

SULIT**1249/2****Sejarah****Kertas 2****September****2009****2½ jam****MAKTAB RENDAH SAINS MARA**
**PEPERIKSAAN PERCUBAAN
SIJIL PELAJARAN MALAYSIA 2009**
SEJARAH

Kertas 2

Dua jam tiga puluh minit

JANGAN BUKA KERTAS SOALAN INI SEHINGGA DIBERITAHU

1. Tuliskan nama dan kelas anda pada ruang yang disediakan.
2. Kertas soalan ini mengandungi dua bahagian: **Bahagian A** dan **Bahagian B**.
3. Jawab **semua** soalan dalam **Bahagian A** dan **tiga** soalan daripada **Bahagian B**
4. Jawapan bagi **Bahagian A** hendaklah ditulis pada ruang yang disediakan dalam kertas soalan
5. Jawapan bagi **Bahagian B** hendaklah ditulis dalam buku jawapan yang dibekalkan oleh Pengawas Peperiksaan. Sekiranya buku jawapan tidak mencukupi, sila dapatkan helaian tambahan daripada pengawas peperiksaan.
6. Ceraikan **Bahagian B** daripada kertas soalan ini. Ikat buku jawapan bersama-sama kertas soalan ini dan serahkan kepada Pengawas Peperiksaan pada akhir peperiksaan.
7. Markah yang diperuntukkan bagi setiap soalan atau ceraian soalan ditunjukkan dalam kurungan

Untuk Kegunaan Pemeriksa			
Kod Pemeriksa			
Bahagian	Soalan	Markah penuh	Markah diperoleh
A	1	10	
	2	10	
	3	10	
	4	10	
B	5	20	
	6	20	
	7	20	
	8	20	
	9	20	
Jumlah			

Kertas soalan ini mengandungi 7 halaman bercetak dan 1 halaman tidak bercetak

Bahagian A

(40 markah)

Jawab **semua** soalan.

- 1 Sebelum kedatangan Islam, masyarakat di Asia Tenggara mengamalkan pengaruh Hindu Buddha dalam kehidupan seharian mereka.

(a) Senaraikan **dua** cara kedatangan agama Hindu Buddha ke Asia Tenggara

(i)

(ii)

[2 markah]

(b) Apakah unsur Hindu Buddha dalam sistem pentadbiran beraja.

(i)

(ii)

[2 markah]

(c) Senaraikan **dua** kepentingan monumen dalam kerajaan awal.

(i)

(ii)

[2 markah]

(d) Nyatakan kepentingan bahasa Sanskrit pada zaman kerajaan awal di Asia Tenggara.

(i)

(ii)

[2 markah]

(e) Pada pandangan anda, apakah pengaruh Hindu Buddha yang masih diamalkan oleh masyarakat Melayu sehingga hari ini ?

(i)

(ii)

[Lihat sebelah

[2 markah]

2 British telah memperkenalkan beberapa dasar berkaitan pertanian di Tanah Melayu pada awal abad ke 20.

(a) Nyatakan cara pemilikan tanah oleh orang Melayu sebelum kedatangan British?

(i)

(ii) [2 markah]

(b) Apakah sistem pemilikan tanah yang diperkenalkan oleh British ?

(i)

(ii) [2 markah]

(c) Senaraikan **dua** kesan pengenalan undang-undang tanah oleh British kepada masyarakat Melayu?

(i)

(ii) [2 markah]

(d) Apakah tujuan Akta Tanah Simpanan Melayu diperkenalkan pada tahun 1913?

(i)

(ii) [2 markah]

(e) Sekiranya anda memiliki tanah pusaka, bagaimana anda dapat mengekalkannya?

(i)

(ii) [2 markah]

[Lihat sebelah

3 Kesultanan Melayu Melaka telah mewariskan pengaruh dalam sistem berkerajaan yang diamalkan di Negeri-Negeri Melayu.

(a) Senaraikan **dua** unsur warisan Kesultanan Melayu Melaka

(i)

(ii)

[2 markah]

(b) Berikan **tiga** maklumat berkaitan Undang-Undang Tubuh Kerajaan Johor?

(i)

(ii)

(iii)

[3 markah]

(c) Senaraikan **tiga** fasal yang terkandung dalam Ittikan-ilmuluk bi-ta'dil il-suluk di Terengganu?

(i)

(ii)

(iii)

[3 markah]

(d) Pada pendapat anda, apakah keunikan sistem pemilihan pemimpin yang diamalkan di Negeri Sembilan?

(i)

(ii)

[2 markah]

[Lihat sebelah

- 4 Rajah menunjukkan sistem pemerintahan kerajaan Malaysia.

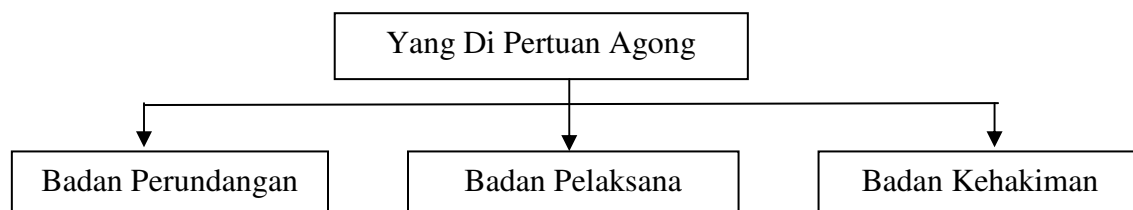

- (a) Senaraikan **dua** bidang kuasa Yang Di Pertuan Agong?

- i)
- ii)

[2 markah]

- (b) Siapakah anggota Badan Perundangan?

- (i).....
- (ii).....

[2 markah]

- (c) Apakah tugas Jemaah Menteri dalam Badan Pelaksana?

- i)
- ii)

[2 markah]

- (d) Namakan **dua** jenis mahkamah atasan dalam Badan Kehakiman.

- (i)
- (ii)

[2 markah]

- (e) Jika anda seorang pegawai kerajaan, apakah yang perlu dilakukan untuk meningkatkan mutu perkhidmatan?

- (i)

[Lihat sebelah

(ii)

[2 markah]

- 5 Tamadun Indus merupakan tamadun awal di dunia yang terkenal kerana berjaya membentuk bandar terancang.

(a) Bagaimanakah tamadun Indus bermula?

[6 markah]

(b) Jelaskan ciri-ciri bandar terancang dalam tamadun Indus?

[10 markah]

(c) Pada pendapat anda, mengapakah perancangan bandar penting kepada kehidupan manusia?

[4 markah]

- 6 Rajah menunjukkan sejarah perkembangan kerajaan Islam.

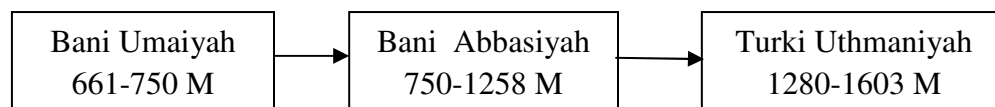

(a) Terangkan sumbangan kerajaan Bani Umayyah?

[6 markah]

(b) Bagaimanakah kerajaan Bani Abbasiyah ditubuhkan?

[8 markah]

(c) Huraikan kejayaan kerajaan Turki Uthmaniyah menyebarkan Islam ke Eropah?

[6 markah]

- 7 Gerakan nasionalisme merupakan usaha penentangan masyarakat tempatan terhadap penjajahan.

(a) Huraikan **empat** faktor pemangkin nasionalisme di Tanah Melayu?

[8 markah]

(b) Jelaskan isu perjuangan Kaum Muda.

[8 markah]

[Lihat sebelah

- (c) Pada pendapat anda, apakah usaha untuk meningkatkan semangat cinta akan negara dalam kalangan generasi muda?
[4 markah]
- 8 Dasar luar Malaysia dibahagikan kepada tiga tahap iaitu pro-barat, berkecuali dan menekankan kepentingan ekonomi.
- (a) Apakah asas penggubalan dasar luar Malaysia?
[8 markah]
- (b) Terangkan dasar luar Malaysia pada tahap ketiga (1981-2003)?
[8 markah]
- (c) Berdasarkan pengetahuan anda, berikan **empat** cadangan untuk mengekalkan hubungan baik dengan negara luar.
[4 markah]
- 9 Dalam melaksanakan dasar pembangunan sosial, pelbagai dasar dibentuk untuk perpaduan negara.
- (a) Terangkan mengenai Penyata Razak (1956)
[8 markah]
- (b) Jelaskan usaha kerajaan memartabatkan Bahasa Melayu sebagai bahasa kebangsaan.
[8 markah]
- (c) Bagaimanakah Dasar Kebudayaan Kebangsaan dapat memupuk perpaduan masyarakat berbilang kaum di Malaysia.
[4 markah]

[Lihat sebelah

KERTAS SOALAN TAMAT

[Lihat sebelah