

User Manual

Beginner's Guide

Version 0.2

Last Update : Sunday, 11 October 2015

Dokumen ini menjelaskan secara singkat tentang bagaimana melakukan instalasi, mengenal, dan memulai menggunakan software pulsa OtomaX – Orisinil Topup Machine.

Daftar Isi

I.	INSTALASI	1
	KEBUTUHAN INSTALASI.....	1
	HARDWARE (PERLENGKAPAN SERVER).....	1
	SOFTWARE	1
	PROSES INSTALASI.....	3
	PENGUJIAN INSTALASI	17
II.	PENGENALAN TAMPILAN (GRAPHICAL USER INTERFACE/ GUI)	21
	DAFTAR MENU	21
	FILE	21
	ALAT PENGUJI.....	22
	SALDO.....	25
	TAMBAH SALDO	25
	KURANGI SALDO.....	25
	TIKET DEPOSIT	26
	DATABASE	28
	ALAT BANTU	31
	BANTUAN	37
	DAFTAR TERMINAL DAN MODUL.....	39
	TERMINAL.....	39
	MODUL.....	39
	DAFTAR HALAMAN.....	41
	TRANSAKSI.....	41
	ADMINISTRASI.....	44
	PEMAKAI.....	50
	SETTING.....	52
III.	TIPS AND TRIK	54
	TOOLTIP.....	54
	DATA EDITING	54
	COPY PASTE TABEL.....	54
	BARIS KUNING	54
	MENGHAPUS DATA	54

MENAMBAH DATA	55
MENAMPILKAN DAN MENYEMBUNYIKAN KOLOM PADA TABEL	55
SETTING TERMINAL 1 (DONGLE).....	55
APA ITU DONGLE.....	55
SERIAL PORTS	56
BAUD RATE	56
PENGUJIAN	56
SETTING TERMINAL.....	58
MENAMBAH TERMINAL	58
MENGHAPUS TERMINAL	58
MEMBUKA SETTING PADA TERMINAL	59
MODEM WAVECOM 1306B	59
SIEMENS C55/M55	59
SETTING MODUL	60
MEMBUAT MKIOS DENGAN DIAL	60
MEMBUAT MTRONIK	62
MEMBUAT THREE DENGAN DIAL.....	66
MEMBUAT XL & AXIS DENGAN DIAL.....	68
MEMBUAT ISI ESIA DENGAN SMS.....	71
MEMBUAT SMARTFREN DENGAN SMS.....	73
SETTING CENTER	75
SMS CENTER	75
OTOMAX HTH CENTER	76
YAHOO MESSENGER CENTER.....	78
FACEBOOK CENTER	79
GTALK CENTER.....	81
SETTING HOST TO HOST	84
OTOMAX HTH.....	84
YAHOO MESSENGER HOST TO HOST	87

User Manual

I. INSTALASI

KEBUTUHAN INSTALASI

HARDWARE (PERLENGKAPAN SERVER)

Kebutuhan minimum perangkat keras (komputer):

- **Sistem Operasi:** Windows 2000 SP4; Windows Server 2003 SP1; Windows Vista; Windows XP SP2; Windows 7; Windows 8. Disarankan Windows 7 64 Bit.
- **Prosesor:** Intel Pentium III 600 MHz atau kompatibel. (Disarankan 1,6 GHz atau lebih cepat.
- **RAM Minimal:** 512 MB. Disarankan 4 GB atau lebih besar.

Perangkat keras lainnya:



1. Siemens C55, M55, atau kompatibel
2. Nokia 6235, 2865, atau kompatibel
3. Wavecom simbox 8 port, 16 port
4. Wavecom M1306B
5. Wavecom CMDA
6. Kabel data untuk Siemens C55/M55 merk BlueTECH
7. Kabel data untuk Siemens C55/M55 merk PINCOTE
8. Kabel data A70 untuk Nokia 6235

SOFTWARE

Otomax hanya bisa dijalankan di OS Windows :

Windows 2000 SP4; Windows Server 2003 SP1; Windows Vista; Windows XP SP2 / XP3; Windows 7; Windows 8; Windows 8.1; Windows 10. Sebelum Anda bisa menginstal dan menjalankan OtomaX, ada beberapa software yang harus Anda instal, didaftar sesuai urutan instalasi (semua file ini adalah gratis dari Microsoft, mohon baca instruksi yang ada pada halaman download masing-masing):

- [Windows Installer 4.5](#)

Komponen Windows sebagai fondasi untuk instalasi software. Mohon abaikan jika Anda menggunakan Windows 7 atau lebih baru. Ini akan memperbaru Windows sehingga mendukung installer (MSI) dengan baik.

- [Microsoft .NET Framework 3.5 Service Pack 1](#)

Dibutuhkan untuk menjalankan aplikasi berbasis .NET. Mohon abaikan jika Anda menggunakan Windows 7 atau lebih baru. Ini dibutuhkan untuk menjalankan aplikasi berbasis .NET. Silakan pilih salah satu (1)

- [Online Installer](#) (Ukuran lebih kecil tapi butuh internet saat instal)
- [Offline Installer](#) (Full Package)

- [Microsoft SQL Server 2005 Express dengan SP4](#)

Dibutuhkan sebagai server database. Jika Anda sudah memiliki SQL Server yang lebih tinggi, Anda bisa abaikan instalasi ini.

- [Microsoft SQL Server Management Studio Express dengan SP4](#)

Dibutuhkan untuk mengelola database Anda. Jika Anda sudah memiliki aplikasi yang lebih baru, Anda bisa mengabaikan instalasi ini.

- [Otomax Free Edition](#)

Sudah termasuk database, petunjuk instalasi database, program OtomaX dan modul laporan.

PROSES INSTALASI

Windows Installer 4.5

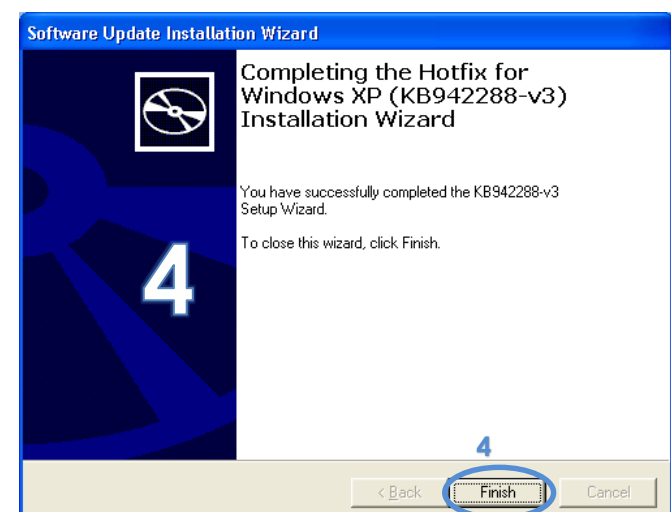
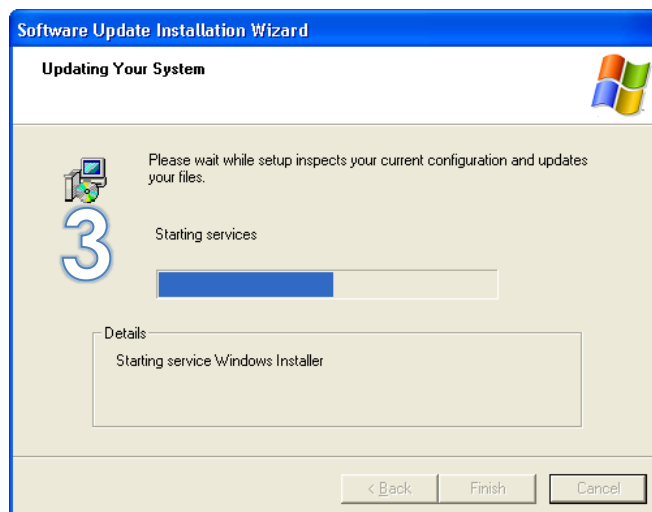
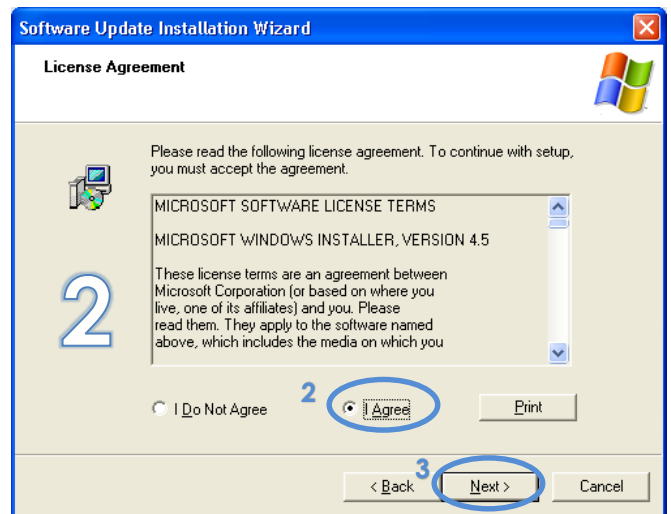
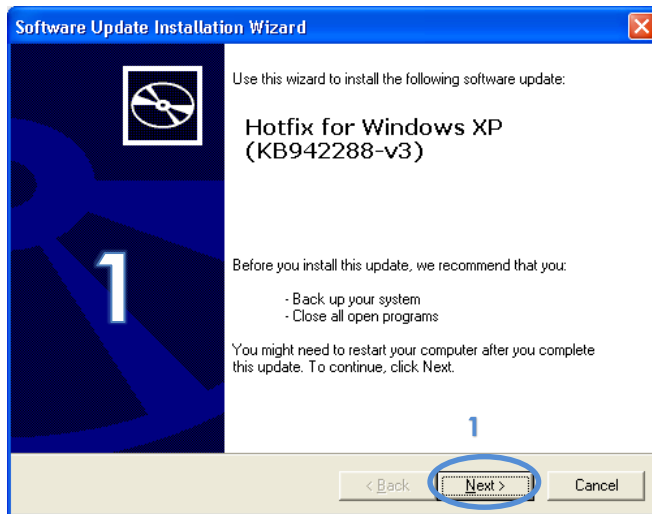

Microsoft .NET Framework 3.5 Service Pack 1

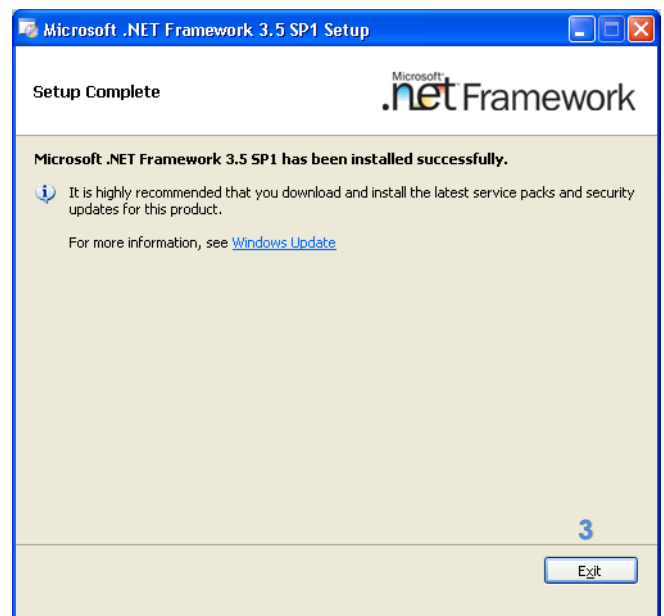
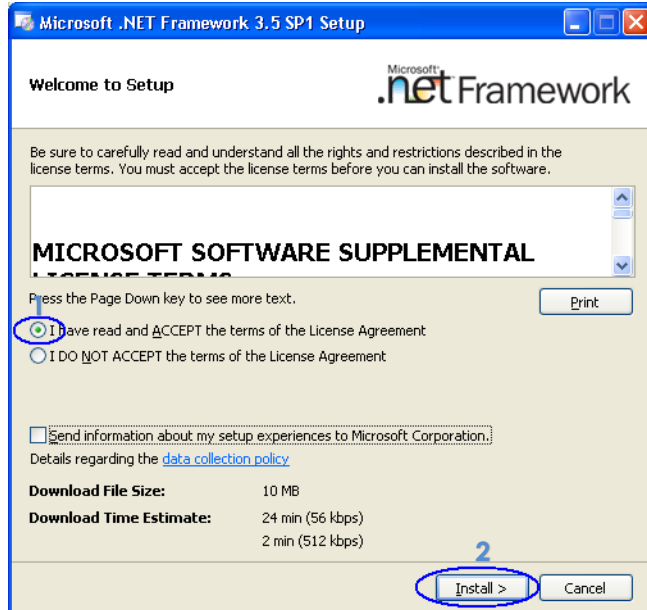

Microsoft SQL Server 2005 Express dengan SP2

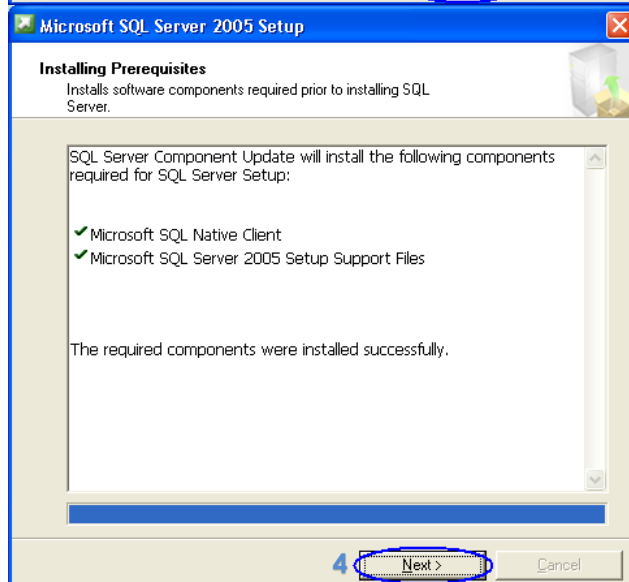
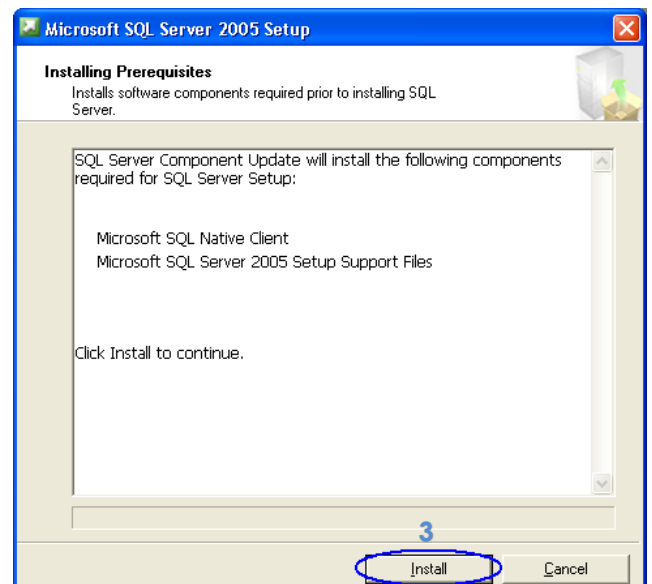
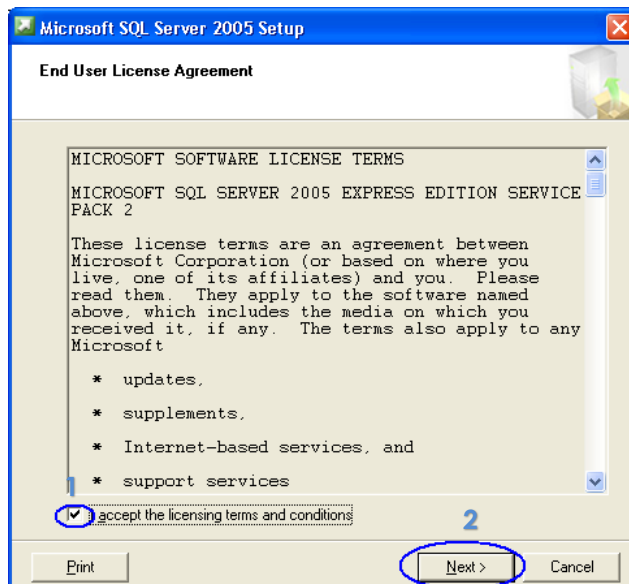

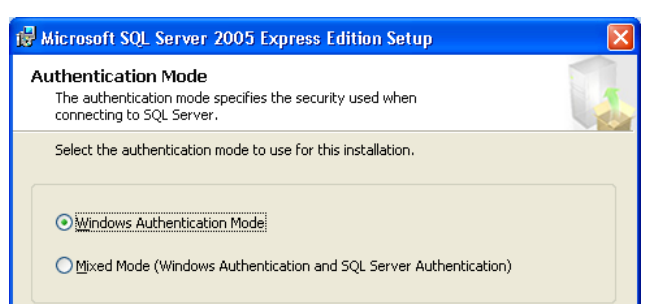
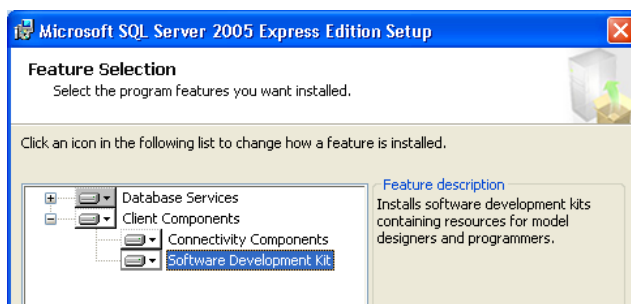
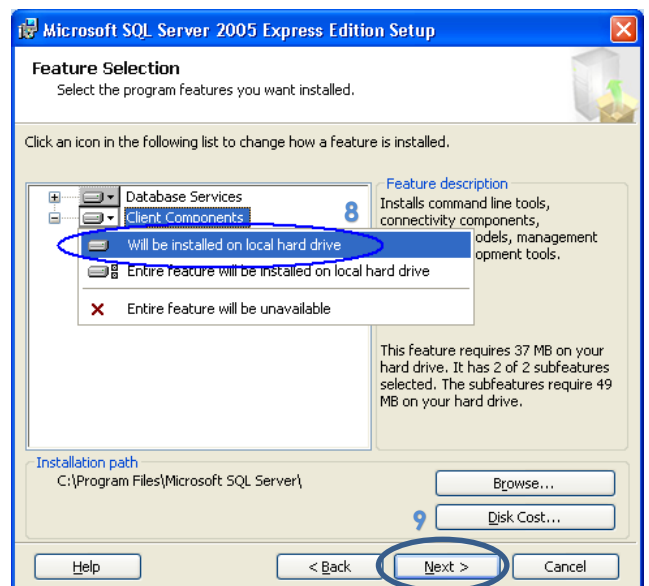
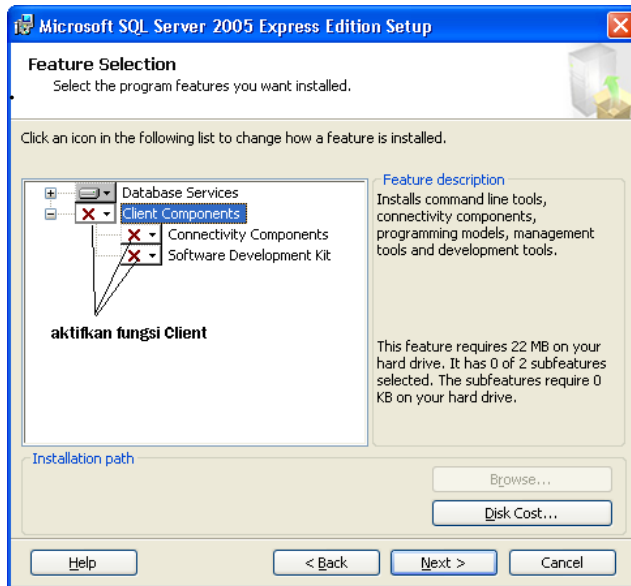
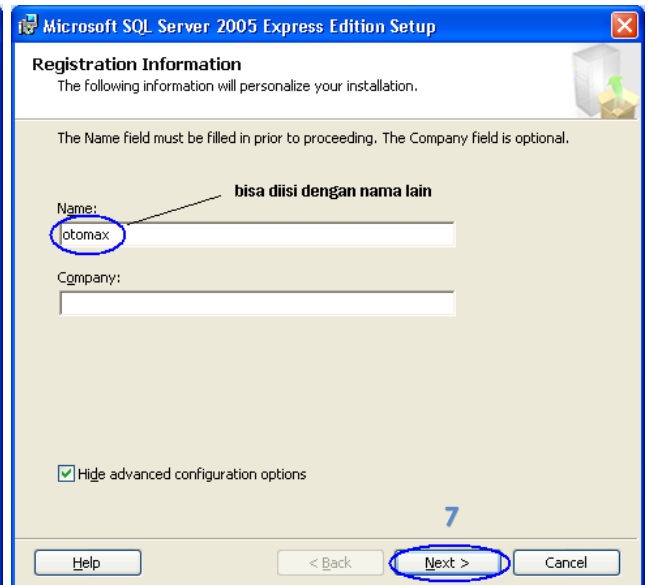
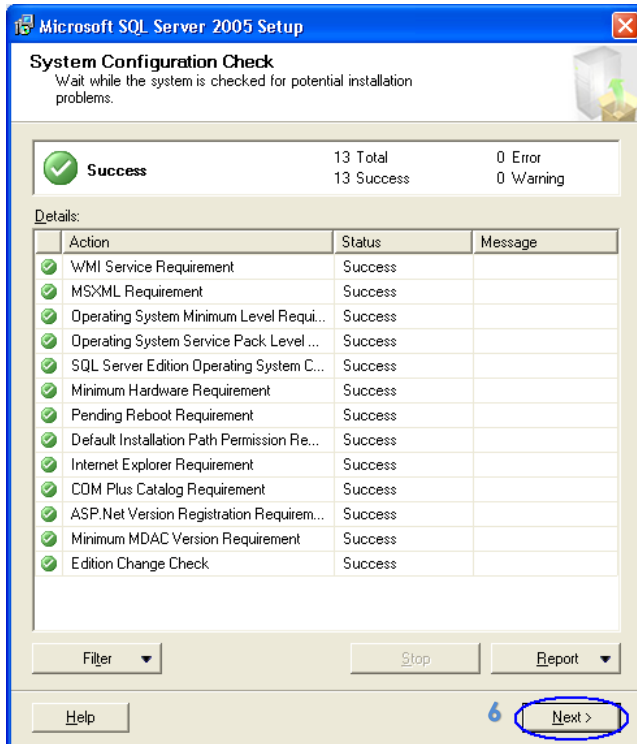

10

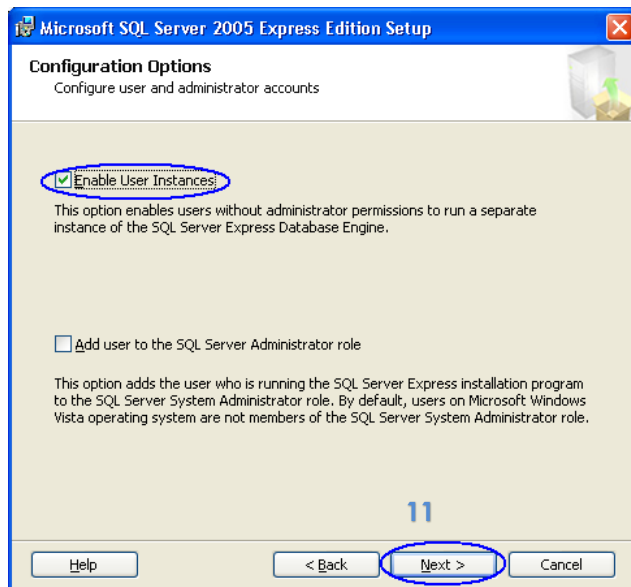

11

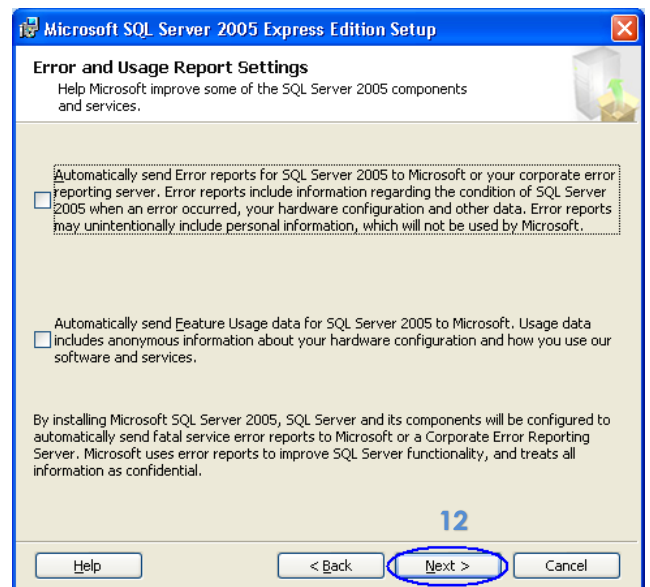

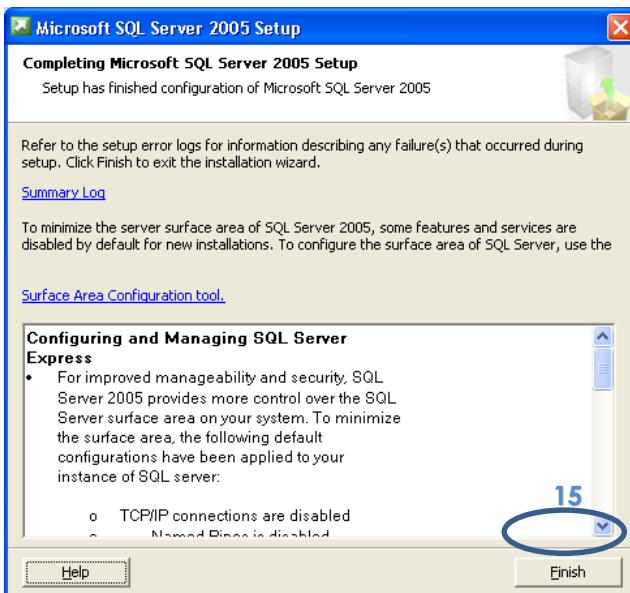
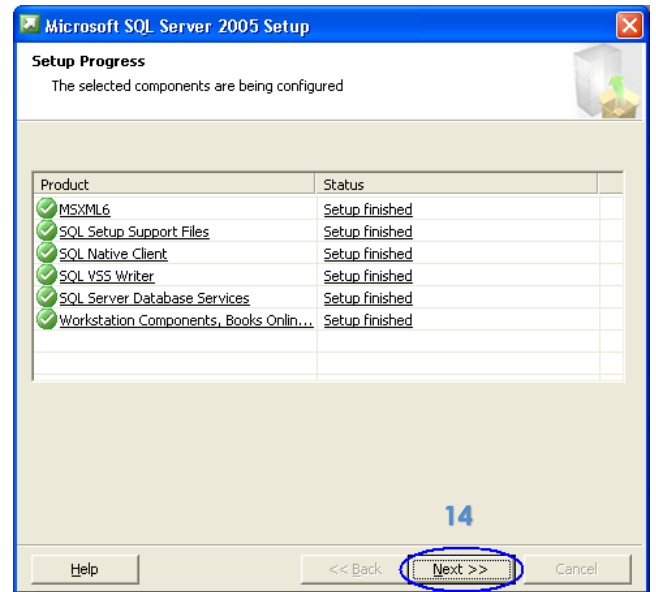
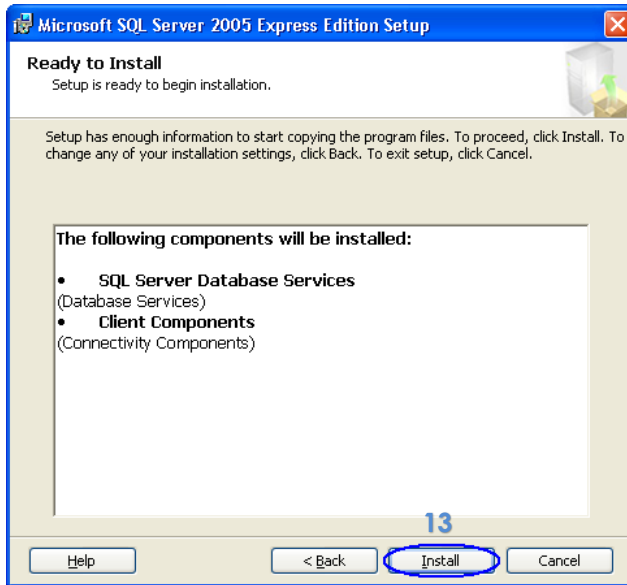

Microsoft SQL Server Management Studio Express dengan SP2

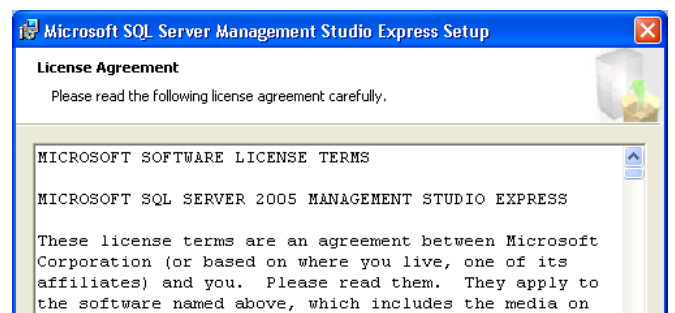

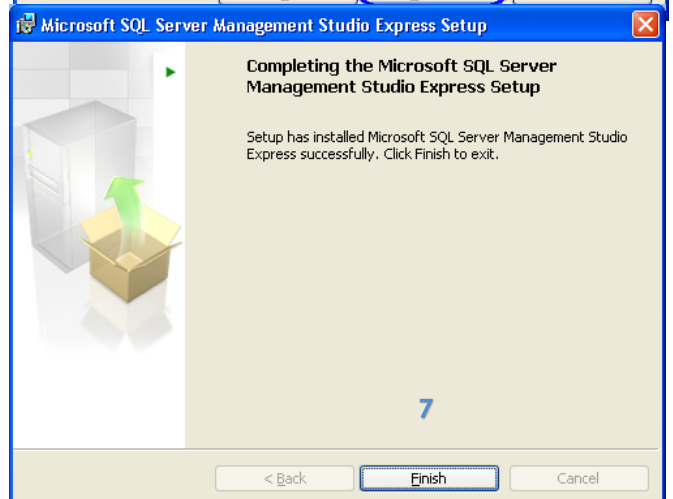
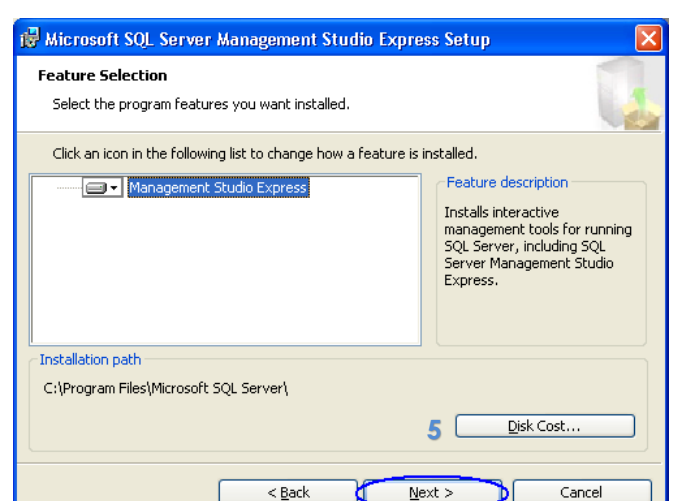
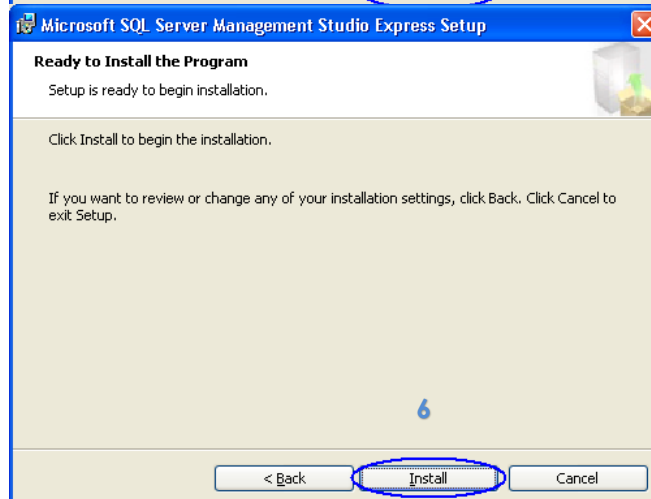
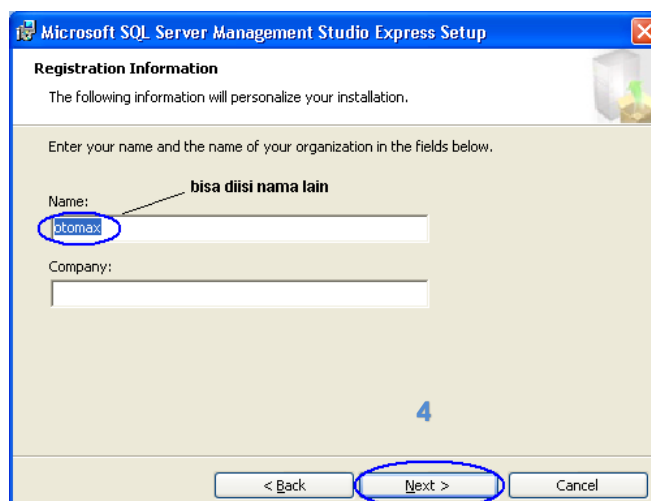
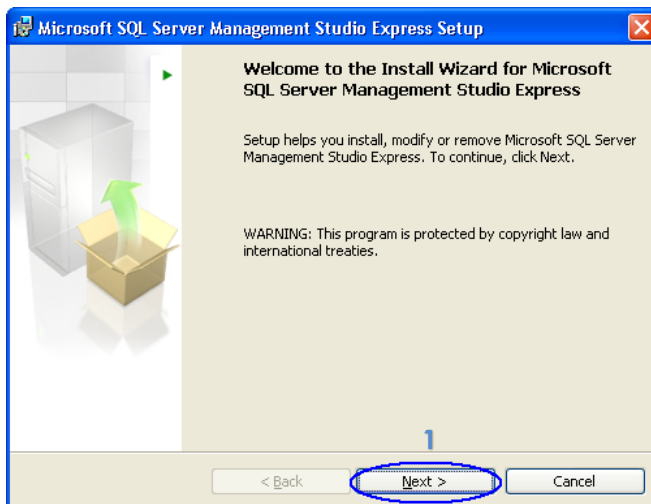

OtomaX Free Edition

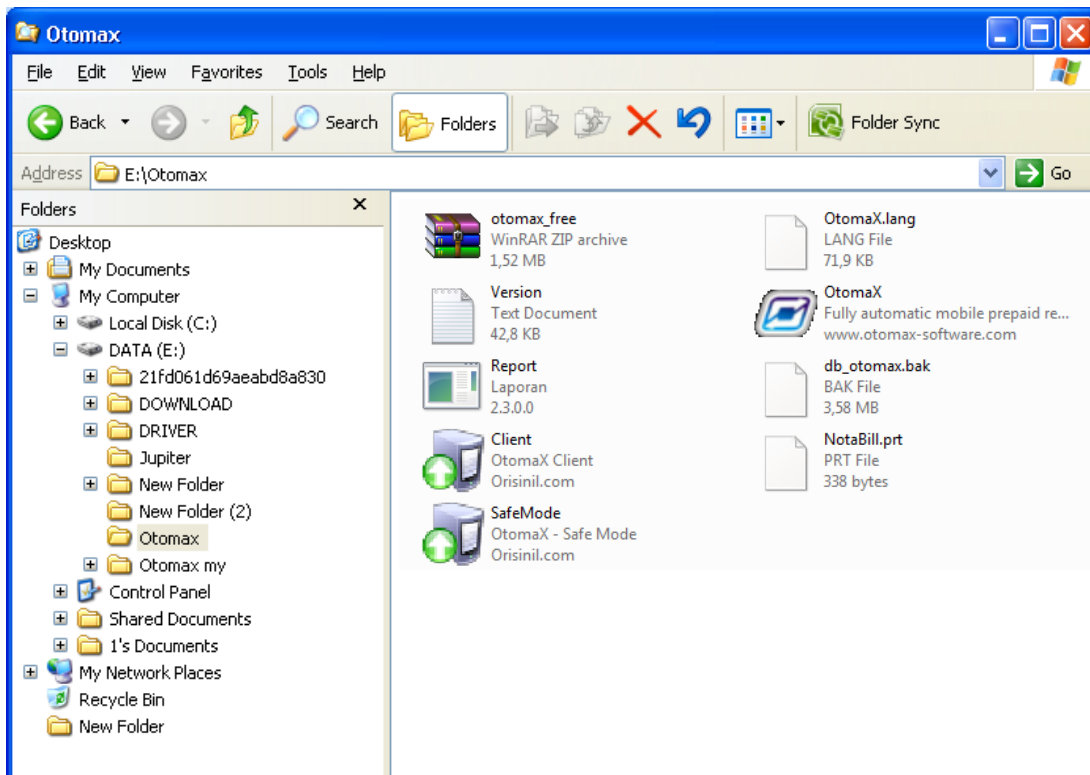
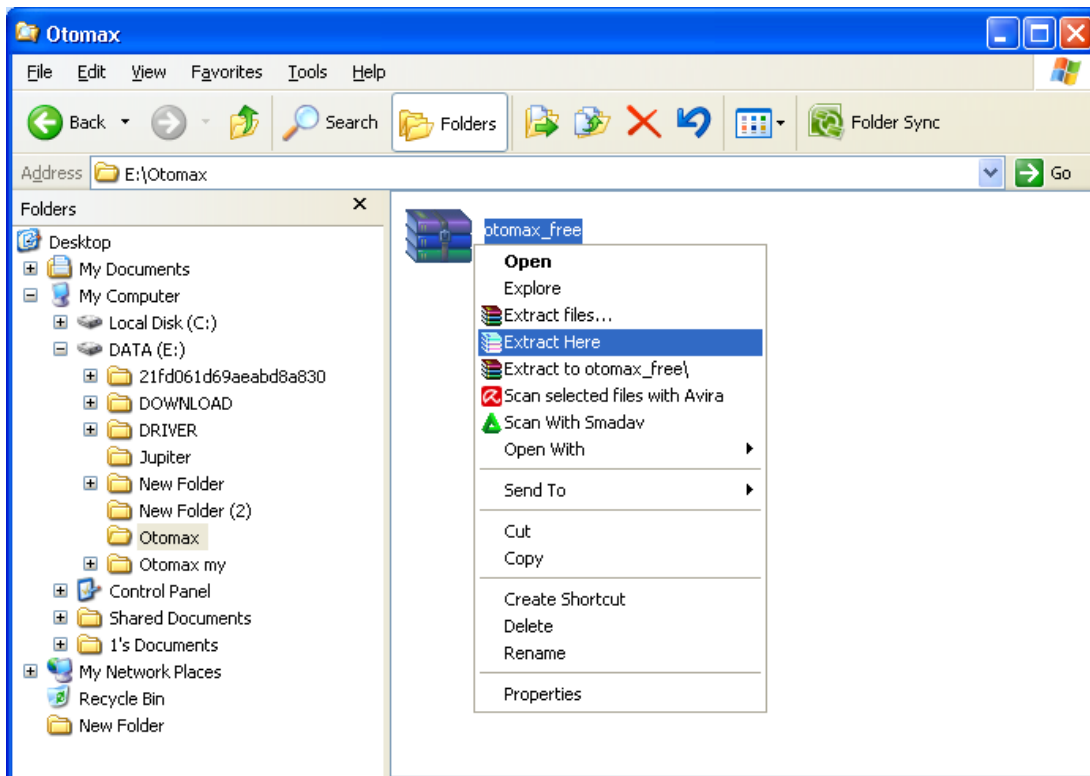

RESTORE DATABASE

Restore Database Otomax ke dalam SQL Server

Cara restore database OtomaX ke dalam SQL Server:

Jalankan **Microsoft SQL Management Studio**. Link ada pada **Start – All Programs – Microsoft SQL Server 2005 – SQL Server Management Studio Express**.

Konek ke database server local. **Server name** = **.\SQLEXPRESS**. (titik) artinya database local. Authentication = Windows Authentication.

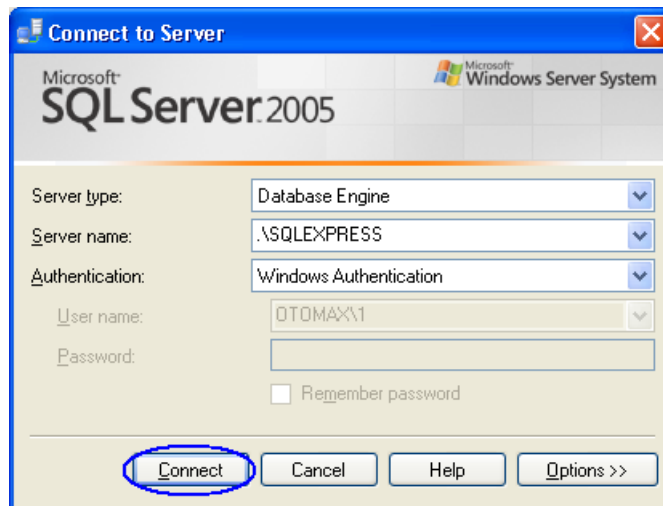

Setelah berhasil terhubung. Klik kanan pada Databases lalu pilih **Restore Database...**

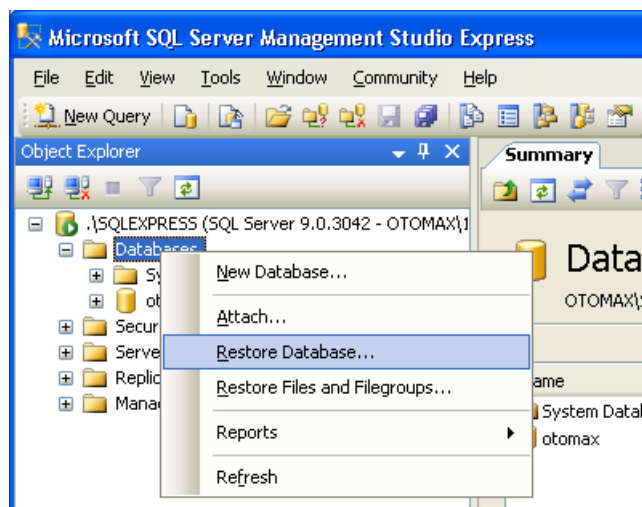

Akan keluar jendela seperti di bawah ini

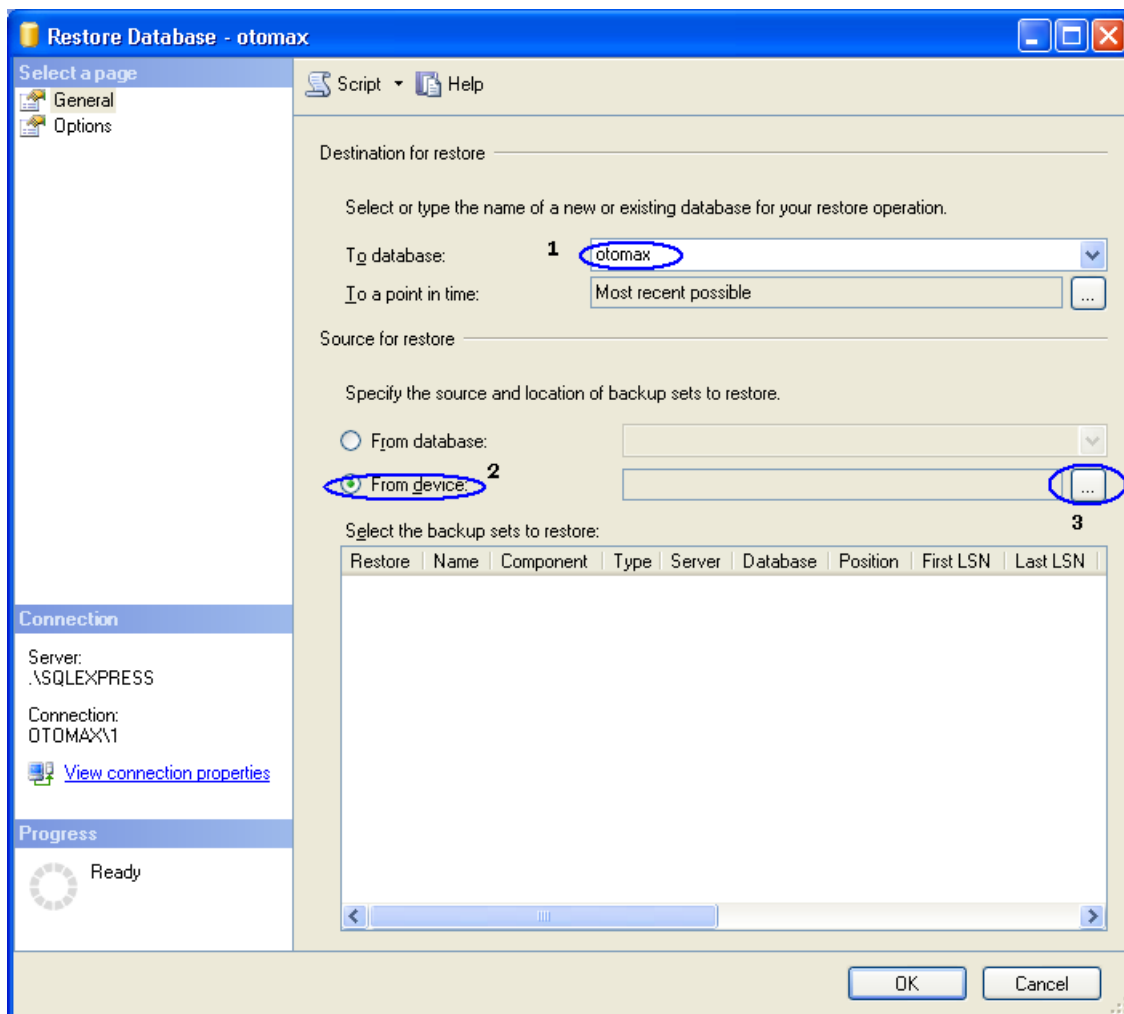

Ket:

1. To database diisi **otomax**. Bisa selain itu tapi tidak disarankan karena nanti bisa merepotkan Anda sendiri.
2. Klik **From device** lalu pilih file **db_otomax.bak** yang disertakan pada paket OtomaX_Free.zip.
3. Klik tombol tersebut, lalu akan muncul tampilan dibawah:

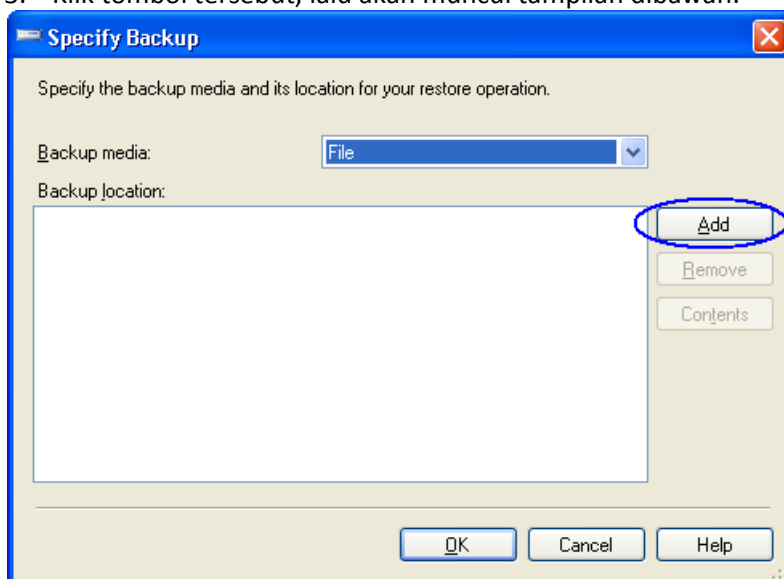

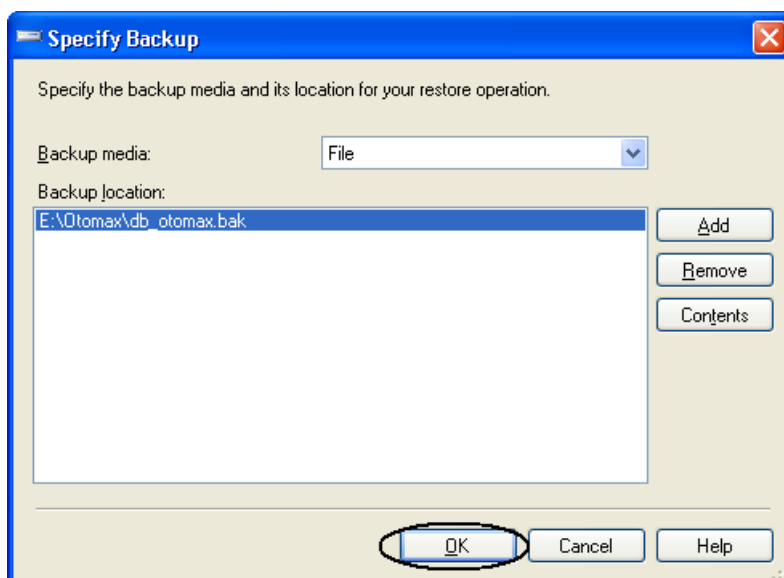
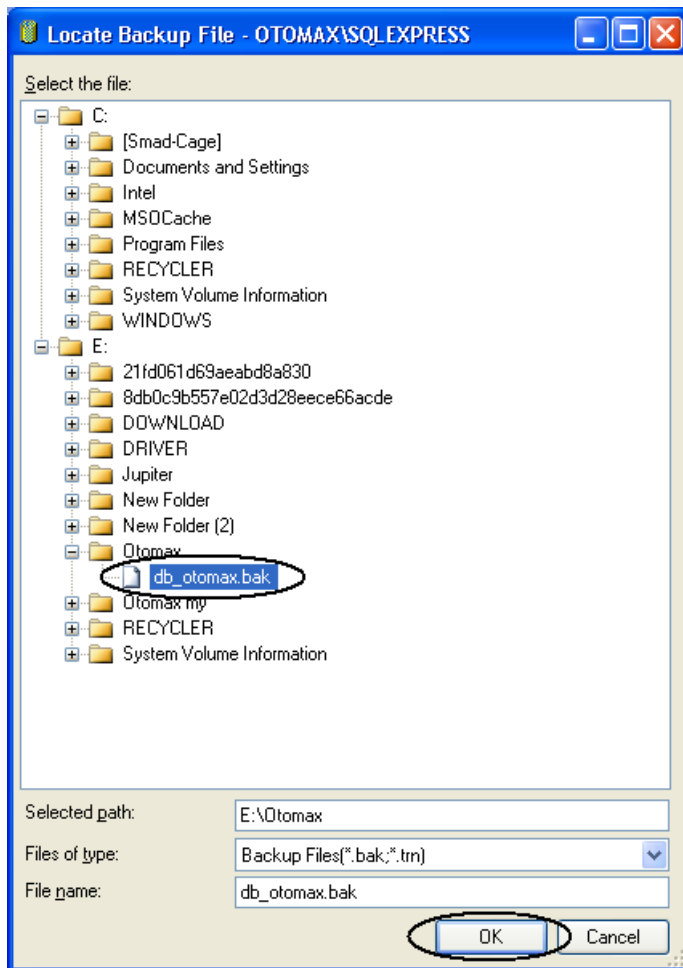

Klik (centang) pilihan pada kotak **Restore**

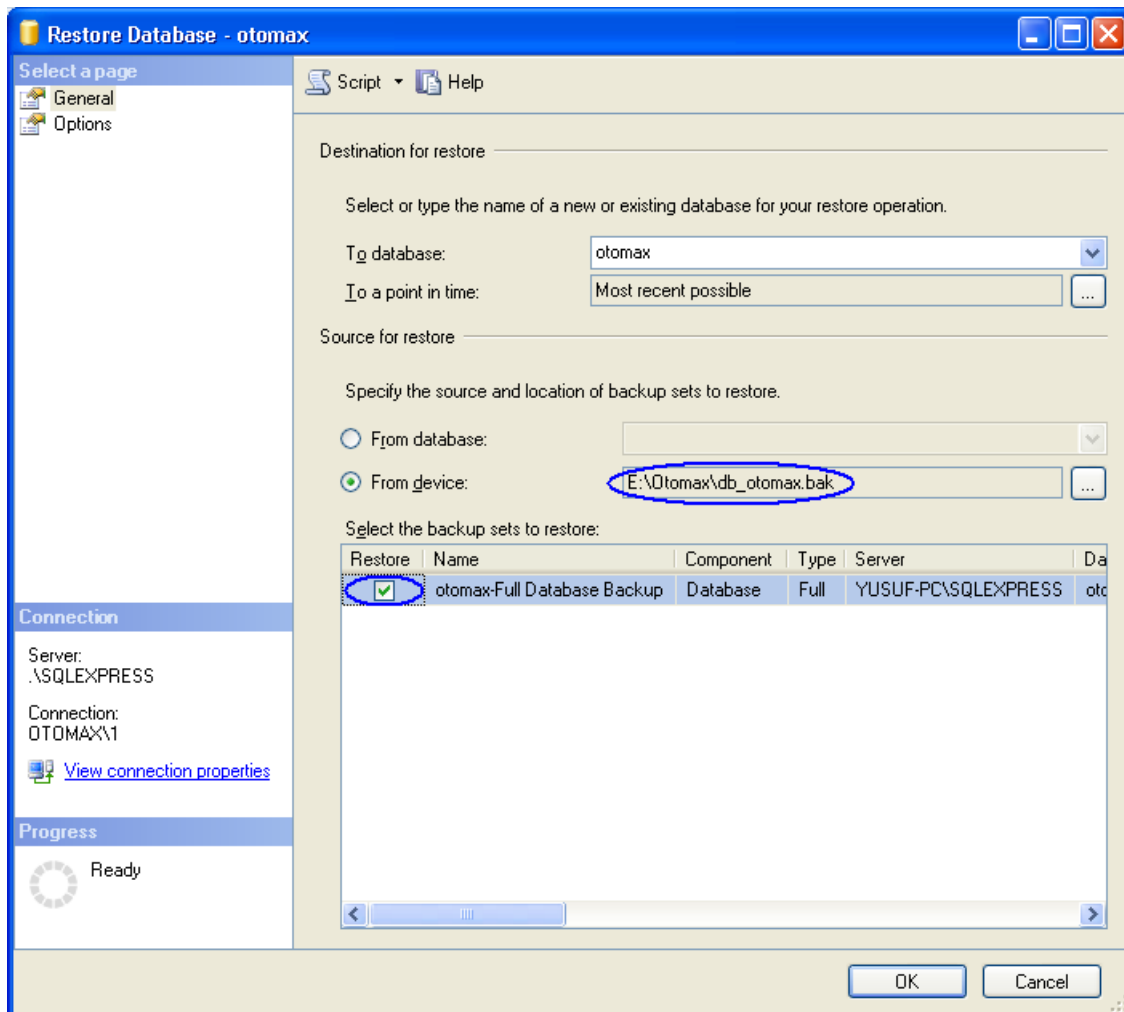

Lalu klik page **Options** di sebelah kiri.

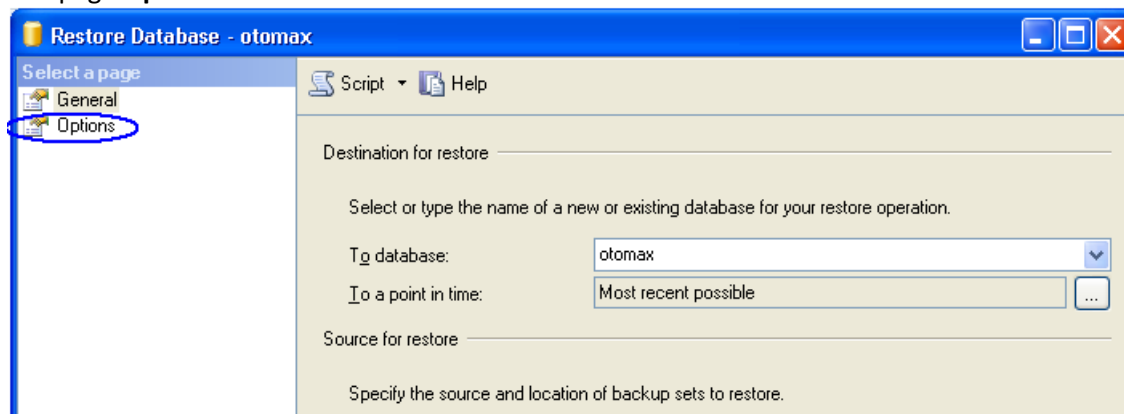

Klik **Overwrite the existing database**. Perhatian: jika database sudah ada, maka datanya nanti akan terhapus!

Tentukan dimana file hasil restore akan diletakkan. Lihat kolom **Restore As**. Pastikan folder sudah dibuat terlebih dahulu. Contoh dibawah: **D:\Otomax\otomax.mdf** dan **D:\Otomax\otomax.ldf**

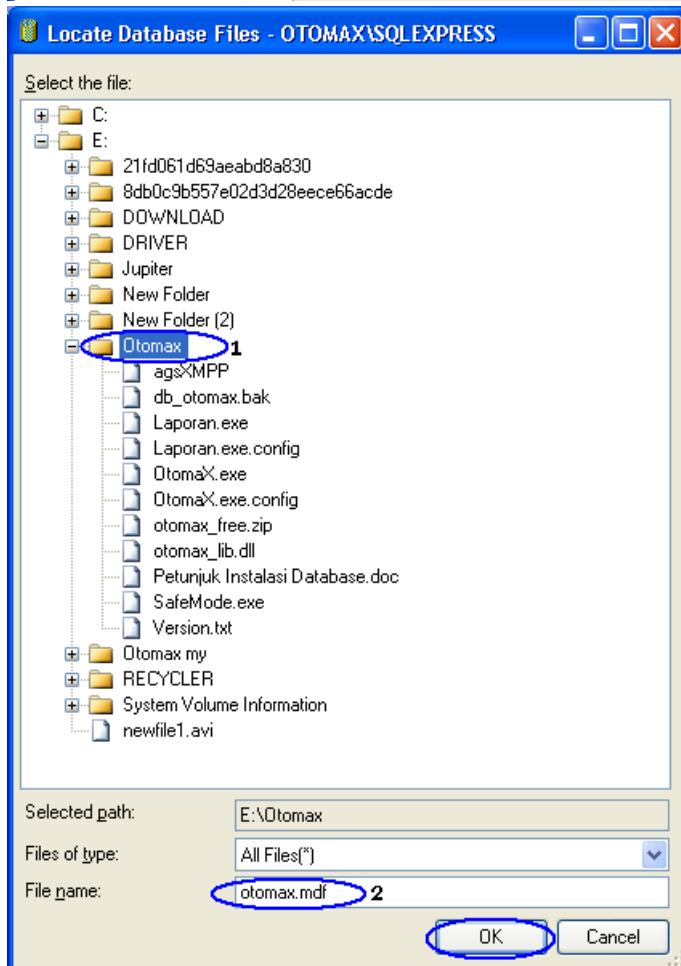
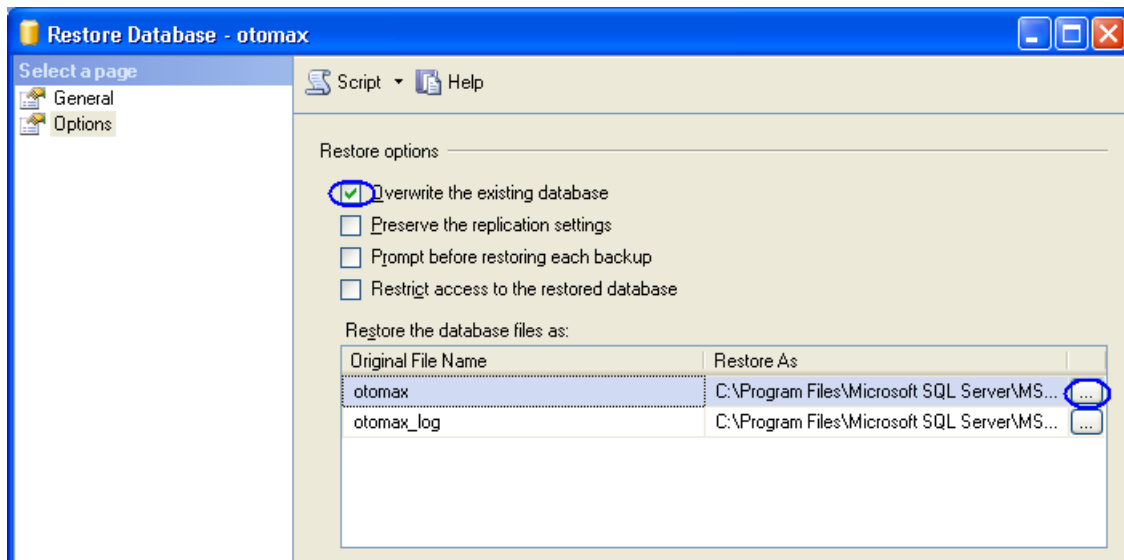

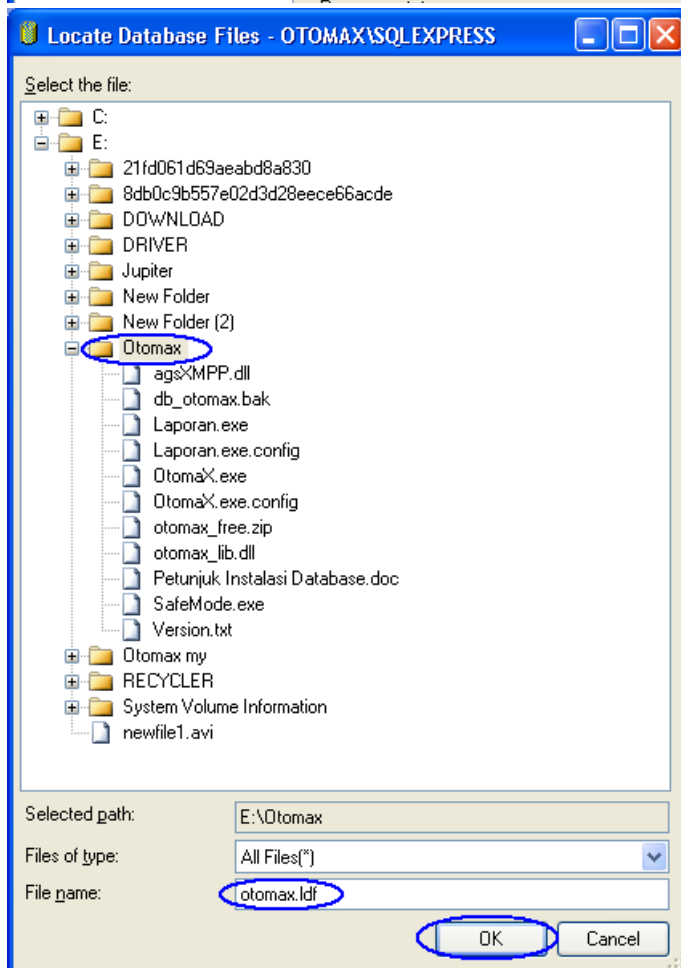
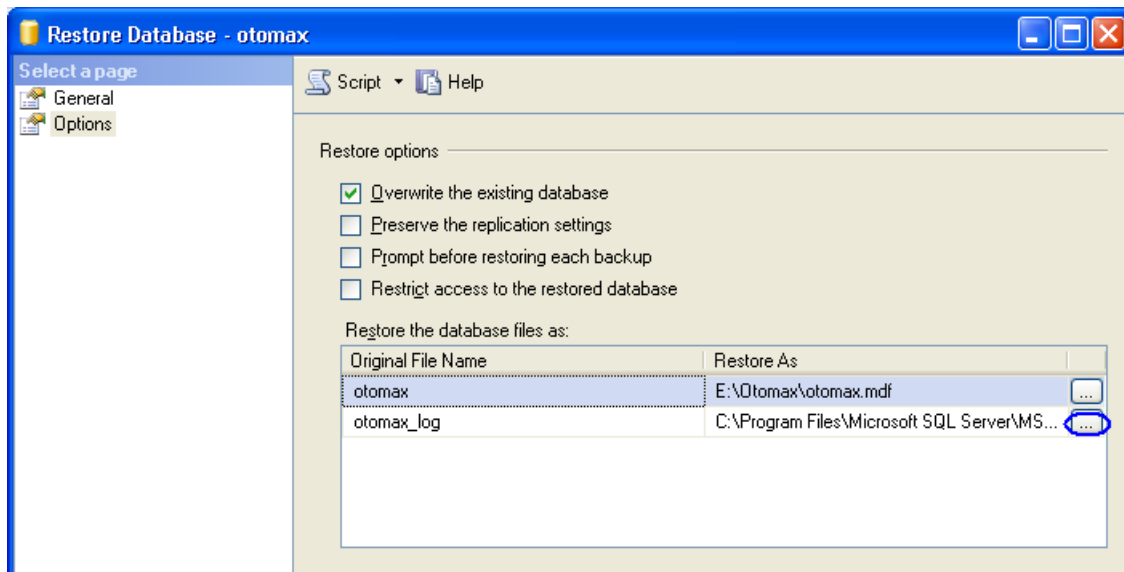

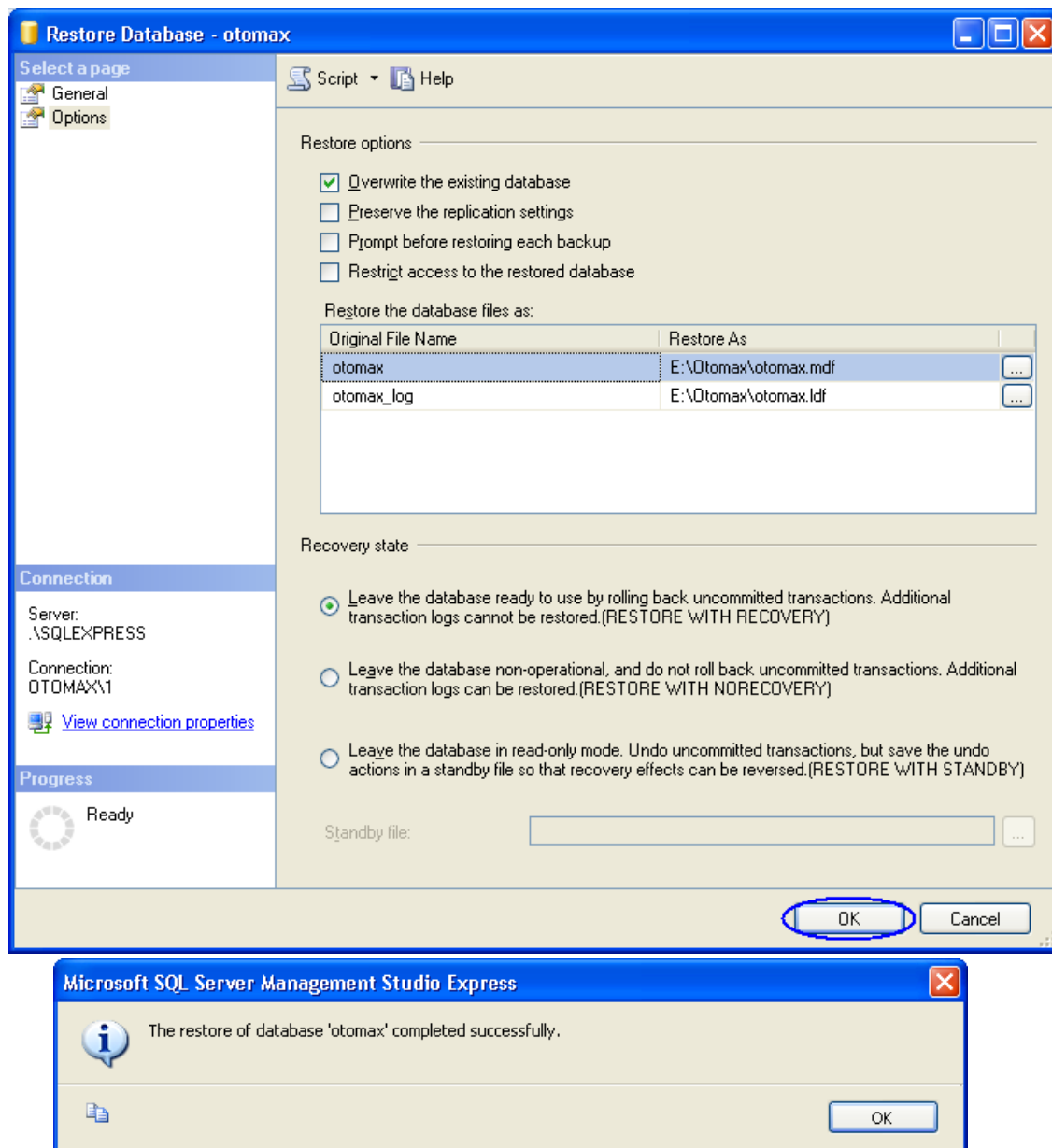

Klik **OK**.
Selesai.

PENGUJIAN INSTALASI

Jalankan **Otomax** dari Folder Otomax

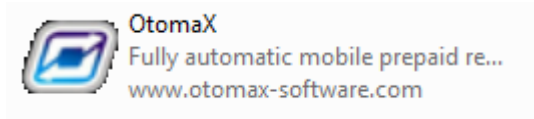

Tampilan Awal

Tampilan awal seperti dibawah ini :



Hubungan ke Database

Otomax tidak akan tampil jika Database tidak bisa terhubung, dan akan tampil pesan error.



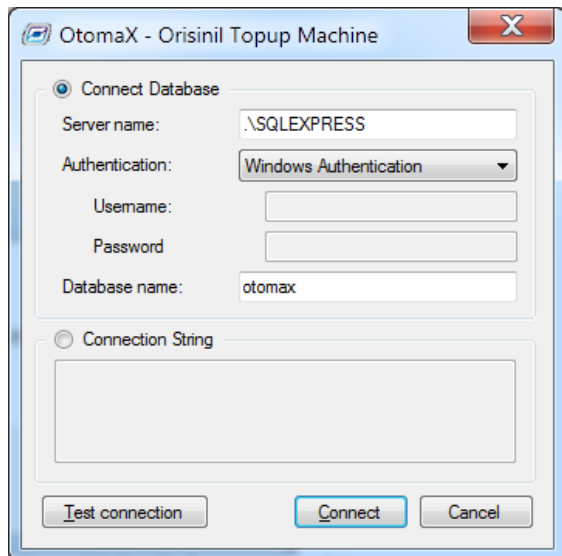

Hal yang menyebabkan Database tidak terhubung antara lain

- Kesalahan pada waktu merestore database, hingga restore database failed (gagal)
- Setelah merestore database terjadi perubahan nama file/file terhapus/file dipindahkan

Jika terjadi seperti ini anda harus merestore ulang database; Ket : Database akan kembali ke awal, artinya data-data reseller, settingan modul, parsing dan lain-lain akan hilang.

Nama file database berakhir (extensions) .ldf dan .mdf seperti dibawah ini :

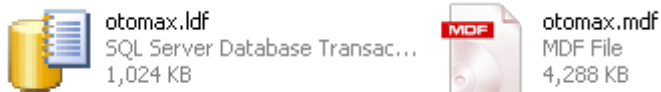

Sedangkan nama file yang kita restore adalah sebuah back up : db_otomax.bak
Jika database terhubung dengan baik, maka Otomax akan tampil.

Popup Login

Setelah Muncul Loading OtomaX, anda akan menemukan Pop Up Login Seperti ini. Untuk Login Default Saat Pertama kali adalah Login ID : admin, Password: admin , Jika anda menginginkan Otomatis Login Tanpa Harus Mengetikkan Login ID dan Password Ketika Membuka OtomaX, Silahkan Centang Auto Login



At Startup.

Hubungan Terminal 1(dongle)

Agar Otomax dapat berjalan Terminal 1 harus dihubungkan dengan chip/SIM Card menggunakan alat penghubung.

Akan dijelaskan lebih lanjut di halaman selanjutnya.

Safe Mode

Jendela ini akan muncul jika ada kegagalan program (error) pada waktu menjalankan Otomax sebelumnya, maka Otomax berikutnya akan berjalan di Mode Aman (Safe Mode), Perlu diketahui Pada Mode Ini Trx Man tidak akan berfungsi sehingga Transaksi yang masuk tidak akan terproses, Untuk Menjalankannya dalam Mode Normal, Tutup OtomaX dan Buka Kembali.

Adakalanya Karena Suatu hal Anda Menginginkan Menjalankan Safe Mode OtomaX, Seperti Halnya Untuk Menggagalkan Transaksi yang masuk, anda bisa Menjalankan Safe Mode OtomaX dengan membuka “Safemode.exe” yang terletak di dalam Folder OtomaX anda.

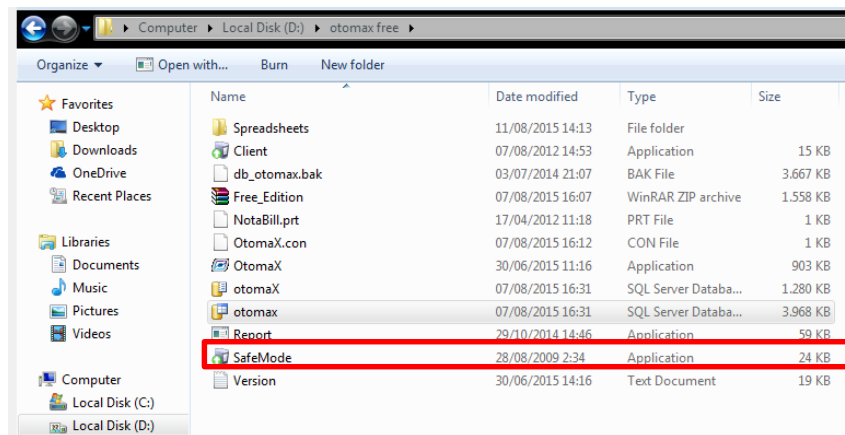

II. PENGENALAN TAMPILAN (GRAPHICAL USER INTERFACE/ GUI)

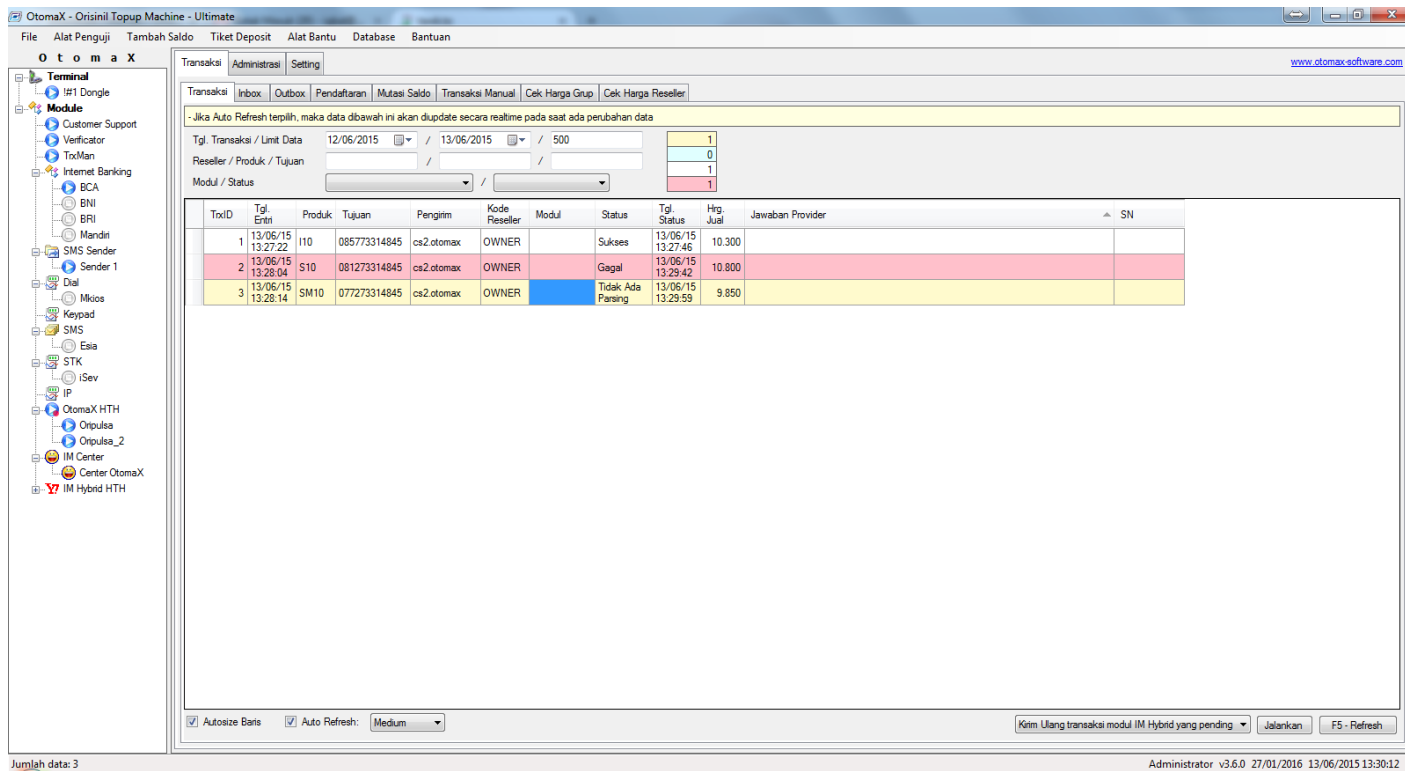

DAFTAR MENU

File Alat Penguji Tambah Saldo Tiket Deposit Alat Bantu Database Bantuan

FILE

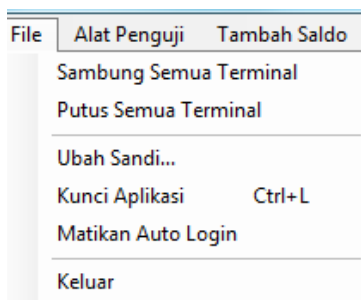

Sambung Semua Terminal

Mengaktifkan semua terminal yang tidak aktif

Putus Semua Terminal

Menon-aktifkan semua terminal yang aktif

Ubah Sandi...

Mengubah Sandi Atau Password Saat Login. Untuk Menggantinya Silahkan Isikan Password Lama, Pada Kolom Old Password ,dan Isikan Password Baru Pada Kolom New Password, dan Ulangi Password Baru Anda Pada Kolom Confirm Password.

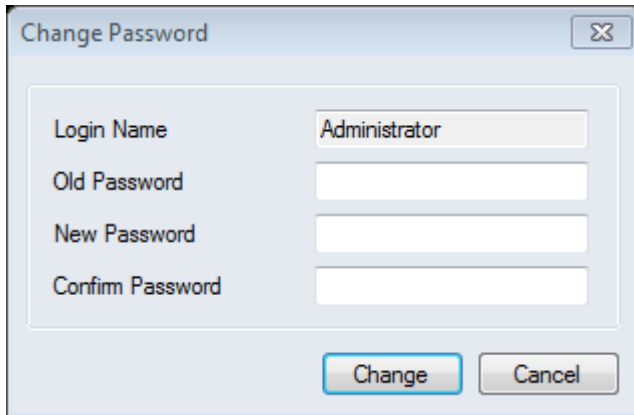
A screenshot of a 'Change Password' dialog box. The dialog has a title bar with the text 'Change Password' and a close button. Inside, there are four input fields: 'Login Name' (containing 'Administrator'), 'Old Password', 'New Password', and 'Confirm Password'. At the bottom, there are two buttons: 'Change' and 'Cancel'.

Kunci Aplikasi

Untuk Mengunci Aplikasi, Selain anda Bisa mengunci Aplikasi dari Menu Tersebut Anda Juga Bisa Mengunci OtomaX dengan Menekan CTRL+L.

Matikan Auto Login

Untuk Mematikan Otomatis Login Pada OtomaX.

Keluar

Keluar dari program Otomax

ALAT PENGUJI

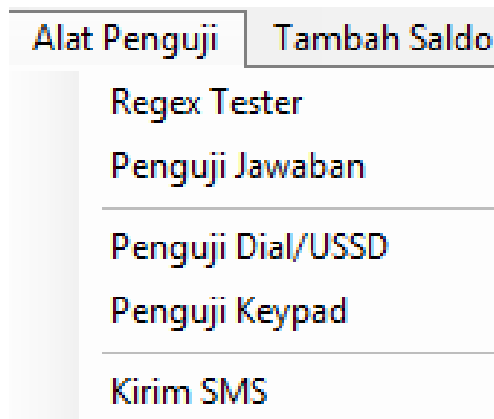

REGEX TESTER

Alat untuk menguji kunci jawaban dari provider.

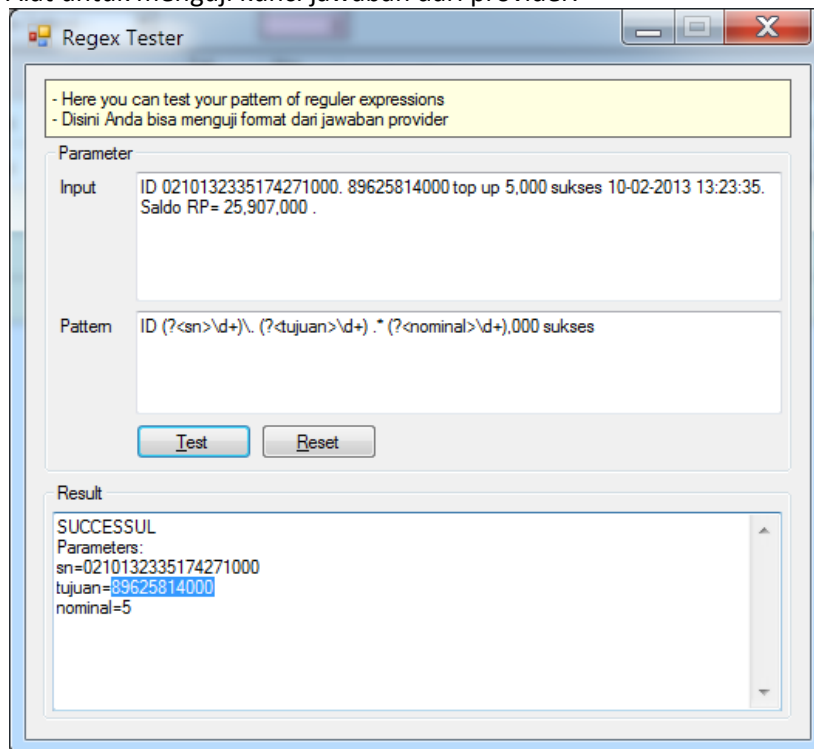

PENGUJI JAWABAN

Alat untuk menguji kunci jawaban dari provider berdasarkan kelompok jawaban.

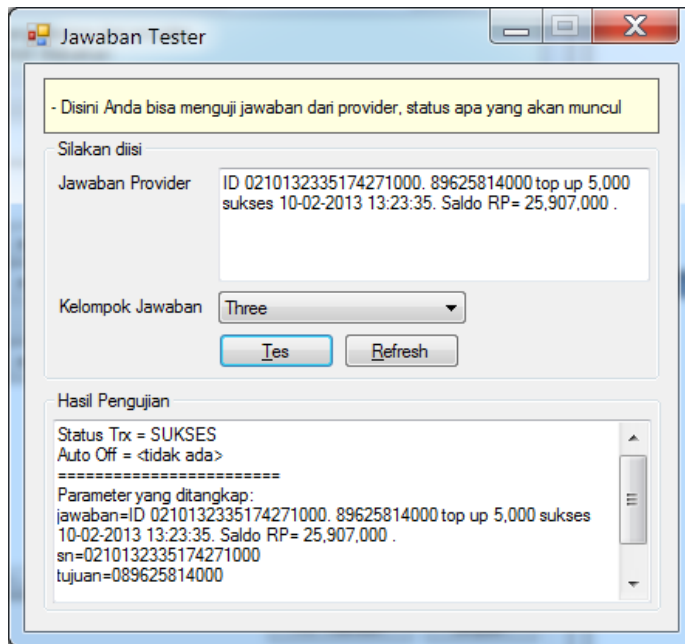

PENGUJI DIAL/USSD

Alat untuk menguji Metode Dial/USSD.



PENGUJI KEYPAD

Alat untuk menguji Metode Keypad.

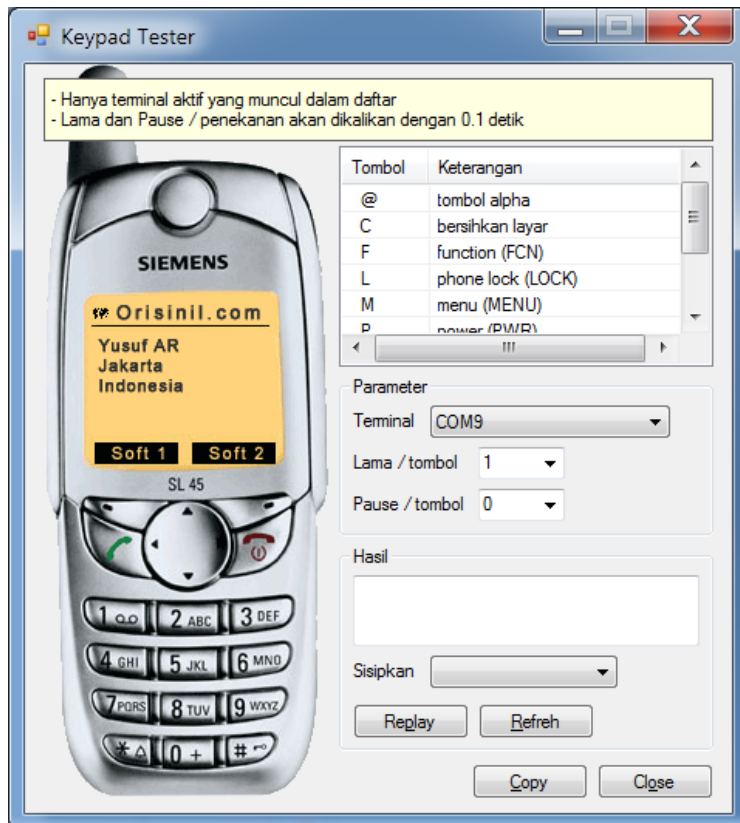

KIRIM SMS

Alat untuk menguji Terminal mengirim SMS

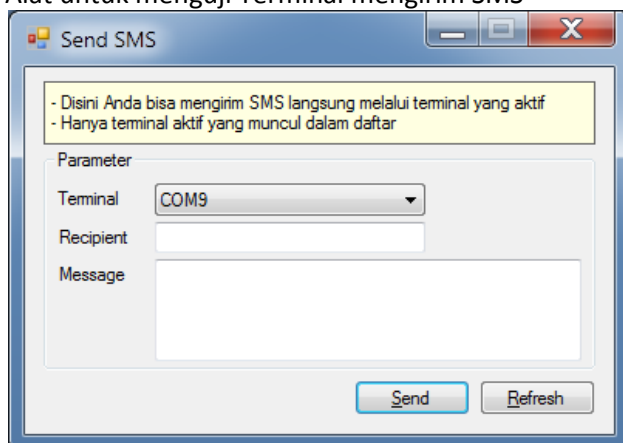

SALDO

TAMBAH SALDO

Alat untuk menambahkan saldo reseller

KURANGI SALDO

Selain bisa menambahkan saldo, menu ini juga bisa digunakan untuk menarik saldo kembali, ada kalanya kita melakukan kesalahan memasukkan jumlah saldo, sehingga membutuhkan untuk menarik kembali saldo yang telah terinput, cukup tambahkan (-) pada saldo yang akan ditarik dari rs tersebut, misal ingin menarik kembali saldo sebesar Rp.25000 maka ketikkan -25000 pada kolom jumlah.

Tambah Saldo

- Gunakan halaman ini untuk menambah atau mengurangi saldo reseller
- Masukkan angka negatif pada Jumlah jika ingin mengurangi saldo (debit)

Reseller: Refresh

Jumlah: - Level: H2H

Keterangan:

Kirim info ke:

< YM Only < GT Only < IM
< Semua
< Kosong

Tambah Saldo Tutup

Reseller

Saldo Akhir:

20 Mutasi Terakhir (manual, transfer saldo, tiket deposit):

Tanggal	Jumlah	Saldo A...	Keterangan
---------	--------	------------	------------

TIKET DEPOSIT

Fitur Hanya tersedia di edisi Advance, Enterprise dan Ultimate

Halaman Mutasi BCA

Halaman Mutasi BNI

27

Halaman Mutasi Mandiri

DATABASE

LAPORAN

Modul Laporan: rugi-laba, statistik penjualan produk, statistik penjualan modul, statistik transaksi per reseller, piutang, dan komisi per reseller

Laporan Rugi Laba

Statistik Penjualan Produk

Reports

File Help

Lap. Rugi Laba Stat. Penjualan Produk Stat. Penjualan Modul Stat. Trx per RS Lap. Piutang Komisi per RS

Statistik ini menghitung rekap transaksi yang dikelompokkan berdasarkan produk.

Tanggal Transaksi 2/10/2013 - 2/10/2013 Proses

Modul / Produk -- Semua -- /

Produk	Jml. Trx	Total Nominal	Total Hrg Beli	Total Hrg Jual
Grand Total: Trx = 0, Nominal = 0, Hrg Beli = 0, Hrg Jual = 0				

Ready 10/02/2013 13:30:27

Statistik Pemjualan Modul

Reports

File Help

Lap. Rugi Laba Stat. Penjualan Produk Stat. Penjualan Modul Stat. Trx per RS Lap. Piutang Komisi per RS

Statistik ini menghitung penggunaan saldo di tiap-tiap modul.
Cek dan sesuaikan nilai Saldo Awal, Penambahan1, Penambahan2, Pengurangan, dan Saldo Akhir.

Tanggal Transaksi 2/10/2013 - 2/10/2013 Proses

Modul -- Semua --

Modul	Jml. Trx	Total Nominal	Total Hrg Beli	Total Hrg Jual	Saldo Awal	Penambahan
Grand Total: Trx = {0}, Nominal = {1}, Hrg Beli = {2}, Hrg Jual = {3}						

Ready 10/02/2013 13:30:41

Statistik Transaksi per Reseller

Reports

File Help

Lap. Rugi Laba Stat. Penjualan Produk Stat. Penjualan Modul Stat. Tx per RS Lap. Piutang Komisi per RS

Statistik jumlah transaksi sukses berdasarkan reseller

Tgl. Transaksi / Reseller 2/10/2013 - 2/10/2013 / Proses

Kode RS	Nama Reseller	Level	Jml. Trx	Total Harga	Upline
---------	---------------	-------	----------	-------------	--------

Ready 10/02/2013 13:30:52

Laporan Piutang

Reports

File Help

Lap. Rugi Laba Stat. Penjualan Produk Stat. Penjualan Modul Stat. Tx per RS Lap. Piutang Komisi per RS

Daftar reseller yang memiliki hutang

Kode / Nama Reseller / Proses

Kode RS	Nama Reseller	Tagihan	Upline
---------	---------------	---------	--------

Ready 10/02/2013 13:31:05

Komisi per Reseller

Reports

File Help

Lap. Rugi Laba Stat. Penjualan Produk Stat. Penjualan Modul Stat. Trx per RS Lap. Piutang **Komisi per RS**

Statistik jumlah komisi berdasarkan reseller

Tgl. Komisi / Reseller 2/10/2013 - 2/10/2013 / Proses

Kode RS	Nama Reseller	Level	Jml. Trx	Total Komisi	Upline
---------	---------------	-------	----------	--------------	--------

Ready 10/02/2013 13:31:15

MENGHAPUS DATA

Alat ini untuk menghapus data di database. Fitur ini tidak berfungsi di edisi gratis (Free Edition).

Menghapus Data

Gunakan jendela ini untuk menghapus data-data yang sudah tidak digunakan

Hapus data-data yang tanggalnya sebelum 10/01/2013

☒ Data Inbox

☒ Semua data ☐ Request dari reseller ☐ Jawaban dari provider

☒ Data Outbox

☒ Semua data ☐ Reply ke reseller ☐ Perintah ke provider

☐ Data Mutasi Saldo

Data-data mutasi yang dihapus akan dijumlah dan digantikan oleh 1 mutasi dengan keterangan berikut

Keterangan mutasi MUTASI GABUNGAN S/D TGL

Lain-Lain

☐ Data Transaksi ☒ Data Tiket Deposit ☐ Data Mutasi Bank

☐ Komisi Tunda ☐ Log Sistem

☐ Shrink Database

Akan menjalankan fungsi shrink database di SQL Server yang bertujuan untuk memperkecil ukuran database, dengan menghapus tempat yang tidak digunakan.

Hapus Tutup

ALAT BANTU

Alat Bantu	Database	Bantuan
Kirim Pesan dan Broadcast	F11	
Komisi		
Ubah Peningat Saldo		
Ubah Grup Reseller		
CS Monitor	F9	
Log Sistem	F10	
Monitor Modul		

KIRIM PESAN DAN BROADCAST

Fitur ini tidak berfungsi di edisi gratis (Free Edition)

Kirim pesan : fitur ini untuk mengirim pesan ke reseller

Broadcast : fitur ini untuk mengirim pesan ke semua reseller per level

Halaman Kirim Pesan

Kirim Pesan & Broadcast

Kirim Pesan Broadcast

- Gunakan halaman ini untuk mengirim pesan ke reseller tertentu

Reseller Refresh

Level: Reseller, Upline: kris01

Tujuan < YM Saja < GTalk < IM
< Semua
< Kosong

Pesan [namaupline:]

☒ Bebas biaya reply

Kirim

Halaman Broadcast

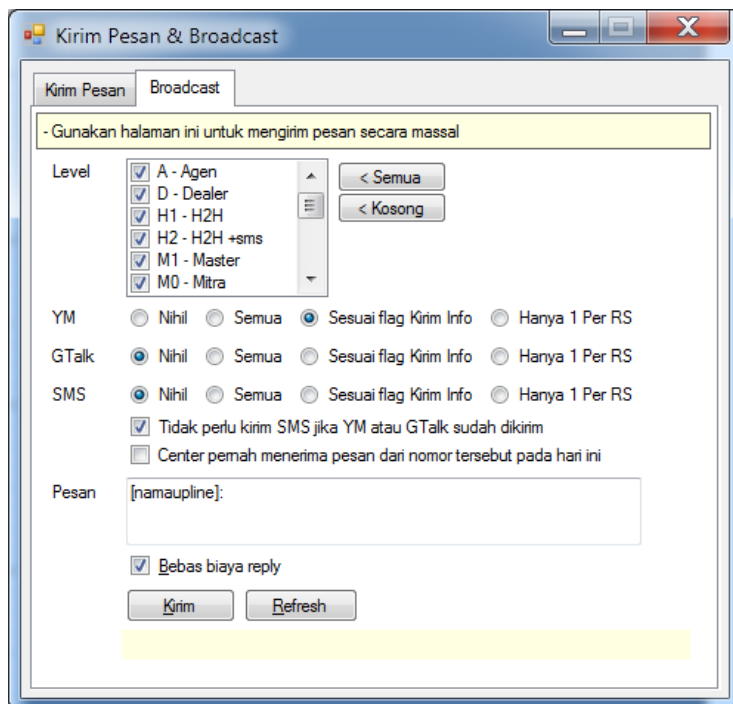

KOMISI

Fitur ini tidak berfungsi di edisi gratis (Free Edition)

Halaman Summary

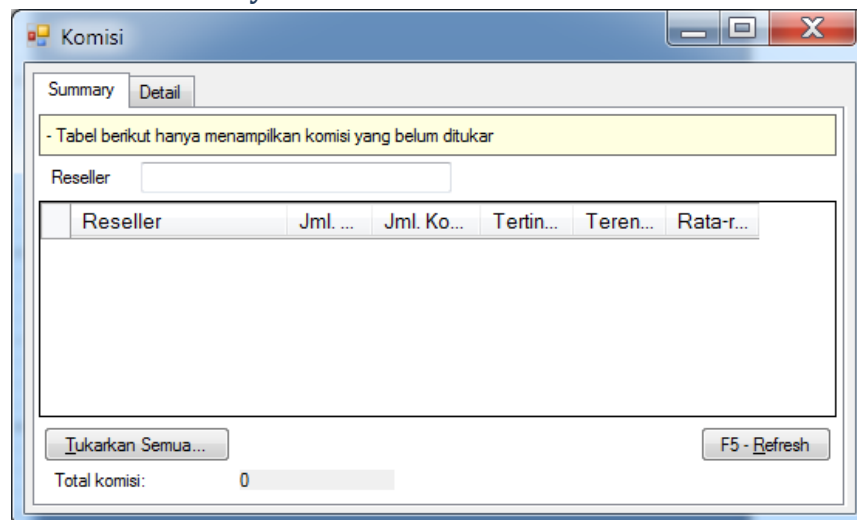

Halaman Detail

Komisi

Summary Detail

- Komisi akan masuk ke tabel ini hanya jika setting TundaKomisi diaktifkan

Reseller / Tujuan / Limit Data / 100

☐ Semua ☐ Sudah ditukar ☒ Belum ditukar

TrxD	Tgl. Tra...	Pro...	Tujuan	Reseller	Juml...	T.
------	-------------	--------	--------	----------	---------	----

F5 - Refresh

UBAH PENGINGAT SALDO

Pada dasarnya Default Pengingat Saldo Default adalah 0 , Sehingga Grup Reseller tidak mendapatkan Notifikasi ketika Saldo mereka akan mencapai batas minimum. Dengan Fitur ini anda bisa merubah Batas Saldo yang akan diingatkan Secara Massal per Grup Reseller, Sehingga Grup Reseller mendapatkan notifikasi ketika saldo mereka akan mencapai batas minimum.

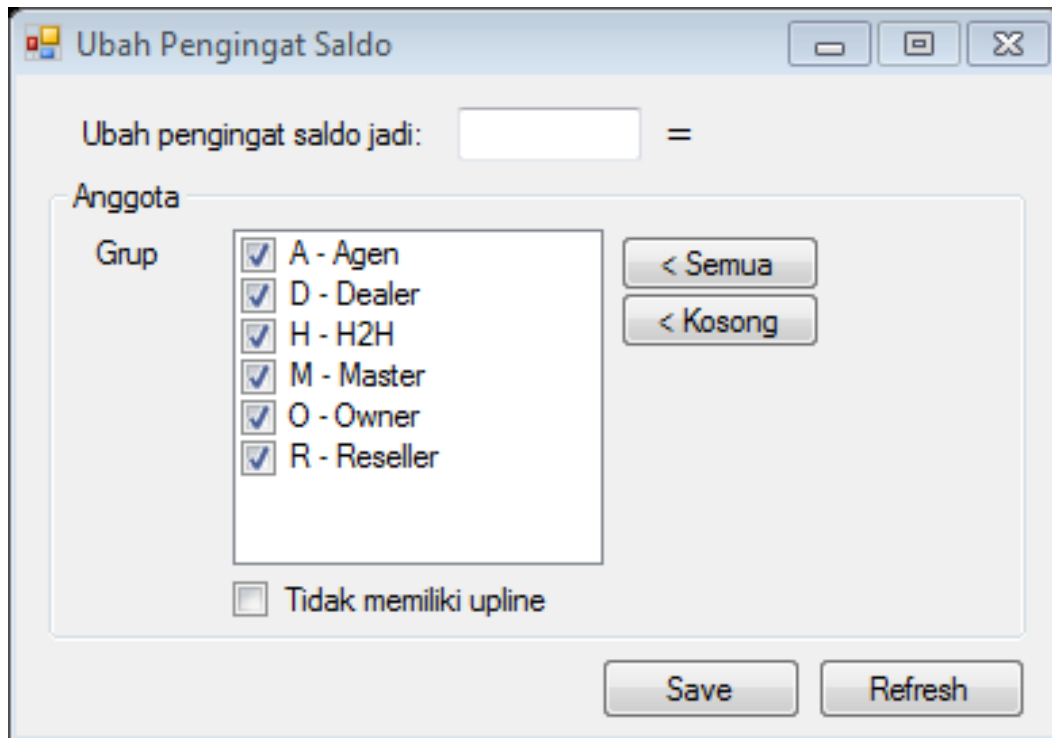

UBAH GRUP RESELLER

Untuk Merubah Grup Reseller Secara Massal dan Menambahkan Markup Secara Massal pada Grup Reseller.

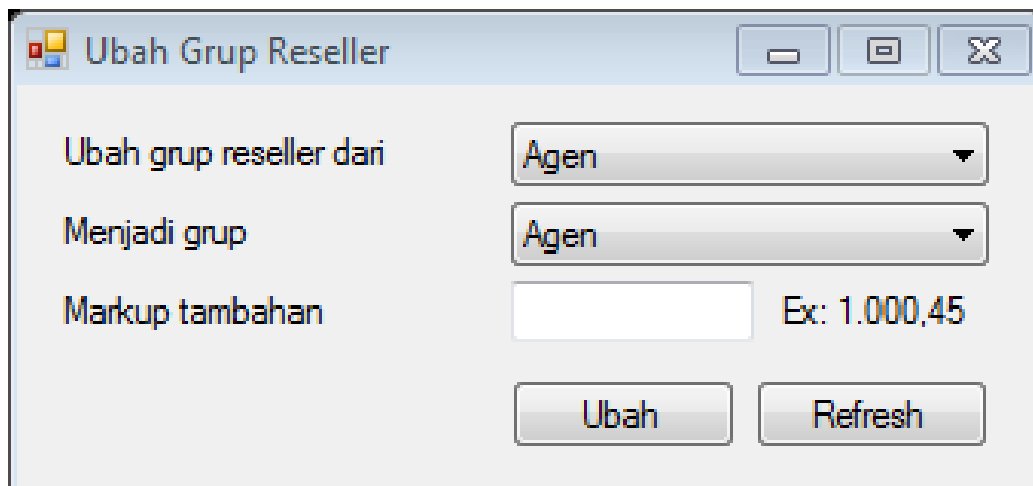

CS- MONITOR

Untuk Menagani Keluhan atau Komplain dari Reseller Baik Pesan yang masuk dari SMS ataupun IM Center YM,Gtalk dan Center FB. Untuk Setting Format, Silahkan Buka Setting – Auto Respon .

Pada fitur ini anda pun bisa memantau Format Salah yang dikirimkan Oleh Reseller, dan Memantau Inbox yang masuk Bukan dari Reseller, Untuk Mengaktifkan Fitur ini silahkan Centang untuk mengaktifkannya. Pada fitur ini juga tersedia Forward Inbox yang berguna untuk mengalihkan Komplain yang Masuk dari Server Anda ke No Handphone anda.

Fitur ini sangat bermanfaat ketika anda Keluar Rumah dan tetap ingin memantau Kompalin dari Reseller yang masuk. Untuk mengaktifkannya silahkan masukkan No Handphone anda dan Simpan.

CS - Monitor

- Customer Support (CS) adalah modul yang berfungsi menangani keluhan dari anggota

Pengirim Reseller

Pesan

Waktu	Kode ...	Nama Res...	Pengirim	Pesan
-------	----------	-------------	----------	-------

☐ Proses Inbox Format Salah ☐ Proses Inbox Bukan Reseller

Kirim Balasan

Pesan

☐ Forward Inbox

Tujuan Format CS: [kodereseller]: [pesan]

☒ Auto Scroll ☐ Selalu diatas ☒ Melayang

LOG SISTEM

Monitor Informasi yang datang dari Sistem OtomaX.

Log Sistem

Waktu / Tipe / Limit 11/08/2015 14:26:07 / -- All -- / 100

Pesan

Waktu	Tipe	Pesan
11/08/2015 14:26:07	Info	System is verified!

☒ Auto Scroll ☐ Selalu diatas

MONITOR MODUL

Untuk Melihat Kekuatan Sinyal Pada Modem dan Melihat Saldo yang tersisa Pada Supllier H2H Baik OH dan IM Hybrid. Untuk Melihat Saldo Pada H2H dibutuhkan Regex Untuk menangkap Saldo kita pada Supplier. Regex Dibuat Sesuai Dengan Reply dari Supplier, Kemudian Regex dimasukkan pada Setting IM Hybrid Tab Keyged, Ubah Kata dan HLR.

Monitor Modul

Monitor Modul

Summary

Memonitor saldo modul

Modul

Modul	Sinyal	Saldo
IM: Ori.Pulsa		
IM: OtomaX		
OH: OtomaX		
SMS: Esia	33%	

☒ Auto refresh

Total saldo: 0

F5 - Refresh

Tangkap Harga Beli dan Saldo

IM Hybrid: Ori.Pulsa

General Keypad, Ubah Kata, HLR

Modul Keypad

Lama penekanan / tombol. N*0.1 detik

Waktu tunggu antar tombol. N*0.1 detik

Waktu tunggu akhir. N*1 detik

Hasil Akhir Perintah / Parsing

Ubah kata jadi

Untuk mengubah hasil akhir parsing, misalnya S10.1.081234567 menjadi S10.081234567

Penanganan Antrian

Pause Per Transaksi (detik) 0

Modul menunggu N detik sebelum memproses transaksi berikutnya

Batas Antrian per Produk 0

Batas Total Antrian 0

☒ Auto kirim ulang (Ada resiko!)

Default Parsing / Command

Tangkap Harga Beli dan Saldo

Regular Expression:

Saldo \D*(?[\d.]+)(?<hargabeli>[\d.]+)=
 \D*(?<saldo>[\d.]+)\D*

☒ Update harga beli di Parsing

Beritahu jika Saldo mencapai 0

HLR

Kode Area

☒ Aktifkan modul ini

Simpan Tutup

BANTUAN

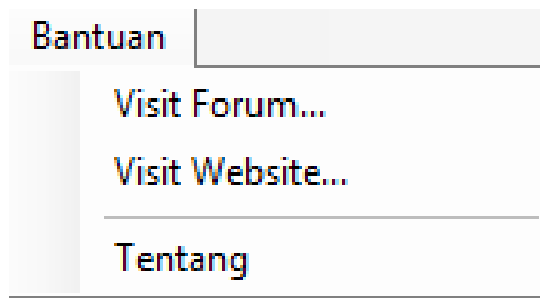

VISIT FORUM

Forum Pengguna OtomaX : <http://www.forum.orisinil.com>

Visit Website

Web Resmi OtomaX, Info Update, Diskon , Berita Up to Date OtomaX dan Lain Lain Seputar OtomaX akan diinformasikan di web ini : <http://www.otomax-software.com> .

TENTANG



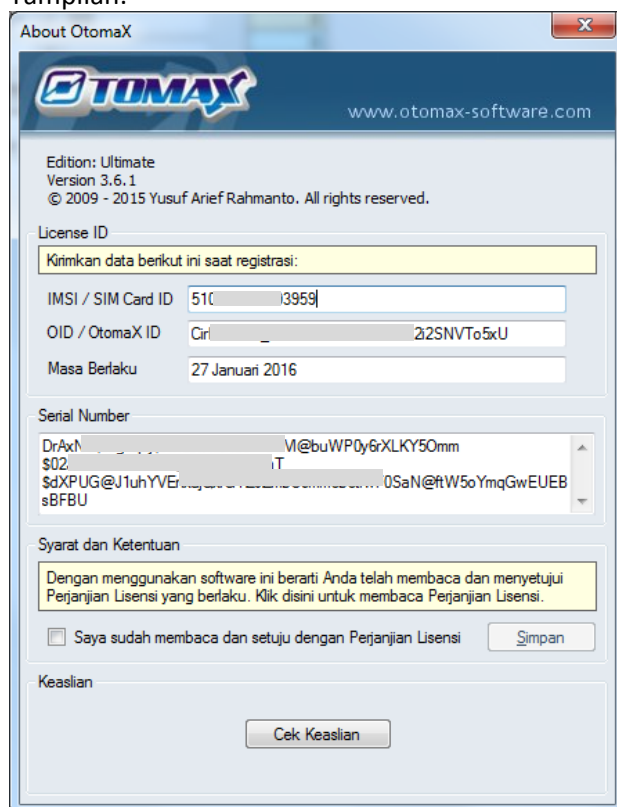

Tampilan:

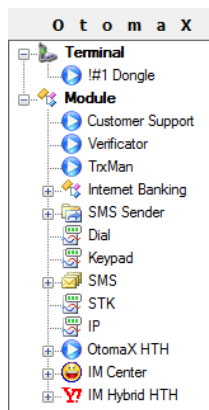

DAFTAR TERMINAL DAN MODUL



Tampilan Indikator terminal dan modul

-  modul atau terminal dalam keadaan aktif, jika ada tanda merah di kanan bawah pada indicator artinya terminal atau modul sedang bekerja.
-  terminal aktif tapi koneksi berMasalah
-  modul aktif tapi offline/tidak dapat terhubung
-  modul dinonaktifkan atau terminal diputus koneksi

TERMINAL

Terminal 1 (dongle)

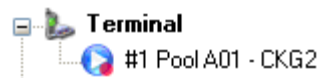

Dongle adalah sistem kunci keamanan Otomax, dimana setiap kali Otomax dijalankan (Start Up) maka CHIP/kartu SIM yang dipasang di Terminal 1 akan mengirimkan data ke Developer Otomax berupa SMS. Kartu SIM yang terpasang di Terminal 1 harus dalam status aktif (bukan masa tenggang), karena sebuah kartu SIM jika memasuki masa tenggang maka kartu SIM tersebut tidak dapat mengirim SMS dan Otomax tidak akan berfungsi.

Dan Kartu SIM tersebut tidak boleh rusak dan atau hangus (habis waktu masa tenggang).

MODUL



Customer Support

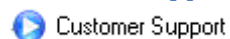

Modul ini digunakan untuk menangani keluhan pelanggan.

Setting – Auto Respon

Untuk menampilkan **CS Monitor** Klik 2 kali pada Modul, atau Melalui **Menu Alat Bantu - CS Monitor**, atau dengan Menekan **F9**.



Verifikator

berfungsi memverifikasi setiap pesan yang masuk. Klik 2 kali pada modul untuk menampilkan **System Log**

TrxMan / Transaction Manager

Berfungsi mengatur antrian transaksi  , pada modul untuk menampilkan **System Log**

SMS Sender

Modul ini digunakan untuk mengirim SMS ke para anggota, yang berisi status transaksi, info saldo dan lain-lain.

Fitur:

1. Filter nomor awal tujuan. Biasanya digunakan jika ingin mengirim ke nomor-nomor tertentu saja.
2. 1 handphone/modem bisa digunakan untuk beberapa modul SMS Sender. Biasanya ini dilakukan jika ingin menerapkan biaya SMS yang berbeda untuk masing-masing operator.

Dial

Modul ini digunakan untuk pengisian pulsa berbasis USSD seperti M-Kios Telkomsel, dan Dompot Pulsa XL, atau berbasis Dial Voice Call seperti FKios.

Keypad

Modul ini digunakan untuk pengisian pulsa dimana instruksi dikirim dengan simulasi tombol-tombol pada handphone dan status transaksi diterima melalui SMS. Contoh pengisian yang menggunakan modul ini adalah M-Tronik Indosat.

SMS

Modul ini digunakan untuk pengisian pulsa berbasis SMS (CDMA atau GSM) seperti Isi Esia atau transaksi ke server pulsa lainnya (Host to Host).

Fitur:

1. Waktu tunggu akhir. Setelah mengirim instruksi ke handphone, modul akan dikunci beberapa saat (atau hingga status transaksi berubah) agar tidak mengerjakan transaksi yang lain.

SIM Tool Kit (STK)

Modul ini digunakan untuk pengisian pulsa berbasis STK modem seperti M-Tronik atau Axis.

Fitur:

1. Parsing yang sangat sederhana.
2. Mampu menangkap pesan (seperti: konfirmasi, status kirim, dll) dari aplikasi STK.

IM Center

Modul ini digunakan untuk menerima dan mengirim pesan IM (Instant Messages) dari/ke para anggota. Fungsi modul ini mirip dengan SMS Center/Sender, namun memanfaatkan IM (Instant Messages) sebagai pengganti SMS.

Fitur:

1. Auto reconnect. Otomatis login ulang jika koneksi terputus
2. Auto Add Request. Otomatis menyetujui setiap permintaan tambah (Add Request) dari anggota
3. Anti Spam/Bot

OtomaX HTH

Modul ini adalah Modul Pengisian Pulsa Ke server lainnya (Host To Host) Modul ini Khusus Untuk Pengguna OtomaX, dan Fitur ini tersedia pada OtomaX Mulai Versi 3.6.0 Atau yang lebih tinggi.

Catatan : Kedua Pengguna Baik Reseller Maupun Supplier haruslah pada versi 3.6.0 atau yang lebih tinggi untuk dapat menggunakan fitur ini.

IM Hybrid HTH

Modul ini digunakan untuk pengisian pulsa berbasis IM(Instant Messages), yang biasanya digunakan untuk transaksi ke Server Pulsa lainnya (Host to Host).

Fitur:

1. Mendeteksi apakah server lawan sedang online atau tidak. Pilihan untuk mengirim instruksi hanya jika server lawan sedang online.
2. Bisa mengirim ke server H2H dengan format counter, misalnya S10.2.0812345679.1234

DAFTAR HALAMAN

TRANSAKSI

TRANSAKSI

Halaman ini menampilkan semua proses transaksi terjadi.

Transaksi	Administrasi	Setting							
Transaksi	Inbox	Outbox	Pendaftaran	Mutasi Saldo	Transaksi Manual	Cek Harga Grup	Cek Harga Reseller		
- Jika Auto Refresh terpilih, maka data dibawah ini akan diupdate secara realtime pada saat ada perubahan data									
Tgl. Transaksi / Limit Data	10/08/2015	/	11/08/2015	/	500		0		
Reseller / Produk / Tujuan		/		/			0		
Modul / Status		/	-- Belum Selesai --				0		
TxID	Tgl. Entri	Produk	Tujuan	Pengirim	Kode Reseller	Modul	Status	Tgl. Status	Hrg. Jual

INBOX

Halaman ini menampilkan semua pesan yang masuk.

Transaksi	Administrasi	Setting
Transaksi	Inbox	Outbox
Pendaftaran	Mutasi Saldo	Transaksi Manual
Cek Harga Grup	Cek Harga Reseller	

- Jika Auto Refresh terpilih, maka data dibawah ini akan diupdate secara realtime pada saat ada perubahan data

Tgl / Limit / Terminal: 11/08/2015 / 11/08/2015 / 20

Reseller / Pengirim / Tipe: / /

Status / Pesan: /

☒ Request dari reseller ☐ Jawaban dari provider

Kode	Tgl. Entri	Pengirim	Kode Reseller	Nama Reseller	Pesan
------	------------	----------	---------------	---------------	-------

OUTBOX

Halaman ini menampilkan semua pesan yang keluar.

Transaksi	Administrasi	Setting
Transaksi	Inbox	Outbox
Pendaftaran	Mutasi Saldo	Transaksi Manual
Cek Harga Grup	Cek Harga Reseller	

- Jika Auto Refresh terpilih, maka data dibawah ini akan diupdate secara realtime pada saat ada perubahan data

Tgl. Entri / Limit Data: 11/08/2015 / 11/08/2015 / 20

Reseller / Penerima / Tipe: / /

Status / Pesan: -- Belum Selesai -- /

☒ Reply ke reseller ☒ Perintah provider

Kode	Tgl. Entri	Penerima	Kode Reseller	Nama Reseller	Pesan
------	------------	----------	---------------	---------------	-------

PENDAFTARAN

Halaman ini untuk melakukan pendaftaran reseller

Transaksi	Administrasi	Setting
Transaksi	Inbox	Outbox
Pendaftaran	Mutasi Saldo	Transaksi Manual
Cek Harga Grup	Cek Harga Reseller	

- Pendaftaran reseller baru
- Yahoo! ID dan Nomor HP bisa lebih dari satu. Cukup pisahkan dengan tanda koma

Kode: OP001 Nama:

Nama Pemilik:

Alamat:

Kode Area: Keterangan:

OtomaX ID:

Upline:

Grup: Markup: 0

Pin: 1234 Saldo: 0

Yahoo! ID:

GTalk ID:

Nomor HP:

Simpan Refresh

MUTASI SALDO

Halaman ini menampilkan laporan mutasi saldo.

Transaksi Administrasi Setting

Transaksi Inbox Outbox Pendaftaran Mutasi Saldo Transaksi Manual Cek Harga Grup Cek Harga Reseller

- Gunakan Halaman 'Tambah Saldo' untuk menambah atau mengurangi saldo reseller

Tanggal / Limit Data 11/08/2015 / 11/08/2015 / 100

Reseller / Ket. / Jumlah / /

☒ Mutasi manual ☒ Transaksi ☒ Refund ☒ Komisi ☒ Bea Adm ☒ Bea Reply ☒ Transfer ☒ Tiket

Tanggal	Kode Reseller	Nama Reseller	Jumlah	Saldo Akhir	Keterangan
---------	---------------	---------------	--------	-------------	------------

TRANSAKSI MANUAL

Halaman ini untuk melakukan transaksi manual

Transaksi Administrasi Setting

Transaksi Inbox Outbox Pendaftaran Mutasi Saldo Transaksi Manual Cek Harga Grup Cek Harga Reseller

- Gunakan halaman ini untuk melakukan transaksi manual. Tidak ada pengecekan transaksi doble.

Reseller Refresh

Tujuan Produk Quantity 1

Balas Ke Jadwal 2015-08-11 09:42:08

Simpan

Member/Reseller

Saldo Akhir: Refresh

Transaksi Terakhir:

Kode	Tanggal Entri	Produk	Tujuan	Pengirim	Harga	Status	Tanggal Status
------	---------------	--------	--------	----------	-------	--------	----------------

CEK HARGA GRUP

Halaman ini untuk pengecekan harga jual per Grup

Transaksi Administrasi Setting

Transaksi Inbox Outbox Pendaftaran Mutasi Saldo Transaksi Manual Cek Harga Grup Cek Harga Reseller

Cek harga jual yang berlaku pada grup.

Grup / Kode Produk Dealer / i5 ☒ Tampilkan produk yang diblok

Kode Produk	Hrg.
I5	
I50	

CEK HARGA RESELLER

Halaman ini untuk pengecekan harga jual per Reseller.

Transaksi Administrasi Setting

Transaksi Inbox Outbox Pendaftaran Mutasi Saldo Transaksi Manual Cek Harga Grup Cek Harga Reseller

Gunakan halaman ini untuk cek harga jual ke reseller

Reseller / Kode Produk AA001 / i10 ☒ Tampilkan produk yang diblok

Harga untuk: AA001 - AA CELL, Upline: GP001 - AHUI, Grup: Reseller, Markup: 0

Kode Produk	Hrg. Jual	B.
-------------	-----------	----

ADMINISTRASI

PROVIDER

Didalam database sudah disiapkan beberapa provider yang nantinya anda akan jual. Data yang sudah ada dapat dihapus atau diubah.

Transaksi Administrasi Setting												
Provider	Produk	Grup Reseller	Harga Grup	Reseller	Pengirim	Voucher Fisik	Parsing ke Provider	Jawaban dari Provider	HLR	Daftar Hitam	Pemakai	
- Filter nomor tujuan dengan memasukkan nomor awal (prefix), dipisahkan dengan tanda koma - Prefix tidak mengandung kode negara dan diawali dengan kode area, misal 021303,0812												
Kode / Nama / Lain-Lain												
Kode	Nama	Kos	Gai	Priorit	Filter Prefix Tujuan	Filter Tujuan (RegEx)	Kode Area	HLR	Pjg Tujuan Min.	Pjg Tujuan Maks.	Kode Grup	
▶ AX	Axis	<input type="checkbox"/>	<input type="checkbox"/>	1	0838,0831						12	
B	Bolt	<input type="checkbox"/>	<input type="checkbox"/>	5	999						12	
C	Ceria	<input type="checkbox"/>	<input type="checkbox"/>	1	0828						12	
E	Esia	<input type="checkbox"/>	<input type="checkbox"/>	9	0						12	
FL	Flexi	<input type="checkbox"/>	<input type="checkbox"/>	9	0						12	
I	Indosat	<input type="checkbox"/>	<input type="checkbox"/>	5	0814,0815,0816,0855,0856,085...						12	
PLN	PLN	<input type="checkbox"/>	<input type="checkbox"/>	9							12	
S	Telkomsel	<input type="checkbox"/>	<input type="checkbox"/>	1	0811,0812,0813,0821,0851,085...						12	
SM	Smart	<input type="checkbox"/>	<input type="checkbox"/>	4	0881,0882,0887,0888,0889,021...						12	
T	Three	<input type="checkbox"/>	<input type="checkbox"/>	0	0896,0897,0898,0899						12	
XL	XL	<input type="checkbox"/>	<input type="checkbox"/>	1	0817,0818,0819,0859,0878,0877						12	
*		<input type="checkbox"/>	<input type="checkbox"/>									

PRODUK

Halaman untuk mengatur kode produk. Detail kode produk dengan nomimal yang anda jual.

Transaksi	Administrasi	Setting
Provider	Produk	Grup Reseller
Harga Grup	Reseller	Pengirim
Voucher Fisik	Parsing ke Provider	Jawaban dari Provider
HLR	Daftar Hitam	Pemakai

- Kode Produk harus diawali dengan alphabet
- Filter Prefix Tujuan tidak mengandung kode negara, contoh: 02130.0812
- Jika Filter Prefix Tujuan terisi, maka sistem akan mengabaikan filter pada data provider

Kode / Nama / Provider / Nominal / / /

A...	Kode	Nama	Provider	F...	T...	S...	P...	Nominal	Hrg Beli	Hrg Jual	K...	G...	Stok	Min. Qty	Max. Qty
<input checked="" type="checkbox"/>	AX10	Axis	AX - Axis	<input type="checkbox"/>	<input checked="" type="checkbox"/>	<input type="checkbox"/>	<input type="checkbox"/>	10	10.100	10.100	<input type="checkbox"/>	<input type="checkbox"/>	0		
<input checked="" type="checkbox"/>	AX100	Axis	AX - Axis	<input type="checkbox"/>	<input checked="" type="checkbox"/>	<input type="checkbox"/>	<input type="checkbox"/>	100	99.700	99.750	<input type="checkbox"/>	<input type="checkbox"/>	0		
<input checked="" type="checkbox"/>	AX20	Axis	AX - Axis	<input type="checkbox"/>	<input checked="" type="checkbox"/>	<input type="checkbox"/>	<input type="checkbox"/>	20	20.000	20.000	<input type="checkbox"/>	<input type="checkbox"/>	0		
<input checked="" type="checkbox"/>	AX25	Axis	AX - Axis	<input type="checkbox"/>	<input checked="" type="checkbox"/>	<input type="checkbox"/>	<input type="checkbox"/>	25	25.000	25.000	<input type="checkbox"/>	<input type="checkbox"/>	0		
<input checked="" type="checkbox"/>	AX5	Axis	AX - Axis	<input type="checkbox"/>	<input checked="" type="checkbox"/>	<input type="checkbox"/>	<input type="checkbox"/>	5	5.050	5.100	<input type="checkbox"/>	<input type="checkbox"/>	0		
<input checked="" type="checkbox"/>	AX50	Axis	AX - Axis	<input type="checkbox"/>	<input checked="" type="checkbox"/>	<input type="checkbox"/>	<input type="checkbox"/>	50	49.900	49.900	<input type="checkbox"/>	<input type="checkbox"/>	0		
<input checked="" type="checkbox"/>	C10	Ceria	C - Ceria	<input type="checkbox"/>	<input checked="" type="checkbox"/>	<input type="checkbox"/>	<input type="checkbox"/>	10	9.700	9.850	<input type="checkbox"/>	<input type="checkbox"/>	0		
<input checked="" type="checkbox"/>	C100	Ceria	C - Ceria	<input type="checkbox"/>	<input checked="" type="checkbox"/>	<input type="checkbox"/>	<input type="checkbox"/>	100	96.000	96.500	<input type="checkbox"/>	<input type="checkbox"/>	0		

GRUP RESELLER

Sistem keanggotaan berjenjang, jumlah jenjang/level tidak terbatas.
Menentukan dan mengatur regulasi Level dari reseller (member)

Transaksi	Administrasi	Setting
Provider	Produk	Grup Reseller
Harga Grup	Reseller	Pengirim
Voucher Fisik	Parsing ke Provider	Jawaban dari Provider
HLR	Daftar Hitam	Pemakai

- Selisih harga adalah selisih dengan harga grup uplinernya
- Jika grup tidak punya parent maka selisih dari harga umum (tabel produk)

	Kode	Nama	Parent	Selisih Ha...	Markup D...	Deposit Mini...	Jml. YM...	Jml. SMS	S...	Blok Produk
▶	A	Agen	Dealer	50		100.000	3	3	<input type="checkbox"/>	
	D	Dealer	Master	50		150.000	3	4	<input type="checkbox"/>	
	H	H2H	Owner	0		200.000	5	0	<input type="checkbox"/>	
	M	Master	Owner	50		250.000	3	5	<input type="checkbox"/>	
	O	Owner		0		100.000	1	3	<input type="checkbox"/>	
	R	Reseller	Agen	50		10.000	3	3	<input type="checkbox"/>	
*									<input type="checkbox"/>	

HARGA GRUP

Fitur ini tidak berfungsi di edisi gratis (Free Edition)

Menentukan harga khusus per level, jika dikosongkan maka harga dibaca dari table produk dan level. Set harga ke minus (lebih kecil dari 0) jika ingin memblok akses terhadap produk tersebut.

Transaksi	Administrasi	Setting
Provider	Produk	Grup Reseller
Harga Grup	Reseller	Pengirim
Voucher Fisik	Parsing ke Provider	Jawaban dari Provider
HLR	Daftar Hitam	Pemakai

- Harga khusus untuk Grup. Isi minus (-1) jika ingin memblok akses terhadap produk tersebut
- Jika diisi, harga harus lebih besar atau sama dengan harga beli (lihat halaman produk)

Grup / Kode Produk /

	Grup	Kode Produk	Hrg Jual
*	<input type="text"/>	<input type="text"/>	<input type="text"/>

RESELLER

Di tabel ini data-data reseller/anggota server anda disimpan, anda bisa menginput manual untuk pendaftaran anggota atau menggunakan fitur **Pendaftaran** yang ada di halaman **Transaksi**

Transaksi	Administrasi	Setting
Provider	Produk	Grup Reseller
Harga Grup	Reseller	Pengirim
Voucher Fisik	Parsing ke Provider	Jawaban dari Provider
HLR	Daftar Hitam	Pemakai
- Anda tidak dapat melihat PIN reseller namun Anda dapat mengubahnya - Untuk mengubah saldo, lakukan melalui 'Tambah Saldo'		
Kode Nama / Kode Area / Grup		
Kode Upline / Alamat / Keterangan		
A...	Kode	Nama
Grup	Kode Upline	Saldo
Saldo Minimal	Markup	Pin
Nama Pemilik	Alamat	OtomaX ID (OID)
Kode Area	Tgl. Aktivita...	

PENGIRIM

Pada table ini anda bisa melihat Daftar No Telpon, atau Gtalk, atau YM , atau ID Facebook yang digunakan Oleh Reseller, Pada table ini anda pun bisa menghapus atau menambahkan No Telpon, atau Gtalk, atau YM , atau ID Facebook Reseller yang telah terdaftar.

Transaksi	Administrasi	Setting
Provider	Produk	Grup Reseller
Harga Grup	Reseller	Pengirim
Voucher Fisik	Parsing ke Provider	Jawaban dari Provider
HLR	Daftar Hitam	Pemakai
- Data dibawah ini menentukan nomor dan Yahoo! ID yang bisa digunakan oleh reseller untuk transaksi - Untuk tipe nomor, harus lengkap dengan tanda + (plus) dan kode negara, misalnya +6281234567 - Jika nomor tidak lengkap, sistem otomatis akan mencoba melengkapi		
Tipe	Pengirim	
Reseller		
K...	Tipe	Pengirim
Kode Reseller	Nama Reseller	Grup
Upline		

VOUCHER FISIK

Modul ini digunakan untuk pengisian pulsa berdasarkan voucher fisik (gesek).

Transaksi	Administrasi	Setting
Provider	Produk	Grup Reseller
Harga Grup	Reseller	Pengirim
Voucher Fisik	Parsing ke Provider	Jawaban dari Provider
HLR	Daftar Hitam	Pemakai
- Daftar nomor voucher fisik		
Kode Produk	Status	Active
No. Gesek (SN)	Keterangan	
Produk	No. Gesek (SN)	Status
Tgl. Entri	Tgl. Kadaluarsa	Keterangan
TxID		
*		

PARSING KE PROVIDER

Pengaturan perintah yang dikirim oleh modul ke provider untuk setiap produk untuk pengisian pulsa.

Transaksi	Administrasi	Setting
Provider	Produk	Grup Reseller
Harga Grup	Reseller	Pengirim
Voucher Fisik	Parsing ke Provider	Jawaban dari Provider
HLR	Daftar Hitam	Pemakai

- Data dibawah ini akan menentukan modul yang mana yang akan digunakan untuk transaksi sebuah produk
 - Harga Jual dibaca dari Data Produk. Produk fisik tidak memerlukan parsing.

Modul: Produk:

Perintah: ☐ Tampilkan yang aktif saja

☐ Aktifkan / Non Aktifkan Semua

A...	Modul	Produk	P...	Hrg. Beli	Hrg. Jual	Perintah	Catatan
<input checked="" type="checkbox"/>	SMS: Esia	E5	0		5.250	ISI [tujuan] [nominal] [pin]	
*							

JAWABAN DARI PROVIDER

Setiap proses transaksi, modul mengirimkan perintah ke provider lalu provider akan mengirimkan balasan, pesan balasan tersebut (jawaban dari provider) akan ditangkap sebagai status transaksi : sukses, gagal, menunggu jawaban, tujuan salah, atau status lainnya.

Di database sudah disiapkan data-data untuk setiap jawaban dari provider (Axis, Dompul, Mkios dan lainnya), penambahan data mungkin dilakukan jika anda menggunakan provider HTH atau ada pesan baru yang belum dikenal.

Untuk mengecek apakah suatu pesan dapat dikenal, gunakan Alat Penguji Jawaban.

Transaksi	Administrasi	Setting
Provider	Produk	Grup Reseller
Harga Grup	Reseller	Pengirim
Voucher Fisik	Parsing ke Provider	Jawaban dari Provider
HLR	Daftar Hitam	Pemakai

- Data dibawah ini menentukan status transaksi sesuai dengan jawaban yang diterima dari provider
 - Jika jawaban tidak cocok dengan kata kunci yang ada maka jawaban akan diabaikan

Kelompok: Status:

Kata Kunci:

Kelompok	Prior	Kata Kunci Harus Ada	Awalan Tujuan	Akhiran Tujuan	Awalan SN/Ref	Status Tx	Pan Off	Mox Off	Ekspresi Regular	Parameter Balasan	Catatan
Dompul	0	berhasil	ke		No.	Sukses	<input type="checkbox"/>	<input type="checkbox"/>	sebesar \"(?<nominal>\\d+\\)000\\		
Mkios	0					Sukses	<input type="checkbox"/>	<input type="checkbox"/>	enila\\D+(?<nominal>\\d+\\)D+ntu\\D+(
Mkios	40	format pesan anda salah				Proses Ulang!!	<input checked="" type="checkbox"/>	<input type="checkbox"/>			
Mkios	40	pin anda tidak sesuai				Proses Ulang!!	<input type="checkbox"/>	<input checked="" type="checkbox"/>			

HLR

Halaman ini tidak berfungsi di Otomax Free Edition, berfungsi di edisi lainnya.

HLR singkatan dari Home Location Register, adalah suatu database untuk menyimpan data dan informasi mengenai pelanggan. Dari HLR ini kita dapat mengetahui asal lokasi/wilayah no hp. Dari beberapa operator menerapkan regulasi pengisian pulsa berdasarkan regional.

Fungsi HLR di otomax yaitu pengelompokan filter prefix tujuan, anda bisa melakukan pengelompokan per operator dan juga per wilayah. Berfungsi juga untuk transaksi tanpa kode.

Transaksi	Administrasi	Setting
Provider	Produk	Grup Reseller
Harga Grup	Reseller	Pengirim
Voucher Fisik	Parsing ke Provider	Jawaban dari Provider
HLR	Daftar Hitam	Pemakai

- Filter Prefix Tujuan adalah awalan nomor-nomor yang termasuk dalam regional yang bersangkutan
 - Maksimal 100 ribu karakter

Nama	Filter Prefix Tujuan
T Sel Jabar	081112,081120,081121,081122,081123,081124,081211,081212,081214,081220
	081221,081222,081223,081224,081213,081212,081220,081221,081222,081223

Jika anda sudah memiliki kelompok-kelompok HLR untuk tiap operator, anda dapat menggunakan kotak pilihan HLR di **modul, halaman Provider dan halaman Produk**.

HLR di halaman **Provider**

Transaksi

Administrasi

Setting

Provider

Produk

Grup Reseller

Harga Grup

Reseller

Pengirim

Voucher Fisik

Parsing ke Provider

Jawaban dari Provider

HLR

Daftar Hitam

Pemakai

- Filter nomor tujuan dengan memasukkan nomor awal (prefix), dipisahkan dengan tanda koma
 - Prefix tidak mengandung kode negara dan diawali dengan kode area, misal 021303,0812

Kode / Nama / Lain-Lain

 /

 /

	Kode	Nama	Ko:	Gai	Priorit	Filter Prefix Tujuan	Filter Tujuan (RegEx)	Kode Area	HLR	Pjg Tujuan Min.	Pjg Tujuan Maks.	Kode Grup
▶	AX	Axis	<input type="checkbox"/>	<input type="checkbox"/>	1	0838,0831			<div></div>			12
	B	Bolt	<input type="checkbox"/>	<input type="checkbox"/>	5	999			<div></div>			12
	C	Ceria	<input type="checkbox"/>	<input type="checkbox"/>	1	0828			<div></div>			12
	E	Esia	<input type="checkbox"/>	<input type="checkbox"/>	9	0			<div></div>			12
	FL	Flexi	<input type="checkbox"/>	<input type="checkbox"/>	9	0			<div></div>			12
	I	Indosat	<input type="checkbox"/>	<input type="checkbox"/>	5	0814,0815,0816,0855,0856,085...			<div></div>			12
	PLN	PLN	<input type="checkbox"/>	<input type="checkbox"/>	9				<div></div>			12
	S	Telkomsel	<input type="checkbox"/>	<input type="checkbox"/>	1	0811,0812,0813,0821,0851,085...			<div></div>			12
	SM	Smart	<input type="checkbox"/>	<input type="checkbox"/>	4	0881,0882,0887,0888,0889,021...			<div></div>			12
	T	Three	<input type="checkbox"/>	<input type="checkbox"/>	0	0896,0897,0898,0899			<div></div>			12
	XL	XL	<input type="checkbox"/>	<input type="checkbox"/>	1	0817,0818,0819,0859,0878,0877			<div></div>			12
*			<input type="checkbox"/>	<input type="checkbox"/>					<div></div>			

HLR di modul Dial, Keypad, SMS, STK dan IM Hybrid HTH

Dial:

General Keypad, Ubah Kata, HLR

Modul Keypad

Lama penekanan / tombol. N*0.1 detik

Waktu tunggu antar tombol. N*0.1 detik

Waktu tunggu akhir. N*1 detik

Hasil Akhir Perintah / Parsing

Ubah kata jadi

Untuk mengubah hasil akhir parsing, misalnya S10.1.081234567 menjadi S10.081234567

Penanganan Antrian

Pause Per Transaksi (detik)

Batas Antrian per Produk

Batas Total Antrian

Auto kirim ulang (Ada resiko!)

Default Parsing / Command

Tangkap Harga Beli dan Saldo

Regular Expression:

Update harga beli di Parsing

Beritahu jika Saldo mencapai

HLR

Kode Area

☒ Aktifkan modul ini

Simpan Tutup

HLR di halaman Produk

Transaksi	Administrasi	Setting
Provider	Produk	Grup Reseller
Harga Grup	Reseller	Pengirim
Voucher Fisik	Parsing ke Provider	Jawaban dari Provider
HLR	Daftar Hitam	Pemakai

- Kode Produk harus diawali dengan alphabet
 - Filter Prefix Tujuan tidak mengandung kode negara, contoh: 02130.0812
 - Jika Filter Prefix Tujuan terisi, maka sistem akan mengabaikan filter pada data provider

Kode / Nama / Provider / Nominal

A...	Kode	Nama	Provider	F...	T...	S...	P...	Nominal	Hrg Beli	Hrg Jual	K...	G...	Stok	HLR	Kode Area
<input checked="" type="checkbox"/>	AX10	Axis	AX - Axis	<input type="checkbox"/>	<input checked="" type="checkbox"/>	<input type="checkbox"/>	<input type="checkbox"/>	10	10.100	10.100	<input type="checkbox"/>	<input type="checkbox"/>	0		
<input checked="" type="checkbox"/>	AX100	Axis	AX - Axis	<input type="checkbox"/>	<input checked="" type="checkbox"/>	<input type="checkbox"/>	<input type="checkbox"/>	100	99.700	99.750	<input type="checkbox"/>	<input type="checkbox"/>	0		
<input checked="" type="checkbox"/>	AX20	Axis	AX - Axis	<input type="checkbox"/>	<input checked="" type="checkbox"/>	<input type="checkbox"/>	<input type="checkbox"/>	20	20.000	20.000	<input type="checkbox"/>	<input type="checkbox"/>	0		
<input checked="" type="checkbox"/>	AX25	Axis	AX - Axis	<input type="checkbox"/>	<input checked="" type="checkbox"/>	<input type="checkbox"/>	<input type="checkbox"/>	25	25.000	25.000	<input type="checkbox"/>	<input type="checkbox"/>	0		
<input checked="" type="checkbox"/>	AX5	Axis	AX - Axis	<input type="checkbox"/>	<input checked="" type="checkbox"/>	<input type="checkbox"/>	<input type="checkbox"/>	5	5.050	5.100	<input type="checkbox"/>	<input type="checkbox"/>	0		

DAFTAR HITAM

Adakalanya mungkin server anda di masukin Spam atau Pihak Lain yang tidak bertanggung jawab, yang melakukan pengisian pulsa ke Suatu Nomor, Pada Fitur anda bisa Memblokir NO Handphone Tujuan Pengisian Pulsa tersebut. Cukup Input Nomor, dan Tanggal Hingga Kapan ia akan diblokir, isi catatan (Bebas isi apa saja), dan Simpan. Maka No tersebut tidak akan bisa melakukan pengisian pulsa melalui Server Anda.

Transaksi	Administrasi	Setting
Provider	Produk	Grup Reseller
Harga Grup	Reseller	Pengirim
Voucher Fisik	Parsing ke Provider	Jawaban dan Provider
HLR	Daftar Hitam	Pemakai
Nomor-nomor dibawah ini akan diblok saat transaksi		
Filter <input type="text"/>		
	Nomor	Kadaluarsa
▶*		11/08/2015
	Catatan	

PEMAKAI

Table ini berfungsi untuk membatasi Akses, adakalanya anda menggunakan Tenaga Orang Lain atau CS Untuk Membantu anda dalam Sever, yang mana anda menginginkan Pembatasan Akses Untuknya, Pada Fitur ini anda bisa membatasi akses baik Itu Akses Untuk Menambahkan,Menghapus, Mengedit, Akses Lihat Saja, Ataupun akses Full Control, Semua anda bisa Atur untuk Pembatasannya pada Table ini.

Transaksi	Administrasi	Setting
Provider	Produk	Grup Reseller
Harga Grup	Reseller	Pengirim
Voucher Fisik	Parsing ke Provider	Jawaban dari Provider
HLR	Daftar Hitam	Pemakai
Mengelola akses pemakai		
Filter <input type="text"/>		
	Login ID	Nama
▶	admin	Administrator
		Disabled

Tambah Login

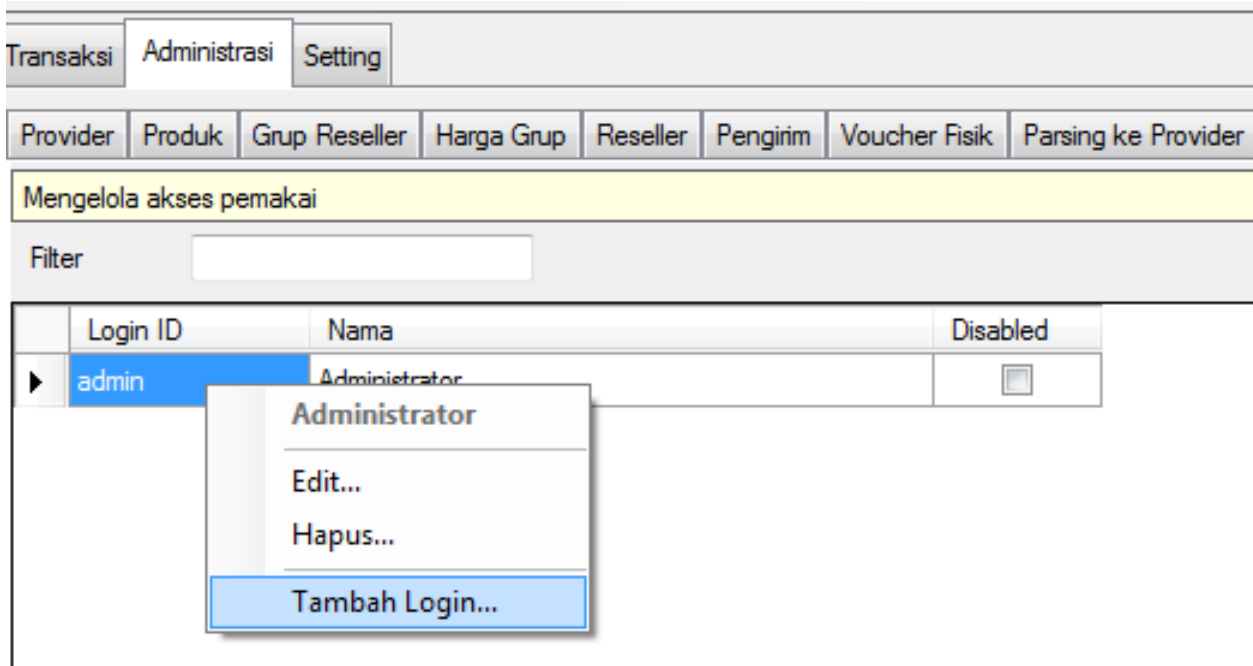

Klik Kanan pada Admin (Tanpa Klik Kiri) , dan Pilih Tambah Login.

Maka Selanjutnya akan muncul Seperti berikut.

Silahkan Isikan Login ID, Nama Lengkap Untuk Login Tersebut, dan Passwordnya, Serta Silahkan Centang Akses Mana Saja yang akan Anda batasi Untuk CS Anda, Kemudian Simpan.

Pemakai Baru

Login

Login ID

CS

Nama Lengkap

Costumer Services

Ubah Sandi

Sandi Baru

•••••

Konfirmasi Sandi

•••••

☐ Tidak dapat login (disabled)

Akses

No.	Description	Full Control	Add	Delete	Edit	View
1	Menu File - Ubah Sandi	<input type="checkbox"/>	<input type="checkbox"/>	<input type="checkbox"/>	<input type="checkbox"/>	<input checked="" type="checkbox"/>
2	Menu File - Kunci Aplikasi	<input type="checkbox"/>	<input type="checkbox"/>	<input type="checkbox"/>	<input type="checkbox"/>	<input checked="" type="checkbox"/>
3	Menu File - Matikan Auto Login	<input type="checkbox"/>	<input type="checkbox"/>	<input type="checkbox"/>	<input type="checkbox"/>	<input checked="" type="checkbox"/>
4	Menu Alat Penguji - Penguji Dial/USDD	<input type="checkbox"/>	<input type="checkbox"/>	<input type="checkbox"/>	<input type="checkbox"/>	<input checked="" type="checkbox"/>
5	Menu Alat Penguji - Penguji Keypad	<input type="checkbox"/>	<input type="checkbox"/>	<input type="checkbox"/>	<input type="checkbox"/>	<input checked="" type="checkbox"/>
6	Menu Alat Penguji - Kirim SMS	<input type="checkbox"/>	<input type="checkbox"/>	<input type="checkbox"/>	<input type="checkbox"/>	<input checked="" type="checkbox"/>
7	Menu Tambah Saldo	<input type="checkbox"/>	<input type="checkbox"/>	<input type="checkbox"/>	<input type="checkbox"/>	<input checked="" type="checkbox"/>
8	Menu Tiket Deposit	<input type="checkbox"/>	<input type="checkbox"/>	<input type="checkbox"/>	<input type="checkbox"/>	<input checked="" type="checkbox"/>
9	Menu Database - Laporan	<input type="checkbox"/>	<input type="checkbox"/>	<input type="checkbox"/>	<input type="checkbox"/>	<input checked="" type="checkbox"/>
10	Menu Database - Menghapus data	<input type="checkbox"/>	<input type="checkbox"/>	<input type="checkbox"/>	<input type="checkbox"/>	<input checked="" type="checkbox"/>
11	Menu Alat Penguji - Kirim Data dan Broadcast	<input type="checkbox"/>	<input type="checkbox"/>	<input type="checkbox"/>	<input type="checkbox"/>	<input checked="" type="checkbox"/>

Simpan

Batal

SETTING

FORMAT REQUEST

Format yang anda akan terapkan untuk reseller bertransaksi.

Transaksi Administrasi **Setting**

Format Request Format Balasan YM Center Auto Respon Lain-Lain

- Anda hanya bisa mengubah data pada kolom Format. Kosongkan format jika fitur ingin dinon-aktifkan
 - Parameter ditulis dalam huruf kecil, misal [kodereseller]
 - Tanda { dan } menandakan pengulangan. Hanya berlaku untuk format tertentu

Key	Keterangan	Format
AktifkanDL	Mengaktifkan downline/reseller	A.[kodereseller].[pin]
BatalTransaksi	Membatalkan transaksi yang belum diproses	BTL.[tujuan].[pin]

FORMAT BALASAN

Format pesan yang anda kirim sebagai balasan untuk tiap transaksi oleh reseller

Biaya Adm : biaya pesan yang dikirim

Gratis Reply : jika dicentang maka pesan tersebut akan mengabaikan biaya sms yang ada di modul SMS Sender.

Transaksi Administrasi **Setting**

Format Request **Format Balasan** YM Center Auto Respon Lain-Lain

- Anda hanya bisa mengubah data pada kolom Format
 - Parameter ditulis dalam huruf kecil, misal [kodereseller]
 - Tanda { dan } menandakan pengulangan. Hanya berlaku untuk format tertentu

Key	Keterangan	Biaya Adm	Gratis Reply	Format
AktifkanDL	Account reseller downline berhasil diaktifkan	0	<input type="checkbox"/>	Reseller [kodereseller2] - [namareseller2] s

AUTO RESPON

Fitur membalas pesan yang masuk secara otomatis jika mengandung kata yang ditentukan. Jika CS dicentang maka pesan akan masuk ke modul Customer Service

Transaksi Administrasi **Setting**

Format Request Format Balasan YM Center **Auto Respon** Lain-Lain

- Salah satu kolom dari Awalan atau Kata Kunci Harus Ada, harus diisi
 - Jika Format Balasan kosong, balasan tidak akan dikirim

Cari

Urutan	Awalan	Kata Kunci Harus Ada	Kata Kunci Tidak Bo...	CS	Format Balasan
*				<input type="checkbox"/>	

LAIN-LAIN

Settingan dari berbagai modul, pesan balasan dan format lainnya.

Transaksi	Administrasi	Setting
Format Request	Format Balasan	YM Center
Auto Respon	Lain-Lain	
- Anda hanya bisa mengubah data pada kolom Nilai		
Key	Keterangan	Nilai
▶ AkhiranPesanBalasan	Akhiran pesan saat kirim balasan ke member.	xx
AwalanKodeReseller	Awalan kode untuk member baru	OP1
AwalanPesanBalasan	Awalan pesan saat kirim balasan ke member.	Inamaudinet:

III. TIPS AND TRIK

TOOLTIP

Tooltip merupakan tampilan informasi berupa teks atau gambar yang akan tampil saat cursor diarahkan pada sebuah item. Untuk menampilkan tooltip anda cukup mengarahkan mouse pointer ke tampilan yang anda inginkan.

Contoh tampilan tooltip pada halaman transaksi:

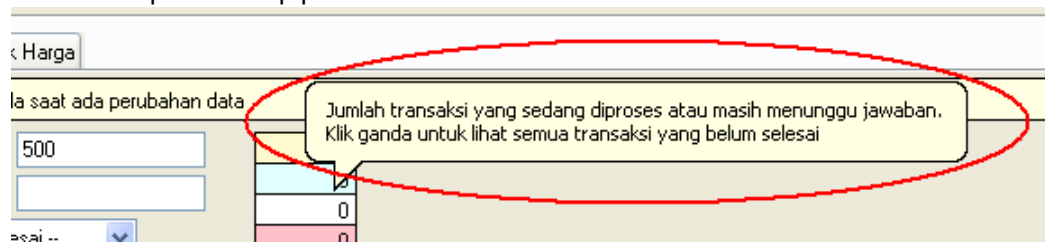

DATA EDITING

COPY PASTE TABEL

Anda dapat melakukan copy paste dari tabel baik secara baris atau kolom

BARIS KUNING

R6	Reseller6	Reseller5	50	10.000	2	3
R7	Reseller7	Reseller6	50	10.000	2	3
▶ T	Tes	H2H	0		0	0

Baris berwarna kuning artinya data sudah diubah tapi belum disimpan, Klik Tombol Simpan untuk menyimpan data.

MENGHAPUS DATA

	Kode	Nama	Ko:	Ga	Panjang Tujuan Minimum	Panjang Tujuan Maks.
	AX	Axis	<input type="checkbox"/>	<input type="checkbox"/>		12
	AXH	Axis H2H	<input type="checkbox"/>	<input type="checkbox"/>		12
	C	Ceria	<input type="checkbox"/>	<input type="checkbox"/>		12
	E	Esia	<input type="checkbox"/>	<input type="checkbox"/>		12
	EH	Esia H2H	<input type="checkbox"/>	<input type="checkbox"/>		12

Klik sel paling kiri hingga seluruh baris berwarna biru, lalu tekan tombol Delete. Klik tombol Simpan untuk konfirmasi menghapus data. Tekan F5 untuk membatalkan penghapusan.

Baris dapat dipilih lebih dari satu dengan menggeser mouse atau kombinasi dengan Ctrl atau Shift.

Jika sel dalam mode editing, tekan Escape terlebih dahulu untuk keluar dari mode editing.

MENAMBAH DATA

Klik di kotak kosong yang berada di baris paling bawah lalu masukan data kemudian klik tombol Simpan.

<input checked="" type="checkbox"/>	AX4H	Axis	AXH - Axis H2H	<input type="checkbox"/>	4	3,800	3,820	<input type="checkbox"/>	<input type="checkbox"/>	-81
<input checked="" type="checkbox"/>	AX50H	Axis	AXH - Axis H2H	<input type="checkbox"/>	50	47,000	47,750	<input type="checkbox"/>	<input type="checkbox"/>	-600
<input checked="" type="checkbox"/>	AX5H	Axis	AXH - Axis H2H	<input type="checkbox"/>	5	4,700	4,775	<input type="checkbox"/>	<input type="checkbox"/>	-71,220
<input checked="" type="checkbox"/>	*			<input type="checkbox"/>				<input type="checkbox"/>	<input type="checkbox"/>	

MENAMPILKAN DAN MENYEMBUNYIKAN KOLOM PADA TABEL

Di setiap tampilan halaman pada tabel anda dapat memilih bentuk tampilan sesuai yang anda inginkan. Klik kanan pada baris judul maka akan muncul daftar pilihan.

Tanggal	Kode Reseller	Munculkan Semua	Saldo Akhir	Keterangan
		Sembunyikan Semua		
		<input checked="" type="checkbox"/> Tanggal		
		<input checked="" type="checkbox"/> Kode Reseller		
		<input checked="" type="checkbox"/> Nama Reseller		
		<input checked="" type="checkbox"/> Jumlah		
		<input checked="" type="checkbox"/> Saldo Akhir		
		<input checked="" type="checkbox"/> Keterangan		

Total Jumlah: 0 F5 - Refresh

SETING TERMINAL 1 (DONGLE)

APA ITU DONGLE

Dongle adalah sistem keamanan Otomax, hal ini untuk menghindari pembajakan. Otomax hanya akan berfungsi ketika hubungan Terminal 1 tersambung dengan menggunakan CHIP/Kartu SIM yang sudah diregistrasikan ke Developer Otomax.

Agar OtomaX dapat berfungsi dengan baik Maka Terminal 1 harus selalu terhubung dengan OtomaX.

SERIAL PORTS

Untuk menghubungkan HP/Modem ke Terminal anda harus memeriksa apakah HP/Modem tersebut sudah memiliki serial ports. Pastikan HP/Modem yang anda pasang menggunakan driver yang benar agar Serial Ports terdeteksi .

Hubungkan **HP/modem** ke **PC** menggunakan **kabel data**, lalu periksa **Port** melalui **device manager**
Klik **Start** – klik kanan **My Computer** – Pilih **Properties** – klik **Hardware** – Klik **Device Manager**

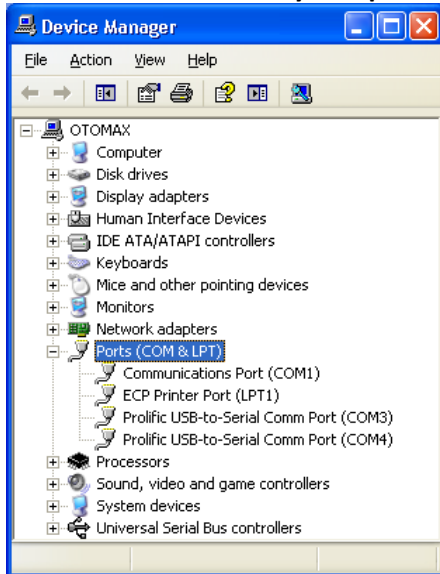

BAUD RATE

Baud rate adalah kecepatan data yang dikirim dalam hitungan per detik. Setiap HP/Modem memiliki kemampuan baud rate yang berbeda-beda.

PENGUJIAN

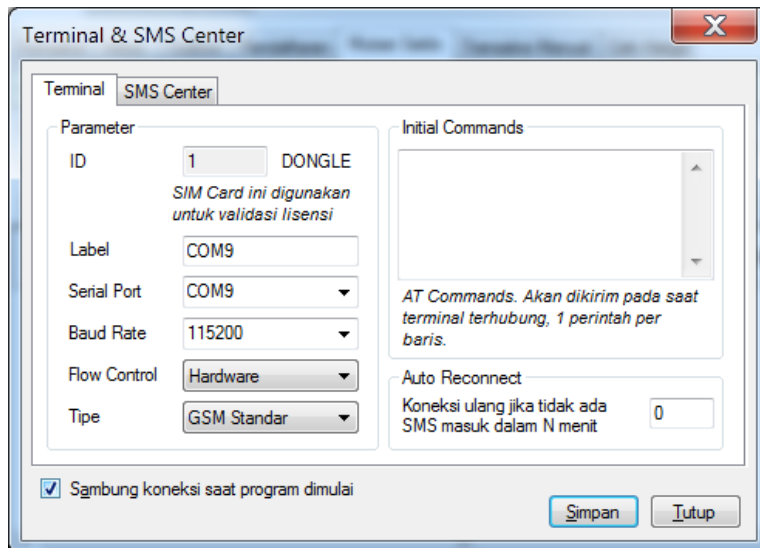
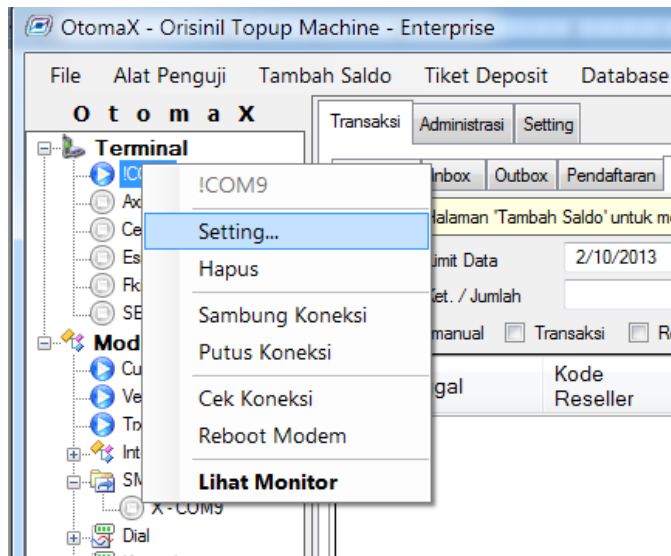

Label : nama Terminal bisa diubah sesuka anda, maksimal 20 karakter

Serial Port : disesuaikan dengan port yang terdeteksi di device manager

Baud rate : disesuaikan dengan perangkat yg digunakan (HP/Modem)

Umumnya hp/modem menggunakan baudrate **57600** atau **115200**

Flow Contol : **None** untuk HP, **Hardware** untuk Modem

Tipe : disesuaikan, **GSM Standart** untuk GSM, **Nokia CDMA** untuk CDMA, **ZTE MG880** khusus untuk ZTE MG880

Initian Commands : AT+CMGF=0 diisi jika alat pendukung membutuhkan AT Commands

Sambung koneksi saat program dimulai : jika dicentang, maka Terminal akan otomatis terhubung saat Otomax mulai dijalankan (Otomax startup).

Jika muncul gagal tersambung akan muncul jendela System Log:

Cek kembali langkah2 awal mulai cek kabel data, HP/modem, kemudian cek port di device manager, kemudian cek settingan terminal, port, baudrate, flow control, tipe dan initial commands

Tampilan gagal tersambung:

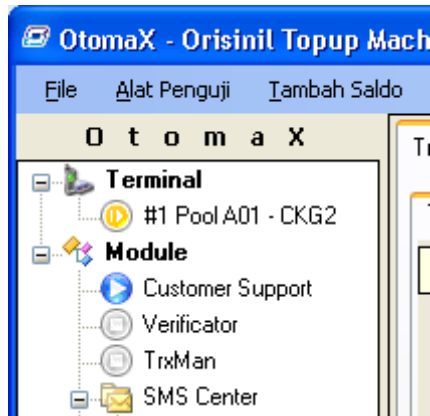

Indikator **Terminal** berwarna kuning
Indikator modul **Customer Support** berwarna biru
Indikator modul **Verifikator** berwarna putih
Indikator modul **TrxMan** berwarna putih

Jika berhasil maka tampilan Terminal dan Modul akan seperti ini:

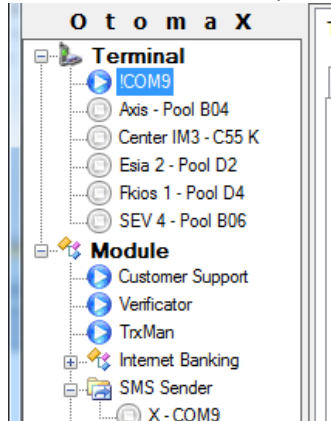

Indikator **Terminal** berwarna biru

Indikator modul **Customer Support** berwarna biru

Indikator modul **Verifikator** berwarna biru

Indikator modul **TrxMan** berwarna biru

SETING TERMINAL

MENAMBAH TERMINAL

Klik kanan pada **Terminal** – pilih **Tambah Terminal**

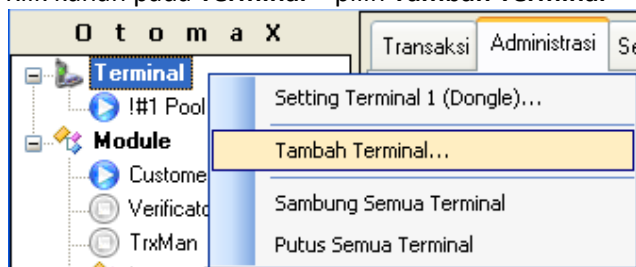

MENGHAPUS TERMINAL

Klik kanan pada **Terminal** yang ingin dihapus – pilih **Hapus**

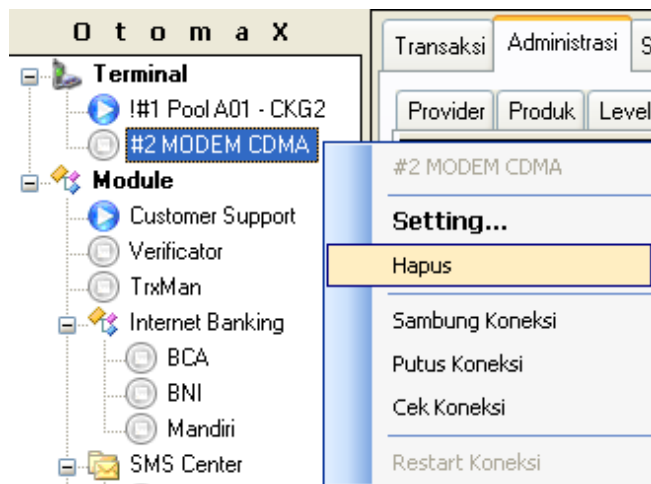

MEMBUKA SETTING PADA TERMINAL

Klik kanan pada **Terminal** – pilih **Setting...**

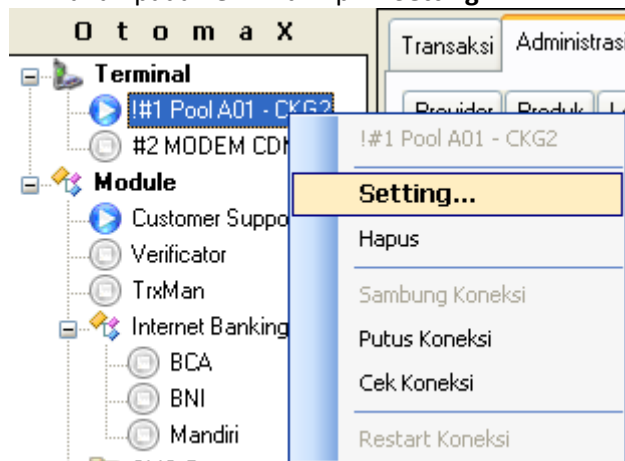

MODEM WAVECOM 1306B

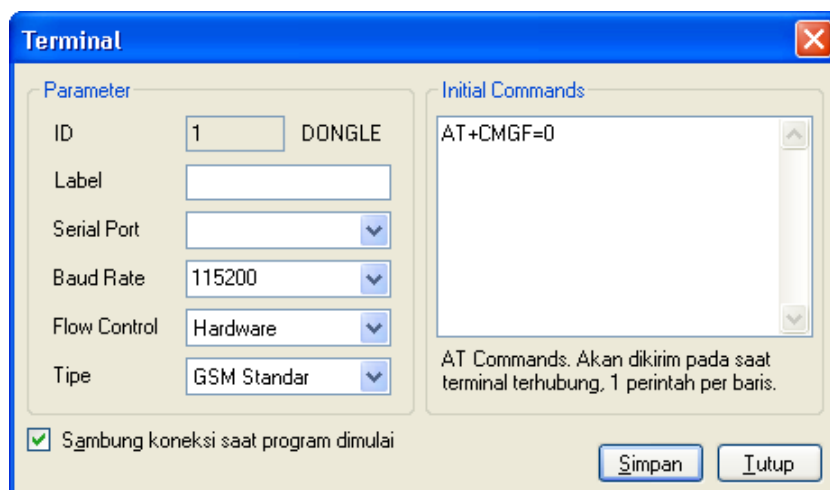

SIEMENS C55/M55

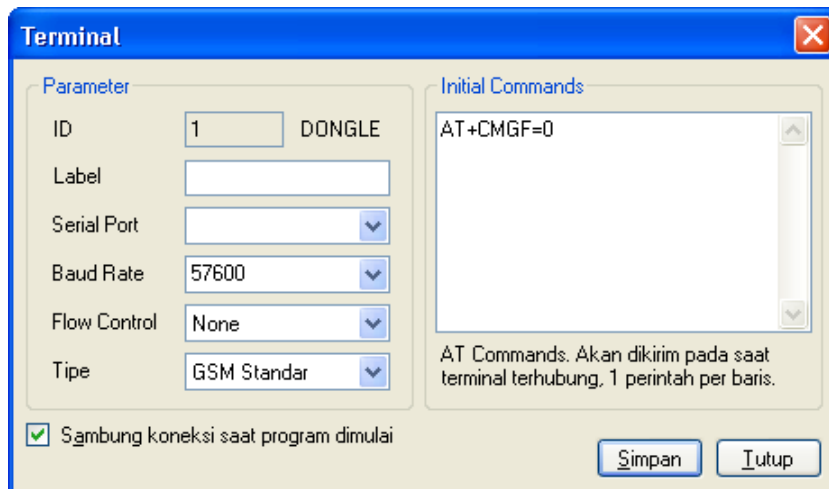

SETTING MODUL

MEMBUAT MKIOS DENGAN DIAL

A. Membuat Modul Dial

1. Klik Kanan Pada Modul Dial dan pilih tambah Dial..

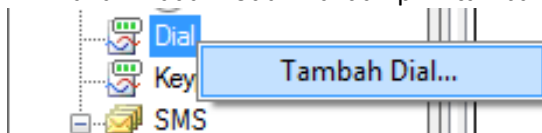

2. Maka akan Muncul Tabel Kosong , Kemudian Isilah Seperti di Gambar berikut :

Dial: MKIOS

General Keypad, Ubah Kata, HLR

Setting Umum

ID 230

Label MKIOS

Terminal #2 MKIOS

Kelompok Jawaban MKios

Perintah / Parsing ke Provider

Jika gagal, kirim ulang s.d N kali 0

Metode Dial Standard USSD

Parameter Parsing:

pin=1234

Untuk mengganti nilai parameter saat mengirim perintah parsing. Misal: pin=1234|command=777

ID/Nomor Sender/Pengirim Provider

☒ Hanya proses pesan-pesan dari ID/nomor yang ada dalam daftar dibawah:
(isian 'Kirim ke' tidak perlu dimasukkan)

777-MKIOS-

Initial Parsing

Kirim perintah berikut saat modul aktif

776[pin]#

☒ Aktifkan modul ini

Simpan Tutup

Label : Isikan Label (Nama Label Bebas)

Terminal : Sesuai Dengan Letak Terminal

Kelompok Jawaban : MKIOS

ID/Nomo Sender/Pengirim Provider : Centang , dan isikan : 777- dan MKIOS-

Metode Dial : Standart USSD dan Voice Call untuk Modem, C55 USSD untuk HP Siemens C55/M55.

Initial Parsing : *776*[pin]# (format dial ussd untuk mengecek stock mkios)

Parameter Parsing : pin=(Pin Sesuai Dengan Pin MKIOS anda)

B. Membuat Produk

Buka Halaman **Administrasi** -> **Produk**

Pastikan kode produk sudah ada sebelum membuat parsing, dan Tentukan Harga Jual. Secara Default Semua Produk yang umum, sudah tersedia di OtomaX , Namun Anda bisa menambahkan Produk baru

jika

diinginkan.

Transaksi Administrasi Setting

Provider Produk Grup Reseller Harga Grup Reseller Pengirim Voucher Fisik Parsing ke Provider Jawaban dari Provider HLR Daftar Hitam Pemakai

- Kode Produk harus diawali dengan alphabet
 - Filter Prefix Tujuan tidak mengandung kode negara, contoh: 02130,0812
 - Jika Filter Prefix Tujuan terisi, maka sistem akan mengabaikan filter pada data provider

Kode / Nama / Provider / Nominal / S - Telkomsel /

A...	Kode	Nama	Provider	F...	T...	S...	P...	Nominal	Hrg Beli	Hrg Jual	K...	G...	Stok	Min. Qty	Max. Qty
<input checked="" type="checkbox"/>	S10	TSEL	S - Telkomsel	<input type="checkbox"/>	<input checked="" type="checkbox"/>	<input type="checkbox"/>	<input type="checkbox"/>	10	10,300	10,800	<input type="checkbox"/>	<input type="checkbox"/>	0		
<input checked="" type="checkbox"/>	S100	TSEL	S - Telkomsel	<input type="checkbox"/>	<input checked="" type="checkbox"/>	<input type="checkbox"/>	<input type="checkbox"/>	100	97,000	98,100	<input type="checkbox"/>	<input type="checkbox"/>	0		
<input checked="" type="checkbox"/>	S20	TSEL	S - Telkomsel	<input type="checkbox"/>	<input checked="" type="checkbox"/>	<input type="checkbox"/>	<input type="checkbox"/>	20	20,100	20,600	<input type="checkbox"/>	<input type="checkbox"/>	0		
<input checked="" type="checkbox"/>	S25	TSEL	S - Telkomsel	<input type="checkbox"/>	<input checked="" type="checkbox"/>	<input type="checkbox"/>	<input type="checkbox"/>	25	25,000	25,200	<input type="checkbox"/>	<input type="checkbox"/>	0		
<input checked="" type="checkbox"/>	S5	TSEL	S - Telkomsel	<input checked="" type="checkbox"/>	<input checked="" type="checkbox"/>	<input type="checkbox"/>	<input type="checkbox"/>	5	5,250	5,850	<input type="checkbox"/>	<input type="checkbox"/>	1		
<input checked="" type="checkbox"/>	S50	TSEL	S - Telkomsel	<input type="checkbox"/>	<input checked="" type="checkbox"/>	<input type="checkbox"/>	<input type="checkbox"/>	50	49,200	49,700	<input type="checkbox"/>	<input type="checkbox"/>	0		
<input type="checkbox"/>	S100F	TSEL GESEK	S - Telkomsel	<input checked="" type="checkbox"/>	<input type="checkbox"/>	<input type="checkbox"/>	<input type="checkbox"/>	100	93,500	93,800	<input type="checkbox"/>	<input type="checkbox"/>	0		
*				<input type="checkbox"/>	<input type="checkbox"/>	<input type="checkbox"/>	<input type="checkbox"/>				<input type="checkbox"/>	<input type="checkbox"/>			

C. Membuat Parsing

Buka Halaman **Administrasi** → **Parsing ke Provider**

Dan buatlah parsing seperti gambar berikut :

Transaksi Administrasi Setting

Provider Produk Grup Reseller Harga Grup Reseller Pengirim Voucher Fisik Parsing ke Provider Jawaban dari Provider HLR Daftar Hitam Pemakai

- Data dibawah ini akan menentukan modul yang mana yang akan digunakan untuk transaksi sebuah produk
 - Harga Jual dibaca dari Data Produk. Produk fisik tidak memerlukan parsing.

Modul Dial: MKIOS 1 Produk

Perintah ☐ Tampilkan yang aktif saja

☐ Aktifkan / Non Aktifkan Semua

A...	Modul	Produk	P...	Hrg. Beli	Hrg. Jual	Perintah	Catatan
<input checked="" type="checkbox"/>	Dial: MKIOS 1	S10	0		10,800	*777*[tujuan]*[nominal]*[pin]#	
<input checked="" type="checkbox"/>	Dial: MKIOS 1	S100	0		98,100	*777*[tujuan]*[nominal]*[pin]#	
<input checked="" type="checkbox"/>	Dial: MKIOS 1	S20	0		20,600	*777*[tujuan]*[nominal]*[pin]#	
<input checked="" type="checkbox"/>	Dial: MKIOS 1	S5	0		5,850	*777*[tujuan]*[nominal]*[pin]#	
<input checked="" type="checkbox"/>	Dial: MKIOS 1	S50	0		49,700	*777*[tujuan]*[nominal]*[pin]#	
*							

MEMBUAT MTRONIK

DENGAN MODUL DIAL MOBO

A. Membuat Modul Dial

1. Klik Kanan Pada Modul Dial, Tambah Dial..

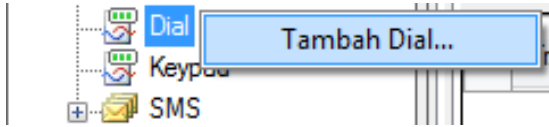

2. Maka akan Muncul Tabel Kosong , Kemudian Isilah Seperti di Gambar berikut :

Label : Isikan Label (Nama Label Bebas)

Terminal : Sesuai Dengan Letak Terminal

Kelompok Jawaban : Mtronik

ID/Nomo Sender/Pengirim Provider : Centang , dan isikan : 777 dan M-Tron

Metode Dial : Standart USSD dan Voice Call untuk Modem, C55 USSD untuk HP Siemens C55/M55.

Initial Parsing : *777*6*1*1*[pin]#

Parameter Parsing : pin=(Pin Sesuai Dengan Pin MOBO anda)

B. Membuat Produk

Buka Administrasi -> Produk

Pastikan kode produk sudah ada sebelum membuat parsing, dan Tentukan Harga Jual. Secara Default Semua Produk yang umum, sudah tersedia di OtomaX , Namun Anda bisa menambahkan Produk baru jika diinginkan.

C. Membuat Parsing

Buka Halaman **Administrasi** → **Parsing ke Provider**

Dan buatlah parsing seperti gambar berikut :

DENGAN MODUL STK ISEV

A. Membuat Modul STK

1. Klik Kanan pada Modul STK , Tambah STK...

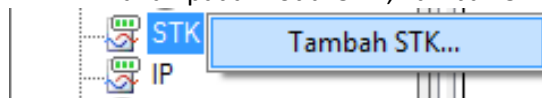

2. Maka Akan Muncul Pop Up, Kemudian Isilah Seperti Gambar dibawah ini :

STK: Mtronik

General Keypad, Ubah Kata, HLR

Setting Umum

ID: 289

Label: Mtronik

Terminal: #5 Tri

Kelompok Jawaban: MTronik

Perintah / Parsing ke Provider

Jika gagal, kirim ulang s.d N kali: 0

Parameter Parsing:

pin=123456

Untuk mengganti nilai parameter saat mengirim perintah parsing.
Misal: pin=1234|command=777

ID/Nomor Sender/Pengirim Provider

☒ Hanya proses pesan-pesan dari ID/nomor yang ada dalam daftar dibawah:
(isian 'Kirim ke' tidak perlu dimasukkan)

777
M-Tron

Initial Parsing

Kirim perintah berikut saat modul aktif

^3^1^1^[pin]

☒ Aktifkan modul ini

Simpan Tutup

Label : Isikan Label (Nama Label Bebas)

Terminal : Sesuai Dengan Letak Terminal

Kelompok Jawaban : Mtronik

ID/Nomo Sender/Pengirim Provider : Centang , dan isikan : 777 dan M-Tron

Metode Dial : Standart USSD dan Voice Call untuk Modem, C55 USSD untuk HP Siemens C55/M55.

Initial Parsing : ^3^1^1^[pin] (format parsing untuk mengecek stok Mtronik)

Parameter Parsing : pin=(Pin Sesuai Dengan Pin Isev anda)

B. Membuat Produk

Buka Halaman **Administrasi** -> **Produk**

Pastikan kode produk sudah ada sebelum membuat parsing, dan Tentukan Harga Jual. Secara Default Semua Produk yang umum, sudah tersedia di OtomaX , Namun Anda bisa menambahkan Produk baru jika diinginkan.

Transaksi | **Administrasi** | Setting

Provider | **Produk** | Grup Reseller | Harga Grup | Reseller | Pengirim | Voucher Fisik | Parsing ke Provider | Jawaban dari Provider

- Kode Produk harus diawali dengan alphabet
 - Filter Prefix Tujuan tidak mengandung kode negara, contoh: 02130,0812
 - Jika Filter Prefix Tujuan terisi, maka sistem akan mengabaikan filter pada data provider

Kode / Nama / Provider / Nominal | / / /

	A...	Kode	Nama	Provider	F...	T...	S...	P...	Nominal	Hrg Beli	Hrg Jual	K...	G...
▶	<input checked="" type="checkbox"/>	I10	ISAT	I - Indosat	<input type="checkbox"/>	<input checked="" type="checkbox"/>	<input type="checkbox"/>	<input type="checkbox"/>	10	10.200	10.300	<input type="checkbox"/>	<input type="checkbox"/>
	<input checked="" type="checkbox"/>	I100	ISAT	I - Indosat	<input type="checkbox"/>	<input checked="" type="checkbox"/>	<input type="checkbox"/>	<input type="checkbox"/>	100	98.000	98.100	<input type="checkbox"/>	<input type="checkbox"/>
	<input checked="" type="checkbox"/>	I25	ISAT	I - Indosat	<input type="checkbox"/>	<input checked="" type="checkbox"/>	<input type="checkbox"/>	<input type="checkbox"/>	25	24.750	24.900	<input type="checkbox"/>	<input type="checkbox"/>
	<input checked="" type="checkbox"/>	I5	ISAT	I - Indosat	<input type="checkbox"/>	<input checked="" type="checkbox"/>	<input type="checkbox"/>	<input type="checkbox"/>	5	5.200	5.300	<input type="checkbox"/>	<input type="checkbox"/>
	<input checked="" type="checkbox"/>	I50	ISAT	I - Indosat	<input type="checkbox"/>	<input checked="" type="checkbox"/>	<input type="checkbox"/>	<input type="checkbox"/>	50	49.000	49.100	<input type="checkbox"/>	<input type="checkbox"/>
	<input checked="" type="checkbox"/>	IG10	ISAT GPRS	I - Indosat	<input type="checkbox"/>	<input type="checkbox"/>	<input type="checkbox"/>	<input type="checkbox"/>	10	10.200	10.300	<input type="checkbox"/>	<input type="checkbox"/>
	<input checked="" type="checkbox"/>	IG25	ISAT GPRS	I - Indosat	<input type="checkbox"/>	<input type="checkbox"/>	<input type="checkbox"/>	<input type="checkbox"/>	25	24.750	24.900	<input type="checkbox"/>	<input type="checkbox"/>
	<input checked="" type="checkbox"/>	IG5	ISAT GPRS	I - Indosat	<input type="checkbox"/>	<input type="checkbox"/>	<input type="checkbox"/>	<input type="checkbox"/>	5	5.200	5.300	<input type="checkbox"/>	<input type="checkbox"/>
	<input checked="" type="checkbox"/>	IS10	ISAT SMS	I - Indosat	<input type="checkbox"/>	<input type="checkbox"/>	<input type="checkbox"/>	<input type="checkbox"/>	10	10.200	10.300	<input type="checkbox"/>	<input type="checkbox"/>
	<input checked="" type="checkbox"/>	IS25	ISAT SMS	I - Indosat	<input type="checkbox"/>	<input type="checkbox"/>	<input type="checkbox"/>	<input type="checkbox"/>	25	24.750	24.900	<input type="checkbox"/>	<input type="checkbox"/>
	<input checked="" type="checkbox"/>	IS5	ISAT SMS	I - Indosat	<input type="checkbox"/>	<input type="checkbox"/>	<input type="checkbox"/>	<input type="checkbox"/>	5	5.200	5.300	<input type="checkbox"/>	<input type="checkbox"/>
*	<input type="checkbox"/>				<input type="checkbox"/>	<input type="checkbox"/>	<input type="checkbox"/>	<input type="checkbox"/>				<input type="checkbox"/>	<input type="checkbox"/>

C. Membuat Parsing

Buka Halaman **Administrasi** → **Parsing ke Provider**

Dan buatlah parsing seperti gambar berikut :

Transaksi | **Administrasi** | Setting

Provider | Produk | Grup Reseller | Harga Grup | Reseller | Pengirim | Voucher Fisik | **Parsing ke Provider** | Jawaban dari Provider | HLR | Daftar Hitam

- Data dibawah ini akan menentukan modul yang mana yang akan digunakan untuk transaksi sebuah produk
 - Harga Jual dibaca dari Data Produk. Produk fisik tidak memerlukan parsing.

Modul | | Produk |

Perintah | | ☐ Tampilkan yang aktif saja

☒ Aktifkan / Non Aktifkan Semua

	A...	Modul	Produk	P...	Hrg. Beli	Hrg. Jual	Perintah	Catatan
▶	<input checked="" type="checkbox"/>	STK: Mtronik	I10	0		10.300	^1^tujuan]^6^[nominal]000^1^[pin]	
	<input checked="" type="checkbox"/>	STK: Mtronik	I100	0		98.100	^1^tujuan]^6^[nominal]000^1^[pin]	
	<input checked="" type="checkbox"/>	STK: Mtronik	I25	0		24.900	^1^tujuan]^6^[nominal]000^1^[pin]	
	<input checked="" type="checkbox"/>	STK: Mtronik	I5	0		5.300	^1^tujuan]^6^[nominal]000^1^[pin]	
	<input checked="" type="checkbox"/>	STK: Mtronik	I50	0		49.100	^1^tujuan]^6^[nominal]000^1^[pin]	
	<input checked="" type="checkbox"/>	STK: Mtronik	IS10	0		10.300	^1^tujuan]^6^[nominal]000^2^[pin]	
	<input checked="" type="checkbox"/>	STK: Mtronik	IS25	0		24.900	^1^tujuan]^6^[nominal]000^2^[pin]	
	<input checked="" type="checkbox"/>	STK: Mtronik	IS5	0		5.300	^1^tujuan]^6^[nominal]000^2^[pin]	
*	<input type="checkbox"/>							

A. Membuat Modul Dial

1. Klik Kanan Pada Modul Dial dan pilih tambah Dial..

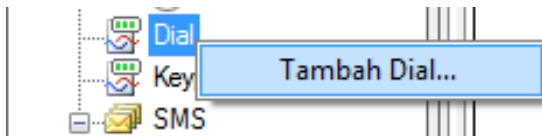

2. Maka akan Muncul Tabel Kosong , Kemudian Isilah Seperti di Gambar berikut :

Label : Isikan Label (Nama Label Bebas)

Terminal : Sesuai Dengan Letak Terminal

Kelompok Jawaban : Three

ID/Nomo Sender/Pengirim Provider : Centang , dan isikan : 898 dan V-Tri

Metode Dial : Standart USSD dan Voice Call untuk Modem, C55 USSD untuk HP Siemens C55/M55.

Initial Parsing : *898*5*[pin]

Parameter Parsing : pin=(Pin Sesuai Dengan Pin Three anda)

B. Membuat Produk

Buka Halaman **Administrasi** -> **Produk**

Pastikan kode produk sudah ada sebelum membuat parsing, dan Tentukan Harga Jual. Secara Default Semua Produk yang umum, sudah tersedia di OtomaX , Namun Anda bisa menambahkan Produk baru jika diinginkan.

Transaksi	Administrasi	Setting										
Provider	Produk	Grup Reseller	Harga Grup	Reseller	Pengirim	Voucher Fisik	Parsing ke Provider	Jawaban dari Provider	HLR	Daftar Hitam	Pemakai	

- Kode Produk harus diawali dengan alphabet
- Filter Prefix Tujuan tidak mengandung kode negara, contoh: 02130,0812
- Jika Filter Prefix Tujuan tenis, maka sistem akan mengabaikan filter pada data provider

Kode / Nama / Provider / Nominal / / T - Three /

A...	Kode	Nama	Provider	F...	T...	S...	P...	Nominal	Hrg Beli	Hrg Jual	K...	G...	Stok	Min. Qty	Max. Qty
▶	<input checked="" type="checkbox"/>	T1	Three	T - Three	<input type="checkbox"/>	<input checked="" type="checkbox"/>	<input type="checkbox"/>		1	976	1.050	<input type="checkbox"/>	<input type="checkbox"/>	0	
	<input checked="" type="checkbox"/>	T2	Three	T - Three	<input type="checkbox"/>	<input checked="" type="checkbox"/>	<input type="checkbox"/>		2	1.952	2.050	<input type="checkbox"/>	<input type="checkbox"/>	0	
	<input checked="" type="checkbox"/>	T3	Three	T - Three	<input type="checkbox"/>	<input checked="" type="checkbox"/>	<input type="checkbox"/>		3	2.928	3.050	<input type="checkbox"/>	<input type="checkbox"/>	0	
	<input checked="" type="checkbox"/>	T4	Three	T - Three	<input type="checkbox"/>	<input checked="" type="checkbox"/>	<input type="checkbox"/>		4	3.904	4.025	<input type="checkbox"/>	<input type="checkbox"/>	0	
	<input checked="" type="checkbox"/>	T5	Three	T - Three	<input type="checkbox"/>	<input checked="" type="checkbox"/>	<input type="checkbox"/>		5	4.880	5.000	<input type="checkbox"/>	<input type="checkbox"/>	0	
	<input checked="" type="checkbox"/>	T10	Three	T - Three	<input type="checkbox"/>	<input checked="" type="checkbox"/>	<input type="checkbox"/>		10	9.760	9.900	<input type="checkbox"/>	<input type="checkbox"/>	0	
	<input checked="" type="checkbox"/>	T20	Three	T - Three	<input type="checkbox"/>	<input checked="" type="checkbox"/>	<input type="checkbox"/>		20	19.520	19.700	<input type="checkbox"/>	<input type="checkbox"/>	0	
	<input checked="" type="checkbox"/>	T30	Three	T - Three	<input type="checkbox"/>	<input checked="" type="checkbox"/>	<input type="checkbox"/>		30	29.280	29.500	<input type="checkbox"/>	<input type="checkbox"/>	0	
	<input checked="" type="checkbox"/>	T50	Three	T - Three	<input type="checkbox"/>	<input checked="" type="checkbox"/>	<input type="checkbox"/>		50	48.800	49.100	<input type="checkbox"/>	<input type="checkbox"/>	0	
	<input checked="" type="checkbox"/>	T100	Three	T - Three	<input type="checkbox"/>	<input checked="" type="checkbox"/>	<input type="checkbox"/>		100	97.600	98.100	<input type="checkbox"/>	<input type="checkbox"/>	0	
*	<input type="checkbox"/>				<input type="checkbox"/>	<input type="checkbox"/>	<input type="checkbox"/>					<input type="checkbox"/>	<input type="checkbox"/>		

C. Membuat Parsing

Buka Halaman **Administrasi** – Parsing ke Provider

Dan buatlah parsing seperti gambar berikut :

Transaksi	Administrasi	Setting									
Provider	Produk	Grup Reseller	Harga Grup	Reseller	Pengirim	Voucher Fisk	Parsing ke Provider	Jawaban dari Provider	HLR	Daftar Hitam	Pemakaian

- Data dibawah ini akan menentukan modul yang mana yang akan digunakan untuk transaksi sebuah produk

- Harga Jual dibaca dari Data Produk. Produk fisik tidak memerlukan parsing.

Modul Dial: Three

Produk

Perintah

☐ Tampilkan yang aktif saja

☒ Aktifkan / Non Aktifkan Semua

A...	A... Modul	Produk	P...	Hrg. Beli	Hrg. Jual	Perintah	Catatan
▶	<input checked="" type="checkbox"/> Dial: Three	T1		0	1.050	*898*1*[tujuan]*1*[nominal]000*[pin]#	
	<input checked="" type="checkbox"/> Dial: Three	T2		0	2.050	*898*1*[tujuan]*1*[nominal]000*[pin]#	
	<input checked="" type="checkbox"/> Dial: Three	T3		0	3.050	*898*1*[tujuan]*1*[nominal]000*[pin]#	
	<input checked="" type="checkbox"/> Dial: Three	T4		0	4.025	*898*1*[tujuan]*1*[nominal]000*[pin]#	
	<input checked="" type="checkbox"/> Dial: Three	T5		0	5.000	*898*1*[tujuan]*1*[nominal]000*[pin]#	
	<input checked="" type="checkbox"/> Dial: Three	T10		0	9.900	*898*1*[tujuan]*1*[nominal]000*[pin]#	
	<input checked="" type="checkbox"/> Dial: Three	T20		0	19.700	*898*1*[tujuan]*1*[nominal]000*[pin]#	
	<input checked="" type="checkbox"/> Dial: Three	T30		0	29.500	*898*1*[tujuan]*1*[nominal]000*[pin]#	
	<input checked="" type="checkbox"/> Dial: Three	T50		0	49.100	*898*1*[tujuan]*1*[nominal]000*[pin]#	
	<input checked="" type="checkbox"/> Dial: Three	T100		0	98.100	*898*1*[tujuan]*1*[nominal]000*[pin]#	
*	<input type="checkbox"/> 						

MEMBUAT XL & AXIS DENGAN DIAL

Dahulu XL dan Axis adalah Dua Provider yang berbeda, namun kini keduanya telah bersatu. Sehingga anda pun bisa melakukan transaksi lintas Pengguna XL & Axis dengan Satu Chip XL/Axis saja.

A. Membuat Modul Dial

1. Klik Kanan Pada Modul Dial dan pilih tambah Dial..

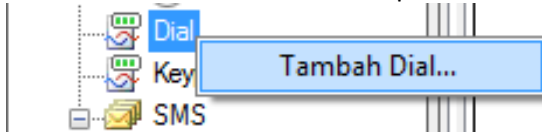

2. Maka akan Muncul Tabel Kosong , Kemudian Isilah Seperti di Gambar berikut :

Label : Isikan Label (Nama Label Bebas)

Terminal : Sesuai Dengan Letak Terminal

Kelompok Jawaban : Dompul

ID/Nomo Sender/Pengirim Provider : Centang , dan isikan : XL-Axiata

Metode Dial : Standart USSD dan Voice Call untuk Modem, C55 USSD untuk HP Siemens C55/M55.

Initial Parsing : *777*100*[pin]#

Parameter Parsing : pin=(Pin Sesuai Dengan Pin XL anda)

B. Membuat Produk

Buka Halaman **Administrasi -> Produk**

Pastikan kode produk sudah ada sebelum membuat parsing, dan Tentukan Harga Jual. Secara Default Semua Produk yang umum, sudah tersedia di OtomaX , Namun Anda bisa menambahkan Produk baru jika diinginkan.

Transaksi	Administrasi	Setting
Provider	Produk	Grup Reseller
Harga Grup	Reseller	Pengirim
Voucher Fisik	Parsing ke Provider	Jawaban dari Provider
HLR	Daftar Hitam	Pemakai

- Kode Produk harus diawali dengan alphabet
 - Filter Prefix Tujuan tidak mengandung kode negara, contoh: 02130.0812
 - Jika Filter Prefix Tujuan terisi, maka sistem akan mengabaikan filter pada data provider

Kode / Nama / Provider / Nominal / / /

A...	Kode	Nama	Provider	F...	T...	S...	P...	Nominal	Hrg Beli	Hrg Jual	K...	G...	Stok	Min. Qty	Max. Qty
<input checked="" type="checkbox"/>	X5	XL	XL - XL	<input type="checkbox"/>	<input checked="" type="checkbox"/>	<input type="checkbox"/>	<input type="checkbox"/>	5	5.250	5.400	<input type="checkbox"/>	<input type="checkbox"/>	0		
<input checked="" type="checkbox"/>	X10	XL	XL - XL	<input type="checkbox"/>	<input checked="" type="checkbox"/>	<input type="checkbox"/>	<input type="checkbox"/>	10	10.150	10.400	<input type="checkbox"/>	<input type="checkbox"/>	0		
<input checked="" type="checkbox"/>	X25	XL	XL - XL	<input type="checkbox"/>	<input checked="" type="checkbox"/>	<input type="checkbox"/>	<input type="checkbox"/>	25	24.750	25.100	<input type="checkbox"/>	<input type="checkbox"/>	0		
<input checked="" type="checkbox"/>	X50	XL	XL - XL	<input type="checkbox"/>	<input checked="" type="checkbox"/>	<input type="checkbox"/>	<input type="checkbox"/>	50	49.500	50.100	<input type="checkbox"/>	<input type="checkbox"/>	0		
<input checked="" type="checkbox"/>	X100	XL	XL - XL	<input type="checkbox"/>	<input checked="" type="checkbox"/>	<input type="checkbox"/>	<input type="checkbox"/>	100	98.800	99.850	<input type="checkbox"/>	<input type="checkbox"/>	0		
*	<input type="checkbox"/>			<input type="checkbox"/>	<input type="checkbox"/>	<input type="checkbox"/>	<input type="checkbox"/>				<input type="checkbox"/>	<input type="checkbox"/>			

Transaksi	Administrasi	Setting
Provider	Produk	Grup Reseller
Harga Grup	Reseller	Pengirim
Voucher Fisik	Parsing ke Provider	Jawaban dari Provider
HLR	Daftar Hitam	Pemakai

- Kode Produk harus diawali dengan alphabet
 - Filter Prefix Tujuan tidak mengandung kode negara, contoh: 02130.0812
 - Jika Filter Prefix Tujuan terisi, maka sistem akan mengabaikan filter pada data provider

Kode / Nama / Provider / Nominal / / /

A...	Kode	Nama	Provider	F...	T...	S...	P...	Nominal	Hrg Beli	Hrg Jual	K...	G...	Stok	Min. Qty	Max. Qty
<input checked="" type="checkbox"/>	AX5	Axis	AX - Axis	<input type="checkbox"/>	<input checked="" type="checkbox"/>	<input type="checkbox"/>	<input type="checkbox"/>	5	5.050	5.100	<input type="checkbox"/>	<input type="checkbox"/>	0		
<input checked="" type="checkbox"/>	AX10	Axis	AX - Axis	<input type="checkbox"/>	<input checked="" type="checkbox"/>	<input type="checkbox"/>	<input type="checkbox"/>	10	10.100	10.100	<input type="checkbox"/>	<input type="checkbox"/>	0		
<input checked="" type="checkbox"/>	AX20	Axis	AX - Axis	<input type="checkbox"/>	<input checked="" type="checkbox"/>	<input type="checkbox"/>	<input type="checkbox"/>	20	20.000	20.000	<input type="checkbox"/>	<input type="checkbox"/>	0		
<input checked="" type="checkbox"/>	AX25	Axis	AX - Axis	<input type="checkbox"/>	<input checked="" type="checkbox"/>	<input type="checkbox"/>	<input type="checkbox"/>	25	25.000	25.000	<input type="checkbox"/>	<input type="checkbox"/>	0		
<input checked="" type="checkbox"/>	AX50	Axis	AX - Axis	<input type="checkbox"/>	<input checked="" type="checkbox"/>	<input type="checkbox"/>	<input type="checkbox"/>	50	49.900	49.900	<input type="checkbox"/>	<input type="checkbox"/>	0		
<input checked="" type="checkbox"/>	AX100	Axis	AX - Axis	<input type="checkbox"/>	<input checked="" type="checkbox"/>	<input type="checkbox"/>	<input type="checkbox"/>	100	99.700	99.750	<input type="checkbox"/>	<input type="checkbox"/>	0		
*	<input type="checkbox"/>			<input type="checkbox"/>	<input type="checkbox"/>	<input type="checkbox"/>	<input type="checkbox"/>				<input type="checkbox"/>	<input type="checkbox"/>			

C. Membuat Parsing

Buka Halaman **Administrasi – Parsing ke Provider**

Buatlah parsing seperti gambar berikut :

Transaksi	Administrasi	Setting					
Provider	Produk	Grup Reseller					
Harga Grup	Reseller	Pengirim					
Voucher Fisik	Parsing ke Provider	Jawaban dari Provider					
HLR							
<p>- Data dibawah ini akan menentukan modul yang mana yang akan digunakan untuk transaksi sebuah produk</p> <p>- Harga Jual dibaca dari Data Produk. Produk fisik tidak memerlukan parsing.</p>							
Modul	Dial: XL - Axiata	Produk					
Perintah		<input type="checkbox"/> Tampilkan yang aktif saja					
<input type="checkbox"/> Aktifkan / Non Aktifkan Semua							
A...	Modul	Produk	P...	Hrg. Beli	Hrg. Jual	Perintah	Catatan
<input checked="" type="checkbox"/>	Dial: XL - Axiata	X5	0		5.400	*777*[tujuan]*[nominal]*[pin]#	
<input checked="" type="checkbox"/>	Dial: XL - Axiata	X10	0		10.400	*777*[tujuan]*[nominal]*[pin]#	
<input checked="" type="checkbox"/>	Dial: XL - Axiata	X25	0		25.100	*777*[tujuan]*[nominal]*[pin]#	
<input checked="" type="checkbox"/>	Dial: XL - Axiata	X50	0		50.100	*777*[tujuan]*[nominal]*[pin]#	
<input checked="" type="checkbox"/>	Dial: XL - Axiata	X100	0		99.850	*777*[tujuan]*[nominal]*[pin]#	
*	<input type="checkbox"/>						

Transaksi	Administrasi	Setting					
Provider	Produk	Grup Reseller					
Harga Grup	Reseller	Pengirim					
Voucher Fisik	Parsing ke Provider	Jawaban dari Provider					
HLR							
<p>- Data dibawah ini akan menentukan modul yang mana yang akan digunakan untuk transaksi sebuah produk</p> <p>- Harga Jual dibaca dari Data Produk. Produk fisik tidak memerlukan parsing.</p>							
Modul	Dial: XL - Axiata	Produk					
Perintah		<input type="checkbox"/> Tampilkan yang aktif saja					
<input type="checkbox"/> Aktifkan / Non Aktifkan Semua							
A...	Modul	Produk	P...	Hrg. Beli	Hrg. Jual	Perintah	Catatan
<input checked="" type="checkbox"/>	Dial: XL - Axiata	AX5	0		5.100	*777*[tujuan]*[nominal]*[pin]#	
<input checked="" type="checkbox"/>	Dial: XL - Axiata	AX10	0		10.100	*777*[tujuan]*[nominal]*[pin]#	
<input checked="" type="checkbox"/>	Dial: XL - Axiata	AX25	0		25.000	*777*[tujuan]*[nominal]*[pin]#	
<input checked="" type="checkbox"/>	Dial: XL - Axiata	AX50	0		49.900	*777*[tujuan]*[nominal]*[pin]#	
<input checked="" type="checkbox"/>	Dial: XL - Axiata	AX100	0		99.750	*777*[tujuan]*[nominal]*[pin]#	
*	<input type="checkbox"/>						

MEMBUAT ISI ESIA DENGAN SMS

A. Membuat Modul SMS

1. Klik Kanan Pada Modul SMS, Tambah SMS ...

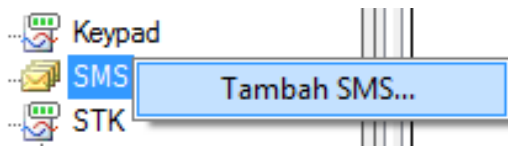

2. Maka akan Muncul Tabel Kosong , Kemudian Isilah Seperti di Gambar berikut :

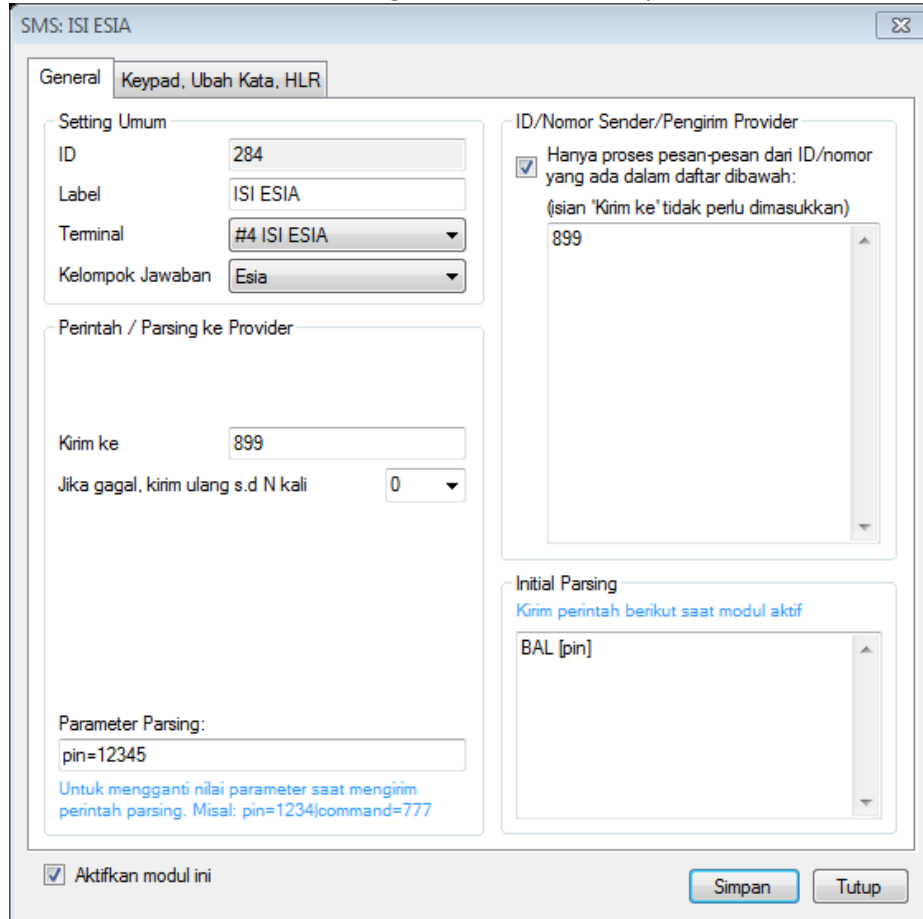

Label : Isikan Label (Nama Label Bebas)

Terminal : Sesuai Dengan Letak Terminal

Kelompok Jawaban : Esia

ID/Nomo Sender/Pengirim Provider : Centang , dan isikan : 899

Initial Parsing : BAL.[pin]

Parameter Parsing : pin=(Pin Sesuai Dengan Pin ISI Esia anda)

A. Membuat Produk

Buka Halaman **Administrasi** -> **Produk**

Pastikan kode produk sudah ada sebelum membuat parsing, dan Tentukan Harga Jual. Secara Default Semua Produk yang umum, sudah tersedia di OtomaX , Namun Anda bisa menambahkan Produk baru jika diinginkan.

Transaksi
Administrasi
Setting

Provider
Produk
Grup Reseller
Harga Grup
Reseller
Pengirim
Voucher Fisik
Parsing ke Provider
Jawaban dari Provider
HLR
Daftar Hitam
Pemakai

- Kode Produk harus diawali dengan alphabet
- Filter Prefix Tujuan tidak mengandung kode negara, contoh: 02130,0812
- Jika Filter Prefix Tujuan terisi, maka sistem akan mengabaikan filter pada data provider

Kode / Nama / Provider / Nominal
/
/
E - Esia
/

A...	Kode	Nama	Provider	F...	T...	S...	P...	Nominal	Hrg Bell	Hrg Jual	K...	G...	Stok	Min. Qty	Max. Qty
<input checked="" type="checkbox"/>	E1	Esia	E - Esia	<input type="checkbox"/>	<input type="checkbox"/>	<input type="checkbox"/>	<input type="checkbox"/>	1	1.025	1.125	<input type="checkbox"/>	<input type="checkbox"/>	0		
<input checked="" type="checkbox"/>	E5	Esia	E - Esia	<input type="checkbox"/>	<input type="checkbox"/>	<input type="checkbox"/>	<input type="checkbox"/>	5	5.100	5.250	<input type="checkbox"/>	<input type="checkbox"/>	0		
<input checked="" type="checkbox"/>	E10	Esia	E - Esia	<input type="checkbox"/>	<input type="checkbox"/>	<input type="checkbox"/>	<input type="checkbox"/>	10	10.000	10.100	<input type="checkbox"/>	<input type="checkbox"/>	0		
<input checked="" type="checkbox"/>	E25	Esia	E - Esia	<input type="checkbox"/>	<input type="checkbox"/>	<input type="checkbox"/>	<input type="checkbox"/>	25	24.375	24.650	<input type="checkbox"/>	<input type="checkbox"/>	0		
<input checked="" type="checkbox"/>	E50	Esia	E - Esia	<input type="checkbox"/>	<input type="checkbox"/>	<input type="checkbox"/>	<input type="checkbox"/>	50	48.500	48.750	<input type="checkbox"/>	<input type="checkbox"/>	0		
<input checked="" type="checkbox"/>	E100	Esia	E - Esia	<input type="checkbox"/>	<input type="checkbox"/>	<input type="checkbox"/>	<input type="checkbox"/>	100	95.500	95.750	<input type="checkbox"/>	<input type="checkbox"/>	0		
*	<input type="checkbox"/>			<input type="checkbox"/>	<input type="checkbox"/>	<input type="checkbox"/>	<input type="checkbox"/>				<input type="checkbox"/>	<input type="checkbox"/>			

B. Membuat Parsing

Buka Halaman **Administrasi** → **Parsing ke Provider**

Dan buatlah parsing seperti gambar berikut :

Transaksi
Administrasi
Setting

Provider
Produk
Grup Reseller
Harga Grup
Reseller
Pengirim
Voucher Fisik
Parsing ke Provider
Jawaban dari Provider
HLR
Daftar Hitam
Pemakai

- Data dibawah ini akan menentukan modul yang mana yang akan digunakan untuk transaksi sebuah produk
- Harga Jual dibaca dari Data Produk. Produk fisik tidak memerlukan parsing.

Modul
SMS: ISI ESIA
Produk

Perintah
☐ Tampilkan yang aktif saja

☐ Aktifkan / Non Aktifkan Semua

A...	Modul	Produk	P...	Hrg. Bell	Hrg. Jual	Perintah	Catatan
<input checked="" type="checkbox"/>	SMS: ISI ESIA	E1	0		1.125	ISI [tujuan] [nominal] [pin]	
<input checked="" type="checkbox"/>	SMS: ISI ESIA	E10	0		10.100	ISI [tujuan] [nominal] [pin]	
<input checked="" type="checkbox"/>	SMS: ISI ESIA	E100	0		95.750	ISI [tujuan] [nominal] [pin]	
<input checked="" type="checkbox"/>	SMS: ISI ESIA	E25	0		24.650	ISI [tujuan] [nominal] [pin]	
<input checked="" type="checkbox"/>	SMS: ISI ESIA	E5	0		5.250	ISI [tujuan] [nominal] [pin]	
<input checked="" type="checkbox"/>	SMS: ISI ESIA	E50	0		48.750	ISI [tujuan] [nominal] [pin]	
*	<input type="checkbox"/>						

MEMBUAT SMARTFREN DENGAN SMS

A. Membuat Modul SMS

1. Klik Kanan Pada Modul SMS, Tambah SMS ...

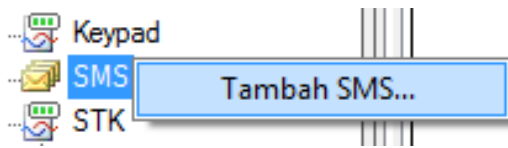

2. Maka akan Muncul Tabel Kosong , Kemudian Isilah Seperti di Gambar berikut :

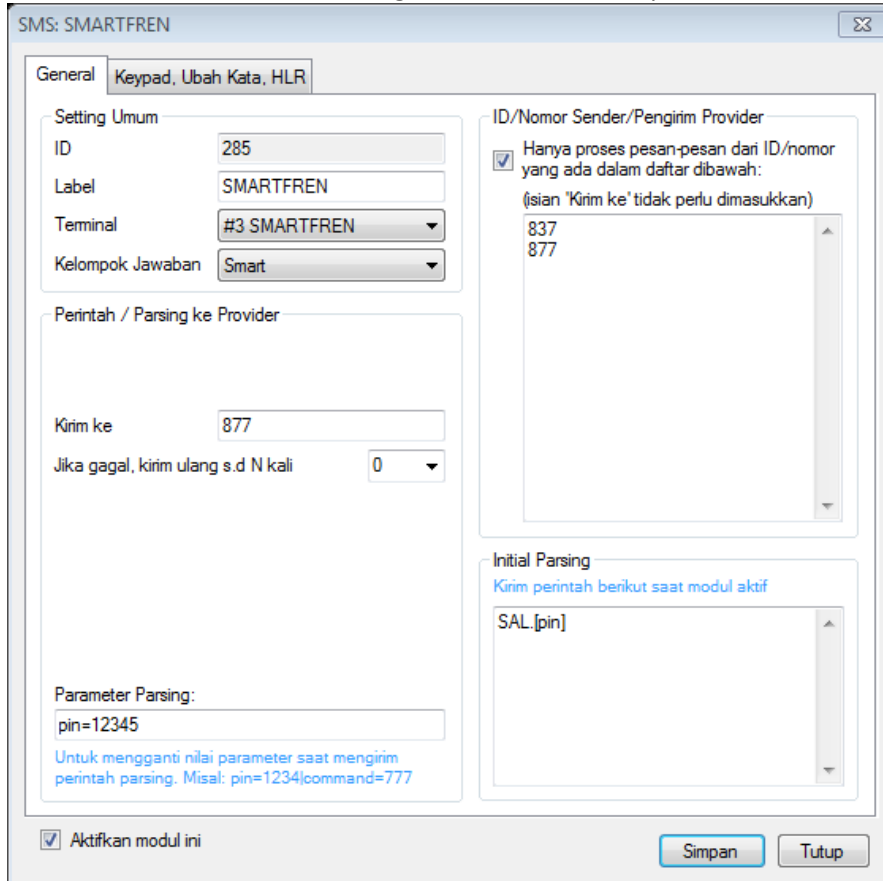

Label : Isikan Label (Nama Label Bebas)

Terminal : Sesuai Dengan Letak Terminal

Kelompok Jawaban : Smart

ID/Nomo Sender/Pengirim Provider : Centang , dan isikan : 837,877

Initial Parsing : SAL.[pin]

Parameter Parsing : pin=(Pin Sesuai Dengan Pin Smartfren anda)

B. Membuat Produk

Buka Halaman **Administrasi** -> **Produk**

Pastikan kode produk sudah ada sebelum membuat parsing, dan Tentukan Harga Jual. Secara Default Semua Produk yang umum, sudah tersedia di OtomaX , Namun Anda bisa menambahkan Produk baru jika diinginkan.

Transaksi Administrasi **Setting**

Provider Produk Grup Reseller Harga Grup Reseller Pengirim Voucher Fisik Parsing ke Provider Jawaban dari Provider HLR Daftar Hitam Pemakai

- Kode Produk harus diawali dengan alphabet
 - Filter Prefix Tujuan tidak mengandung kode negara, contoh: 02130.0812
 - Jika Filter Prefix Tujuan terisi, maka sistem akan mengabaikan filter pada data provider

Kode / Nama / Provider / Nominal / / SM - Smart /

	A...	Kode	Nama	Provider	F...	T...	S...	P...	Nominal	Hrg Beli	Hrg Jual	K...	G...	Stok	Min. Qty	Max. Qty
▶	<input checked="" type="checkbox"/>	SM5	Smart	SM - Smart	<input type="checkbox"/>	<input checked="" type="checkbox"/>	<input type="checkbox"/>	<input type="checkbox"/>	5	4.850	4.975	<input type="checkbox"/>	<input type="checkbox"/>	0		
	<input checked="" type="checkbox"/>	SM10	Smart	SM - Smart	<input type="checkbox"/>	<input checked="" type="checkbox"/>	<input type="checkbox"/>	<input type="checkbox"/>	10	9.700	9.850	<input type="checkbox"/>	<input type="checkbox"/>	0		
	<input checked="" type="checkbox"/>	SM20	Smart	SM - Smart	<input type="checkbox"/>	<input checked="" type="checkbox"/>	<input type="checkbox"/>	<input type="checkbox"/>	20	19.400	19.600	<input type="checkbox"/>	<input type="checkbox"/>	0		
	<input checked="" type="checkbox"/>	SM25	Smart	SM - Smart	<input type="checkbox"/>	<input checked="" type="checkbox"/>	<input type="checkbox"/>	<input type="checkbox"/>	25	24.250	24.500	<input type="checkbox"/>	<input type="checkbox"/>	0		
	<input checked="" type="checkbox"/>	SM30	Smart	SM - Smart	<input type="checkbox"/>	<input checked="" type="checkbox"/>	<input type="checkbox"/>	<input type="checkbox"/>	30	29.100	29.400	<input type="checkbox"/>	<input type="checkbox"/>	0		
	<input checked="" type="checkbox"/>	SM50	Smart	SM - Smart	<input type="checkbox"/>	<input checked="" type="checkbox"/>	<input type="checkbox"/>	<input type="checkbox"/>	50	48.500	49.000	<input type="checkbox"/>	<input type="checkbox"/>	0		
	<input checked="" type="checkbox"/>	SM100	Smart	SM - Smart	<input type="checkbox"/>	<input checked="" type="checkbox"/>	<input type="checkbox"/>	<input type="checkbox"/>	100	97.000	98.000	<input type="checkbox"/>	<input type="checkbox"/>	0		
*	<input type="checkbox"/>				<input type="checkbox"/>	<input type="checkbox"/>	<input type="checkbox"/>	<input type="checkbox"/>				<input type="checkbox"/>	<input type="checkbox"/>			

C. Membuat Parsing

Buka Halaman **Administrasi** → **Parsing ke Provider**

Dan buatlah parsing seperti gambar berikut :

Transaksi Administrasi **Setting**

Provider Produk Grup Reseller Harga Grup Reseller Pengirim Voucher Fisik **Parsing ke Provider** Jawaban dari Provider HLR Daftar Hitam Pemakai

- Data dibawah ini akan menentukan modul yang mana yang akan digunakan untuk transaksi sebuah produk
 - Harga Jual dibaca dari Data Produk. Produk fisik tidak memerlukan parsing.

Modul Produk

Perintah ☐ Tampilkan yang aktif saja

☒ Aktifkan / Non Aktifkan Semua

	A...	Modul	Produk	P...	Hrg. Beli	Hrg. Jual	Perintah	Catatan
▶	<input checked="" type="checkbox"/>	SMS: SMARTFR...	SM5	0		4.975	ISI.[tujuan].[nominal]000.[pin]	
	<input checked="" type="checkbox"/>	SMS: SMARTFR...	SM10	0		9.850	ISI.[tujuan].[nominal]000.[pin]	
	<input checked="" type="checkbox"/>	SMS: SMARTFR...	SM20	0		19.600	ISI.[tujuan].[nominal]000.[pin]	
	<input checked="" type="checkbox"/>	SMS: SMARTFR...	SM25	0		24.500	ISI.[tujuan].[nominal]000.[pin]	
	<input checked="" type="checkbox"/>	SMS: SMARTFR...	SM30	0		29.400	ISI.[tujuan].[nominal]000.[pin]	
	<input checked="" type="checkbox"/>	SMS: SMARTFR...	SM50	0		49.000	ISI.[tujuan].[nominal]000.[pin]	
	<input checked="" type="checkbox"/>	SMS: SMARTFR...	SM100	0		98.000	ISI.[tujuan].[nominal]000.[pin]	
*	<input type="checkbox"/>							

SETTING CENTER

Center Merupaka Pusat Penerimaan Pesan, Baik Melalui SMS, ataupun melalui Instant Messege lainnya seperti YM (Yahoo Mesengger), Gtalk, ataupun Facebook Mesengger.

SMS CENTER

Letak SMS Center menyatu pada terminal, silahkan klik kanan pada terminal yang hendak dijadikan sebagai Center, kemudian pilih SETTING dan Klik Tab SMS Center.

Centang Bisa Terima request dari resller, dan isikan +62 pada Prefix SMS Service Center dan Simpan.

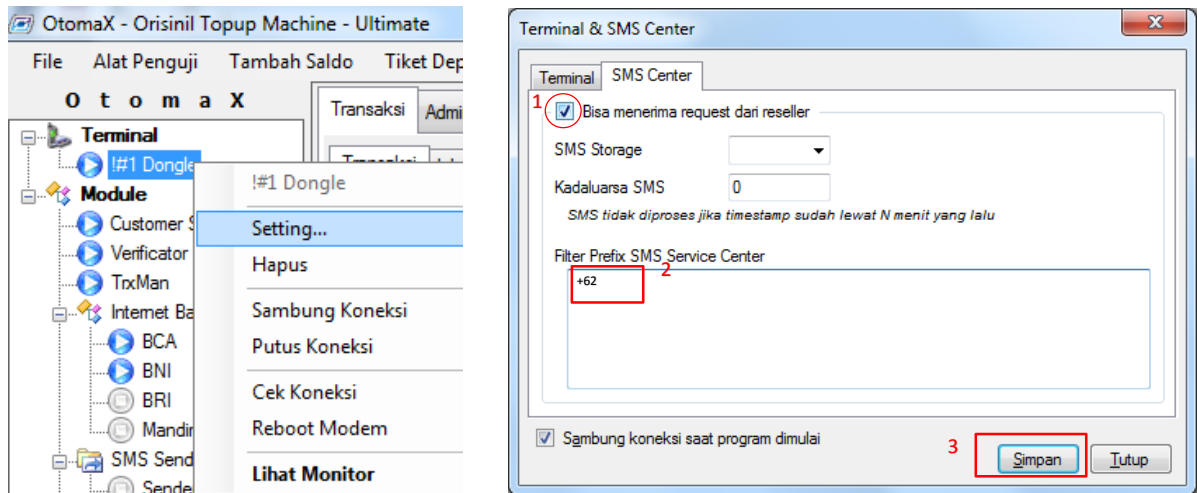

OTOMAX HTH CENTER

1. Membuat Password OH

Klik Kanan Pada OtomaX H2H, dan Pilih Setting.

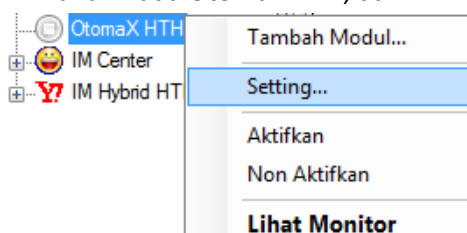

2. Maka Akan muncul Pop Up seperti ini, Klik Tab Change Password.

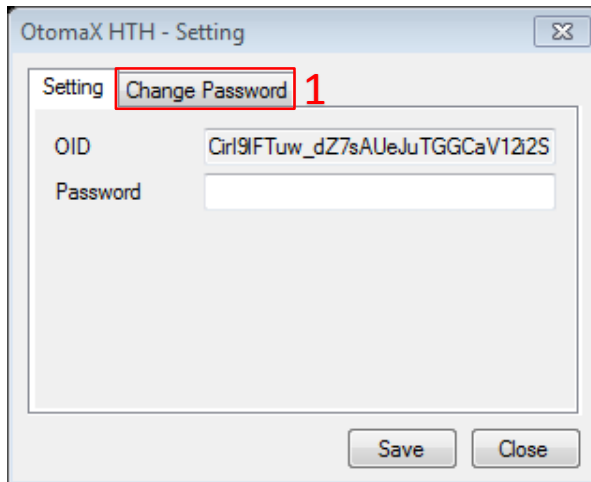

OtomaX HTH - Setting

Setting **Change Password** 1

OID Crl9lFTuw_dZ7sAUeJuTGGCaV122S

Password

Save Close

3. Untuk Pembuatan Password Baru, Silahkan isi Password anda pada Kolom New Password , Password Bebas Minimal 6 Karakter, Kemudian Klik Submit.

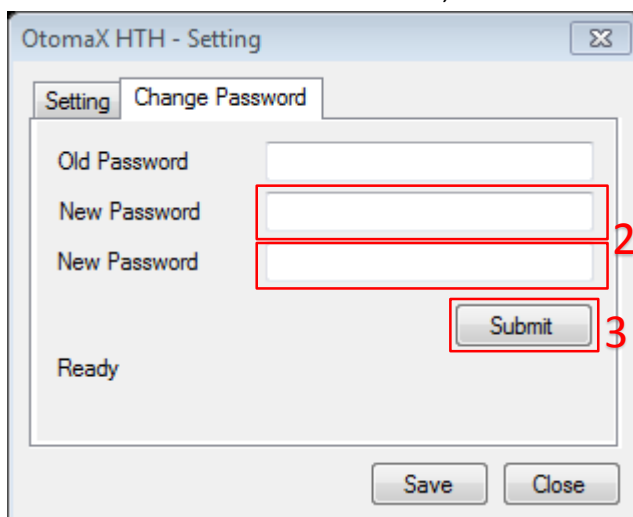

OtomaX HTH - Setting

Setting **Change Password**

Old Password

New Password 2

New Password 2

Submit 3

Ready

Save Close

4. Maka Akan Muncul Pop Up seperti ini, Selanjutnya Klik Tab Setting :

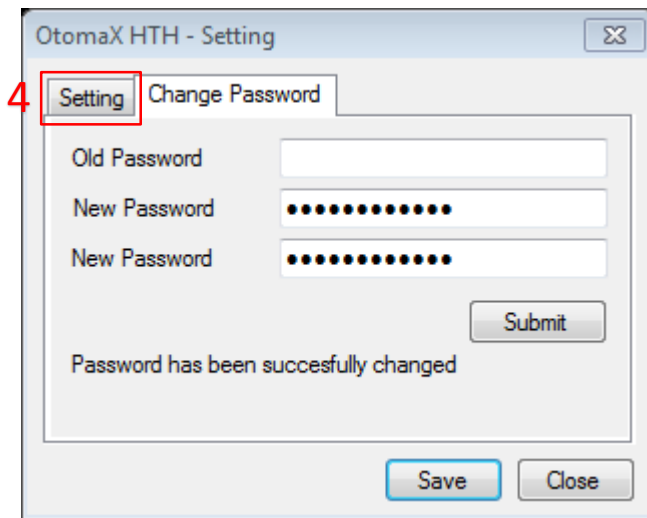

5. Isikan Password anda yang tadi, dan klik Save.

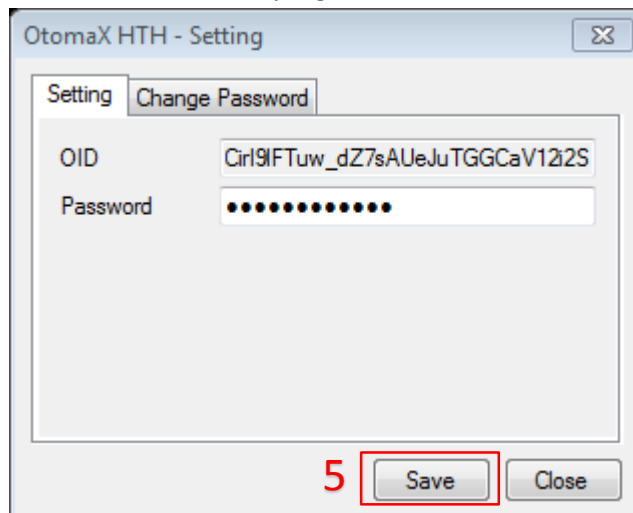

6. Klik Kanan, Pada OtomaX HTH dan Aktifkan.

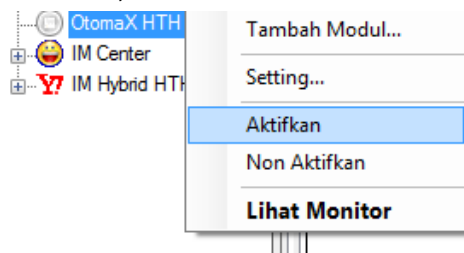

Selamat Kini Center OtomaX HTH anda Sudah Aktif.

YAHOO MESSENGER CENTER

Klik kanan Center IM Center dan pilih Tambah Im Center.

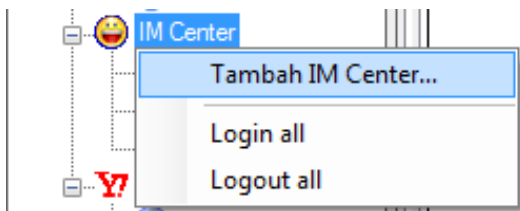

Setelah itu akan muncul pop up setting seperti berikut, silahkan isi Label (Nama Lebel Bebas) kemudian Type Pilih Yahoo! Messenger. Dan isikan Username dan Password Login Yahoo Mesengger anda dan Klik Save.

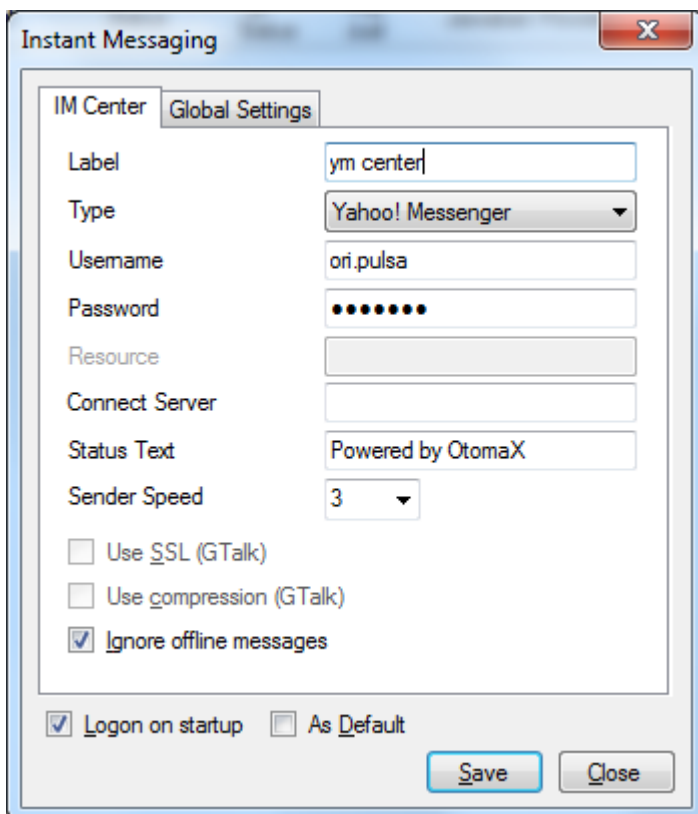

FACEBOOK CENTER

1. Silahkan Login Ke Facebook seperti biasa. <https://www.facebook.com>
2. Klik Profil anda.

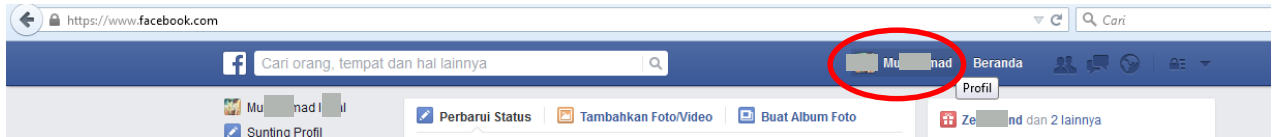

3. Bagi anda yang sudah membuat **Nama Pengguna facebook** maka nanti akan muncul seperti ini.

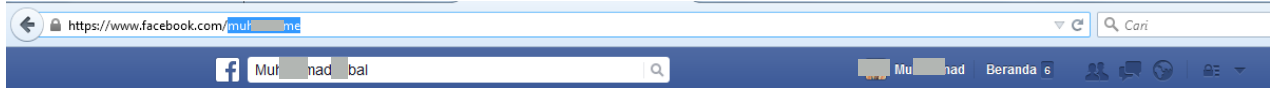

Jika Anda **belum membuat Nama Pengguna Facebook** maka akan muncul seperti ini.

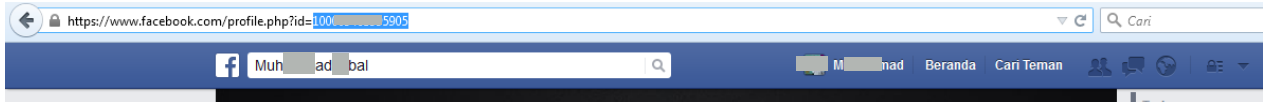

4. Copy kan **Nama Pengguna Facebook anda** yang terletak pada alamat web setelah tanda “/” yang paling akhir, atau bagi **anda yang belum menggunakan Nama Pengguna Facebook** Copy kan ID Facebook anda yang terletak setelah “/profile.php?id=” .

5. Buka **OtomaX** anda, dan **klik kanan** pada **IM Center** dan pilih **tambah IM Center**.

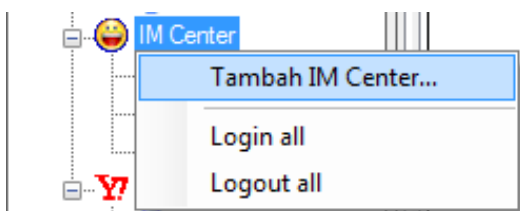

Selanjutnya, maka akan muncul pop seperti dibawah ini.

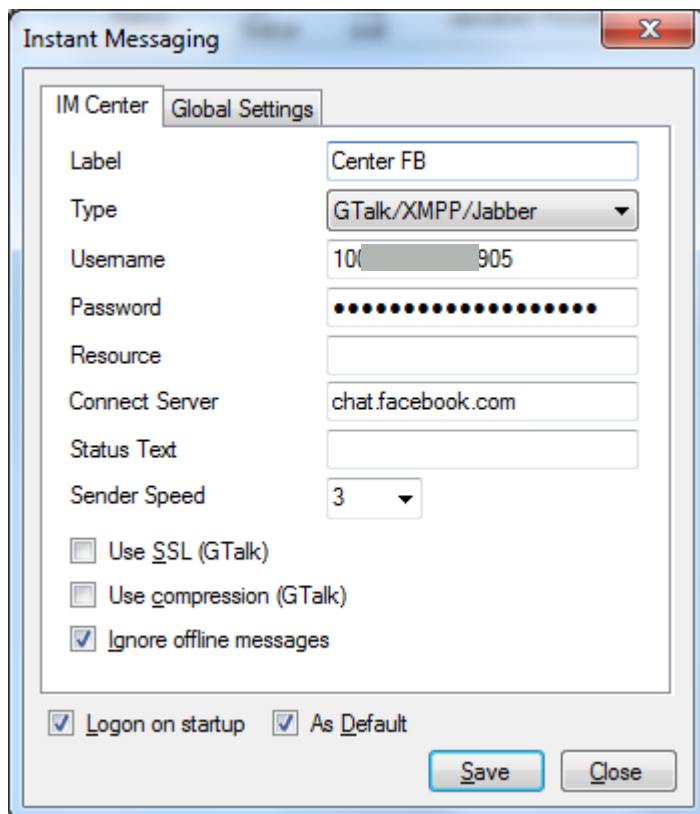

6. Isi **Nama Label** (Nama Lebel Bebas) , dan **Pilih Type Gtalk/XMPP/Jabber** , Kemudian Pada Username **Paste kan Nama Pengguna Facebook atau No ID Facebook anda**, Dan Isikan **Password sama seperti Password Login Facebook anda**, Selanjutnya pada Connect Server Tuliskan **Chat.Facebook.com** kemudian **Klik Save**.

GTALK CENTER

1. Buka Web <https://www.google.com> dan klik **masuk**.

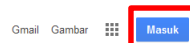

Penelusuran Google

Saya Lagi Beruntung

Google.co.id tersedia dalam: [English](#) [Basa Jawa](#) [Basa Bali](#)

2. Masukkan **Alamat email** Anda dan Klik **Berikutnya**, Kemudian Masukkan **Password** anda kemudian klik **masuk**.
3. Kemudian Klik Akun Saya.



4. Pilih Masuk ke Google.

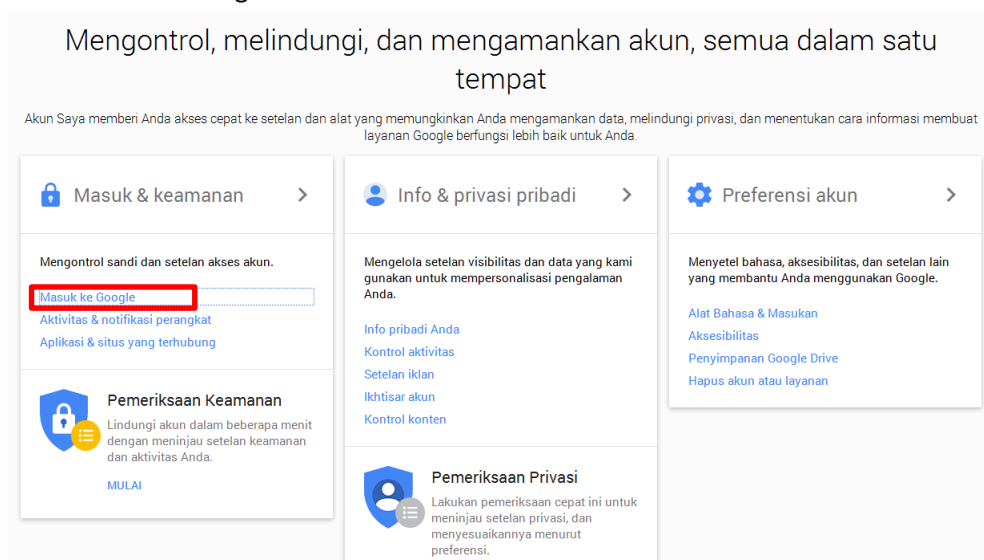

5. Scrool Ke Bawah , Pada Bagian Aplikasi & Situs yang terhubung. Nyalakan Akses dengan Mengklik Scrol Trun On.

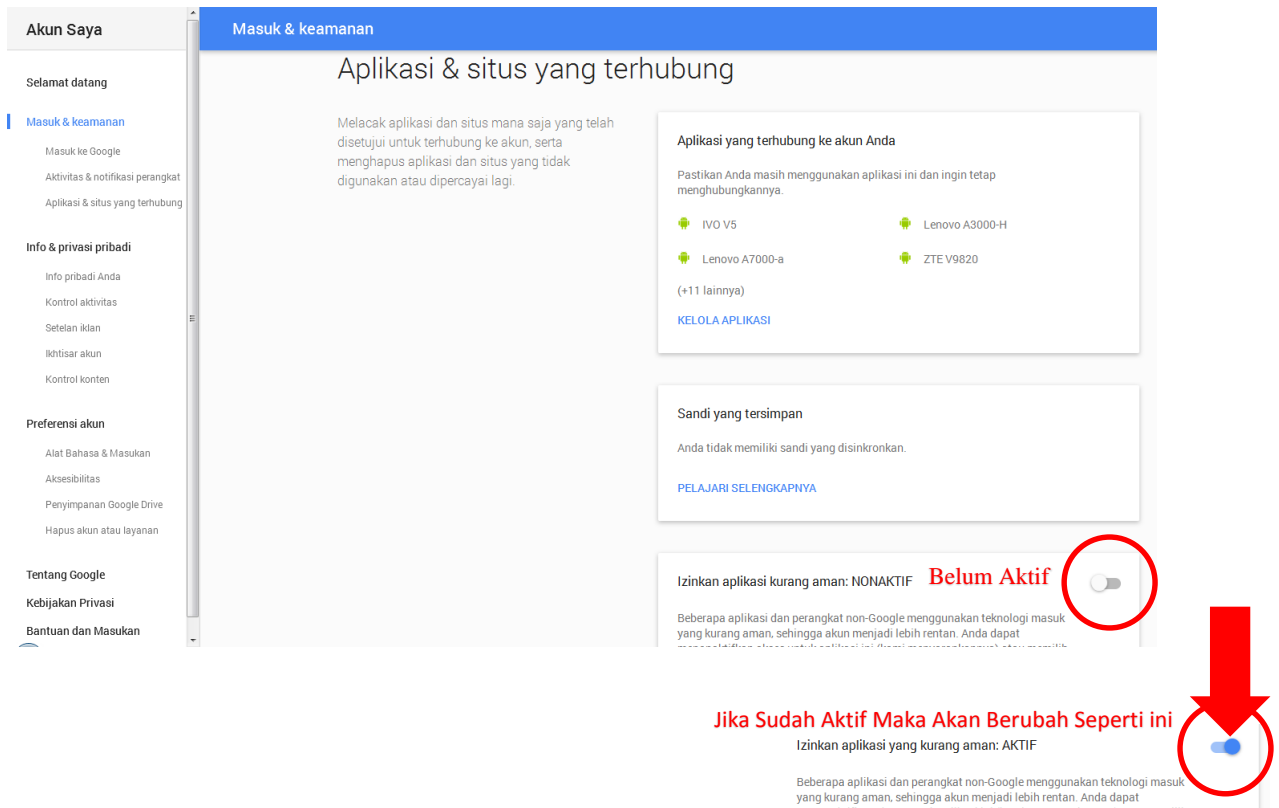

6. Buka OtomaX anda dan Klik Kanan Pada IM Center dan Pilih Tambahkan IM Center.

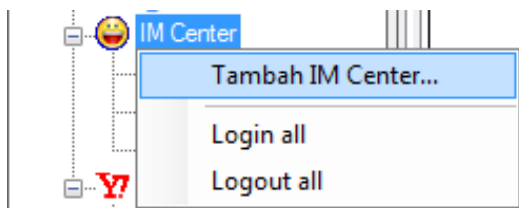

Maka Akan Mucul Pop Seperti Berikut.

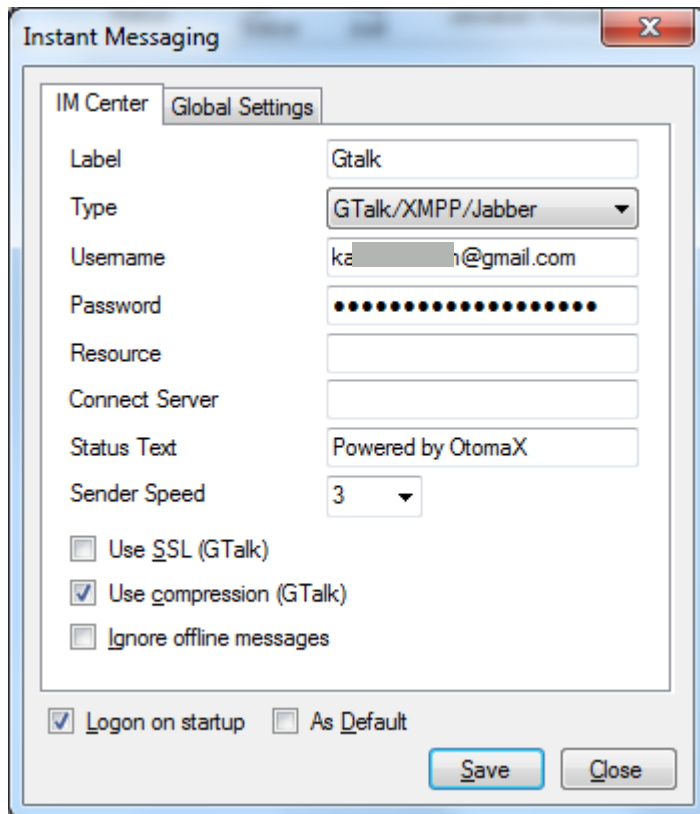

7. Isi **Nama Label** (Nama Label Bebas) , dan pilih **Type Gtalk/XMPP/Jabber** , Kemudian Isikan **Username Gmail Anda Secara Lengkap**, Contoh : **Username@gmail.com** , dan Isikan **Password Gmail Anda**, dan Centang **Use Compression (Gtalk)**, dan Klik **Save**.

SETTING HOST TO HOST

OTOMAX HTH

Catatan : Untuk Menggunakan OtomaX HTH, Anda dan Supplier atau Penyedia H2H haruslah sudah berada pada OtomaX Versi 3.6.0 atau Versi Yang lebih tinggi.

1. Ketikkan kata “OID” (Huruf Besar Semua) dan Kirimkan ke Center Supplier atau Penyedia H2H anda. Maka akan ada reply dari Supplier anda yang berisikan OID (OtomaX ID) Supplier anda, Seperti Gambar berikut :

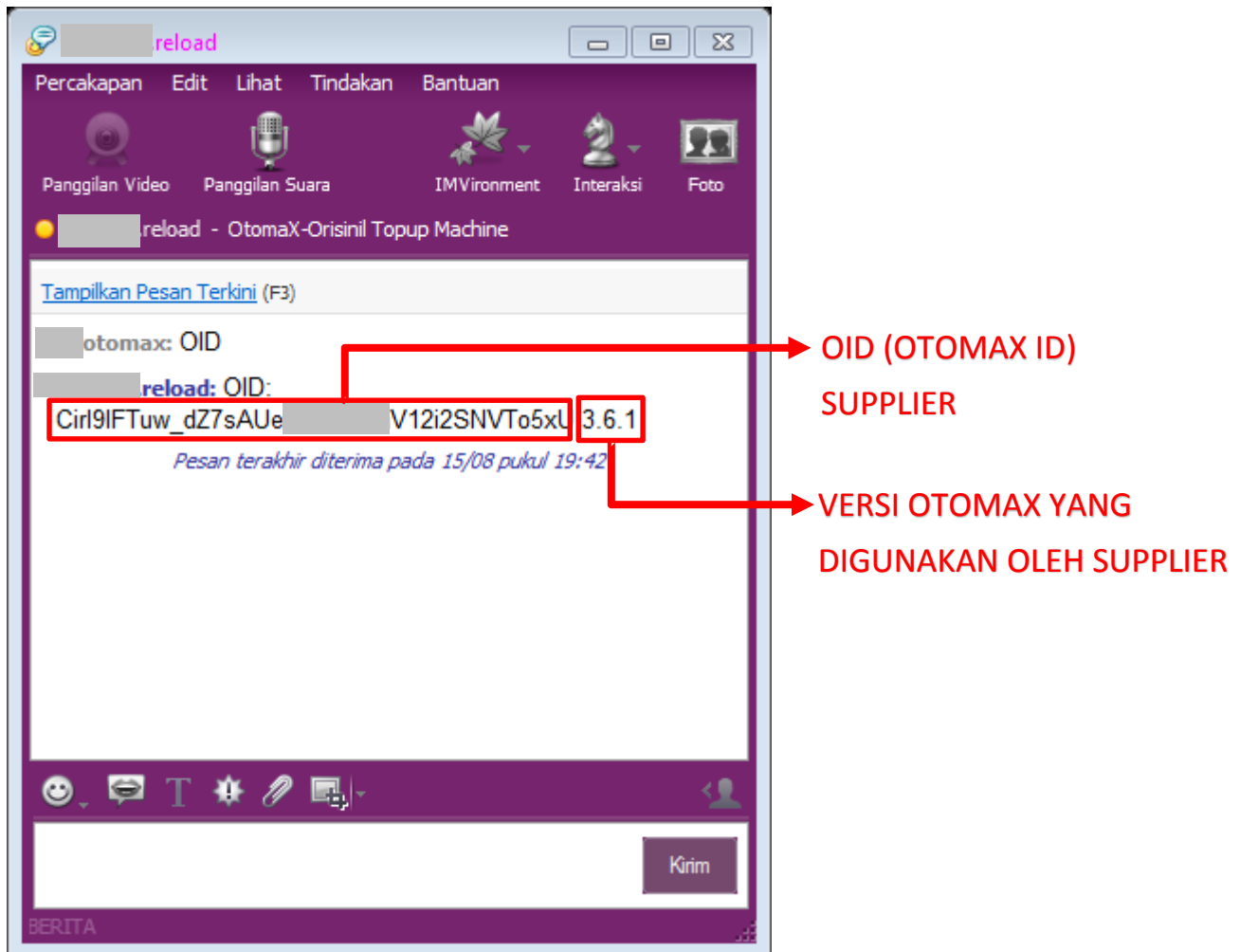

2. Daftarkan OID Anda Ke Supplier. Bisa melalui CS atau format yang disediakan di supplier. Buka Menu Bantuan, Tentang, Copykan OID Anda. Ketikkan : (format default jika belum diubah): UBAHOID [oid] [pin]

Maka Akan muncul Reply Sukses, Seperti berikut :

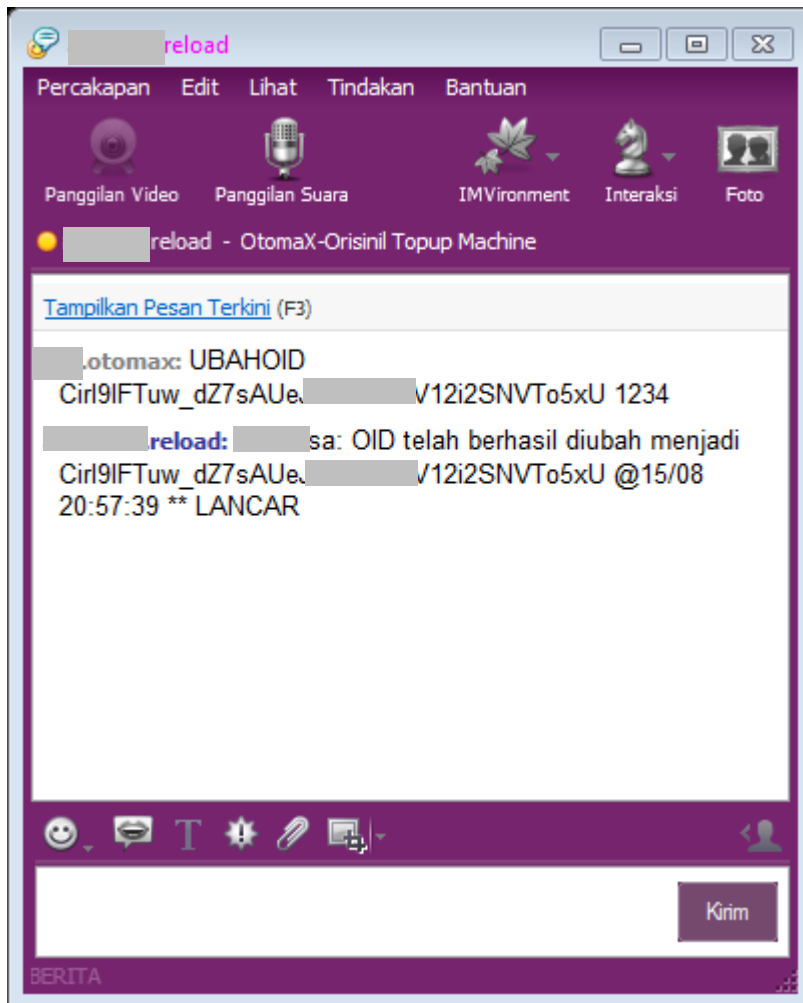

Sekarang OID anda sudah terdaftar di Supplier anda. Selanjutnya Anda tinggal Membuat Modulnya Saja.

3. Klik kanan modul OtomaX HTH, pilih Tambah Modul...

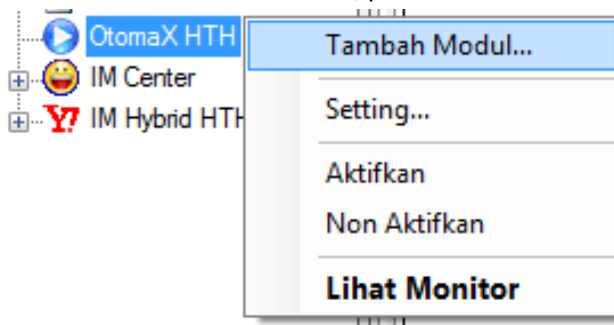

Maka akan muncul Pop Up Seperti Berikut :

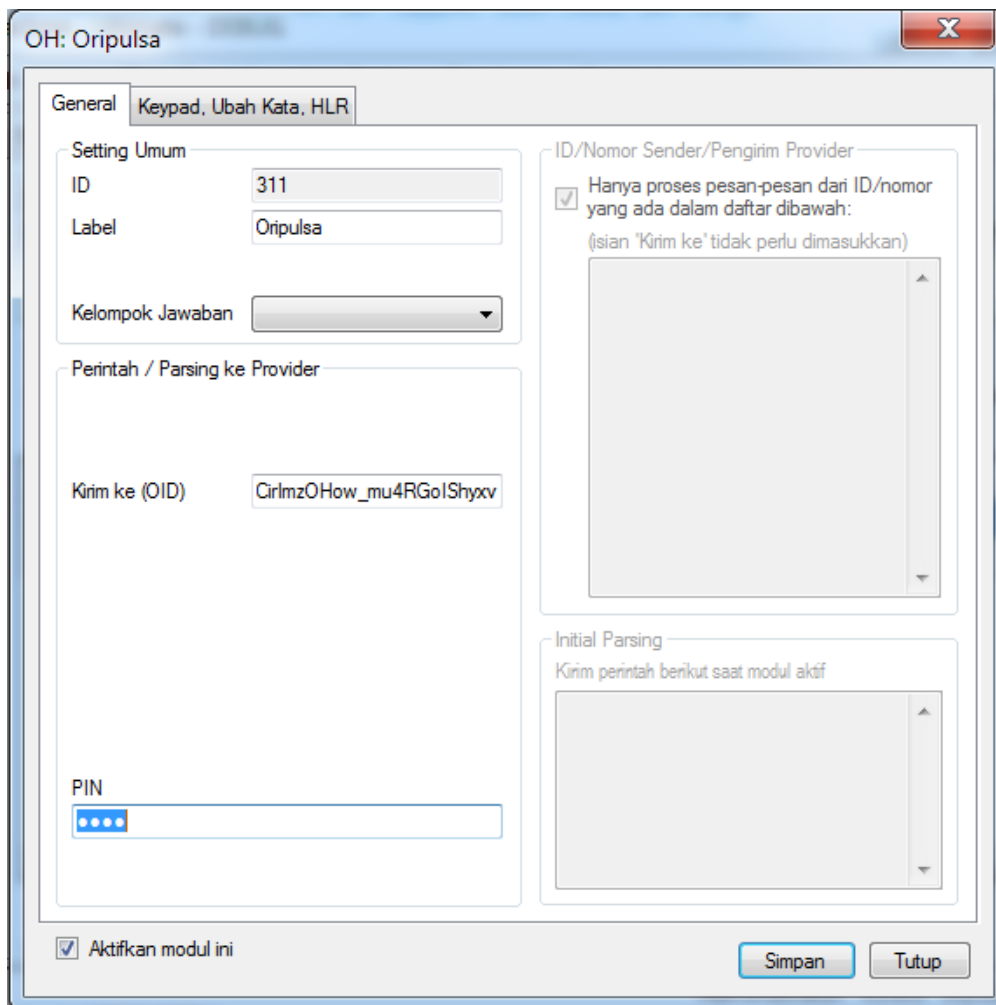

4. Isikan Label (Nama Bebas), Kelompok Jawaban Bisa dikosongkan, dalam Fitur OH Reply Jawaban dari Supplier bisa terdeteksi Otomatis tanpa membuat setting Kelompok Jawaban, Namun bila merasa Kurang Cocok, anda bisa membuat Kelompok Jawaban dari Supplier sendiri. Kirim Ke (OID) Isikan OID Supplier (Copaskan OID Suppliernya Saja Tanpa Versinya) , PIN Isikan Pin sesuai dengan PIN transaksi anda Ke Supplier. Jika sudah Klik Simpan.



Selamat Kini Anda bisa melakukan Transaksi melalui OtomaX HTH.

YAHOO MESSENGER HOST TO HOST

Membuat Jawaban Provider

Pastikan Anda Sudah Memiliki Contoh Reply Sukses, Sedang diproses, No Tujuan Salah dan Reply Lainnya. Jika Belum Silahkan Hubungi Supplier anda untuk meminta Contoh Reply !

Buka Administrasi -> Jawaban dari Provider

Ketikkan Nama suplier anda pada Kolom Kelompok pada Filter Area.

The screenshot shows the 'Jawaban dari Provider' filter area in the OtomaX software. The 'Kelompok' dropdown is set to 'OriPulsa' and is highlighted with a red box. The 'Status' dropdown is also visible. Below the filter area, there is a text box for 'Kata Kunci'.

Contoh Reply dari Supplier :

A. Reply Sukses

Isi Reply Sukses yang perlu ditangkap adalah No Tujuan Pengisian, SN , dan Nominal.

Contoh :

OriPulsa: #2394114 R# Tsel Nominal 10 Ke 082312345678 SUKSES. SN/Ref: 5032909345621013700.

Saldo 6.904.578-10.400=6.894.178 @29/03 09:36:55.

Isi yang akan ditangkap -> Status Transaksi, No Tujuan Pengisian , Nominal Pengisian , dan SN.

Kelompok	Prior	Kata Kunci Harus Ada	Awalan Tujuan	Akhiran Tujuan	Awalan Nominal	Awalan SN/Ref	Status Trx	Pan Off	Moc Off	Ekspresi Reguler
Oripulsa	0	SUKSES	ke		Nominal	SN/Ref:	Sukses	<input type="checkbox"/>	<input type="checkbox"/>	
*								<input type="checkbox"/>	<input type="checkbox"/>	

- Kolom Kelompok : Sesuai Nama Supplier Anda.
- Kata Kunci Harus ada : SUKSES
- Awalan Tujuan (Kata atau Karakter sebelum No Tujuan) : Ke
- Awalan Nominal (Kata atau Karakter sebelum Nominal) : Nominal
Jika Tidak Muncul Baris Awalan Nominal, Klik Kanan Pada Header Kemudian Centang "Awalan Nominal".

Kelompok	Prior	Kata Kunci Harus Ada	Awalan Tujuan	Akhiran Tujuan	Awalan SN/Ref	Status Trx
Oripulsa	0	SUKSES	ke		SN/Ref:	Sukses
*						

☐ Munculkan Semua
☐ Sembunyikan Semua
☒ Kelompok
☒ Prioritas
☒ Kata Kunci Harus Ada
☐ Kata Kunci Tidak Boleh Ada
☒ Awalan Tujuan
☒ Akhiran Tujuan
☒ Awalan Nominal
☐ Akhiran Nominal
☒ Awalan SN/Ref
☐ Akhiran SN/Ref

- Awalan SN/Ref (Kata atau Karakter sebelum SN/Ref) : SN/Ref:
- Status TRX (Status Transaksi) : Pilih Sukses
- Selsesai, Klik Simpan.

B. Reply Diproses

Contoh:

OriPulsa: #2394119 R# Three Nominal 10 ke 089502410821 akan diproses @09:37. Saldo 1.413.801-9.845=1.403.956

Isi yang akan ditangkap -> Status Transaksi, No Tujuan Pengisian , dan Nominal Pengisian.

Transaksi	Administrasi	Setting								
Provider	Produk	Grup Reseller								
Harga Grup	Reseller	Pengirim								
Voucher Fisik	Parsing ke Provider	Jawaban dari Provider								
HLR	Daftar Hitam	Pemakai								
<p>- Data dibawah ini menentukan status transaksi sesuai dengan jawaban yang diterima dari provider</p> <p>- Jika jawaban tidak cocok dengan kata kunci yang ada maka jawaban akan diabaikan</p>										
Kelompok	Oripulsa	Status								
Kata Kunci										
Kelompok	Priori	Kata Kunci Harus Ada	Awalan Tujuan	Akhiran Tujuan	Awalan Nominal	Awalan SN/Ref	Status Trx	Pan Off	Moc Off	Ekspresi Reguler
► Oripulsa	0	diproses	Ke		Nominal		Menunggu Jawaban	<input type="checkbox"/>	<input type="checkbox"/>	
*								<input type="checkbox"/>	<input type="checkbox"/>	

1. Kolom Kelompok : Sesuai Nama Supplier Anda.
2. Kata Kunci Harus Ada : diproses
3. Awalan Tujuan (Kata atau Karakter sebelum No Tujuan) : Ke
4. Awalan Nominal (Kata atau Karakter sebelum Nominal) : Nominal
5. Status TRX (Status Transaksi) : Pilih Menunggu Jawaban.
6. Selsesai, Klik Simpan.

C. Reply Tujuan Salah

OriPulsa: R# Three Nominal 10 ke 089502410821 GAGAL. Nomor tujuan salah. Sal 1.413.801 @09:38

Transaksi	Administrasi	Setting								
Provider	Produk	Grup Reseller								
Harga Grup	Reseller	Pengirim								
Voucher Fisik	Parsing ke Provider	Jawaban dari Provider								
HLR	Daftar Hitam	Pemakai								
<p>- Data dibawah ini menentukan status transaksi sesuai dengan jawaban yang diterima dari provider</p> <p>- Jika jawaban tidak cocok dengan kata kunci yang ada maka jawaban akan diabaikan</p>										
Kelompok	Oripulsa	Status								
Kata Kunci										
Kelompok	Priori	Kata Kunci Harus Ada	Awalan Tujuan	Akhiran Tujuan	Awalan Nominal	Awalan SN/Ref	Status Trx	Pan Off	Moc Off	Ekspresi Reguler
► Oripulsa	0	tujuan salah	Ke		Nominal		Tujuan Salah	<input type="checkbox"/>	<input type="checkbox"/>	
*								<input type="checkbox"/>	<input type="checkbox"/>	

Membuat IM Hybrid HTH

Sebelum Membuat IM Hybrid HTH untuk supplier anda, pastikan anda sudah membuat IM Center terlebih dahulu, serta telah mendaftarkan ID YM Center anda ke Supplier anda, dan Pastikan anda sudah meminta ID YM transaksi Supplier anda.

1. Klik Kanan Pada IM HYBRID HTH, dan pilih Tambah IM Hybrid HTH...

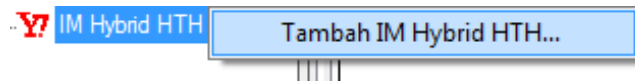

2. Maka Akan Muncul Table Kosong, Maka Isilah seperti berikut :

A screenshot of the 'IM Hybrid: Oripulsa' configuration window. It has tabs for 'General', 'Keypad', 'Ubah Kata', and 'HLR'. The 'General' tab is active. It contains several sections: 'Setting Umum' with fields for ID (283), Label (Oripulsa), and a dropdown for Kelompok Jawaban (Oripulsa); 'Perintah / Parsing ke Provider' with dropdowns for YM dari (oripulsa), XMPP dari, and Kirim ke (centerpulsa.trx); a checkbox for 'Hanya kirim jika YM/GTalk lawan online' with a note; 'Parameter Parsing' with a field for pin=1234 and a note; 'ID/Nomor Sender/Pengirim Provider' with a checkbox for 'Hanya proses pesan-pesan dari ID/nomor yang ada dalam daftar dibawah:' and a list box containing 'centerpulsa.trx'; and 'Initial Parsing' with a field for 'SAL'. At the bottom, there is a checkbox for 'Aktifkan modul ini' and buttons for 'Simpan' and 'Tutup'.

Label : Isikan Label (Nama Label Bebas)
Kelompok Jawaban : Oripulsa (Sesuai Dengan Nama Kelompok Jawaban yang anda Buat.
YM dari : (Klik dan Pilih Center YM anda)
Kirim ke : (Isikan Nama/ID YM Transaksi Supplier Anda)
Hanya Kirim YM/Gtalk lawan online : Centang (dengan fitur kita bisa mengetahui apakah YM Supplier Aktif atau Tidak) Pastikan anda sudah Invite/Add Supplier anda sebagai teman di YM.
ID/Nomo Sender/Pengirim Provider : (Isikan Nama/ID YM Transaksi Supplier Anda)
Initial Parsing : (Isikan Format Cek Pulsa pada Supplier anda)
Parameter Parsing : pin=(Pin Sesuai Dengan Pin Transaksi Anda Ke Supplier)

Invite Add Supplier

Jika anda belum Meng Add / Invite YM Transaksi Supplier anda sebagai teman anda bisa mengadd /invite via OtomaX, Namun Pastikan bahwa Nama/ID YM anda sudah terdaftar di Supplier Anda.

1. Klik Kanan Pada IM Center/ YM Center anda , dan Pilih Invite/ Add ..

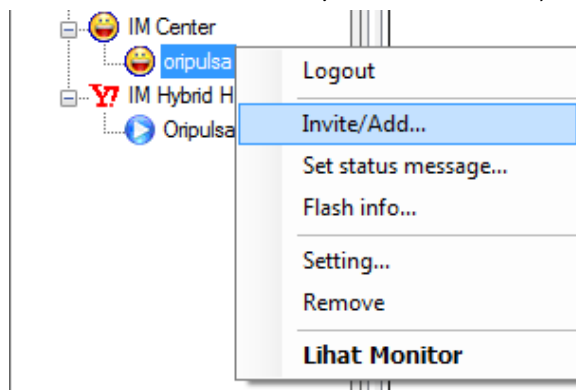

2. Invite/ Add to the friend list.

Secara default nama/id ym sudah ada, Namun bila tidak ada Isikan nama/id ym anda.

3. Enter Yahoo ID or Email Address.
Isikan Nama/ID Yahoo YM Supplier anda.

Membuat Parsing

Buka Halaman **Administrasi** → **Parsing ke Provider**

Buatlah Parsing sesuai dengan Format dan Kode Produk yang diberikan Supplier anda.
Contoh seperti gambar berikut :

A...	Modul	Produk	P...	Hrg. Beli	Hrg. Jual	Perintah	Catatan
<input checked="" type="checkbox"/>	IM: Oripulsa	I10	0		10.300	I[nominal].t[ujuan].p[in]	
<input checked="" type="checkbox"/>	IM: Oripulsa	I100	0		98.100	I[nominal].t[ujuan].p[in]	
<input checked="" type="checkbox"/>	IM: Oripulsa	I25	0		24.900	I[nominal].t[ujuan].p[in]	
<input checked="" type="checkbox"/>	IM: Oripulsa	I5	0		5.300	I[nominal].t[ujuan].p[in]	
<input checked="" type="checkbox"/>	IM: Oripulsa	I50	0		49.100	I[nominal].t[ujuan].p[in]	
<input checked="" type="checkbox"/>	IM: Oripulsa	S10	0		10.800	S[nominal].t[ujuan].p[in]	
<input checked="" type="checkbox"/>	IM: Oripulsa	S20	0		20.600	S[nominal].t[ujuan].p[in]	
<input checked="" type="checkbox"/>	IM: Oripulsa	S5	0		5.850	S[nominal].t[ujuan].p[in]	
*	<input type="checkbox"/>						

Format dan Kode Produk Menyesuaikan dengan Format dan Kode Produk yang diberikan oleh Supplier Anda.