

PRETO & BRANCO

Revista Brasileira de Xadrez

Ano IV

Nº 25

Set.-Out./88

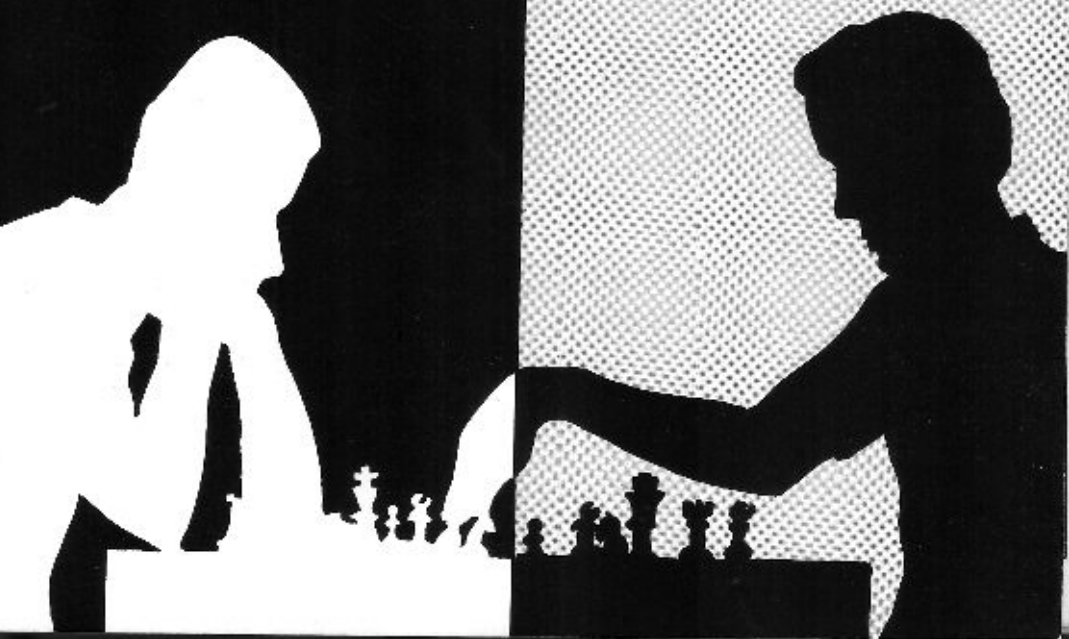

*Produtos
Prosdócimo
para uma
vida melhor*

Freezer's

Refrigeradores

Máquinas de fazer gelo

Forno de Microondas

PROSDOCIMO[®]

O NOME DO FREEZER.

EDITORIAL

Neste número trazemos ao leitor a cobertura completa de dois dos principais acontecimentos enxadrísticos do ano.

O 55º Campeonato Brasileiro Absoluto, e o Torneio Internacional de Xadrez "Estado de Rondônia" - 88 que polarizaram as atenções do enxadrismo brasileiro nos dois últimos meses.

É sempre uma satisfação ver o Clube de Xadrez São Paulo revigorado promovendo eventos de expressão, mas mesmo assim o destaque fica para a louvável iniciativa do Deputado Federal Chagas Neto, que a frente da Federação Rondoniense de Xadrez não poupou esforços para tornar possível um evento de tal gabarito como um Torneio Internacional com 2420 pontos de rating médio situado na categoria VII da escala internacional.

Complementando trazemos um artigo comemorativo dos 50 anos de realização do Torneio de AVRO - 38 e também a nova relação de rating nacional, expedida recentemente pela CBX.

Por absoluta falta de espaço, deixamos de publicar nesta edição as colunas tradicionais como: O Problema é Seu, Nacional, Internacional, etc.; que voltarão normalmente no nº 26 junto às informações sobre o que há de mais importante e atual acontecendo no cenário enxadrístico.

Como nas últimas edições o volume de material para publicação tem sido muito maior que o espaço disponível, adiantamos em primeira mão ao prezado leitor, que a Editora PromoChess está concluindo um projeto de edição de uma nova publicação enxadrística, que estará circulando nos primeiros dias de 1988.

Esta publicação terá o seu nome após a conclusão de uma pesquisa que iniciamos recentemente e que já apresenta seus primeiros resultados.

Gostaríamos de contar com sua opinião, sugerindo não só o nome como também idéias quanto à forma, conteúdo, periodicidade, custo e outros detalhes da nova publicação, aludindo inclusive à PRETO & BRANCO como ponto de referência para tais críticas e sugestões.

Não perca esta oportunidade de expressar suas idéias, pois assim estará contribuindo para que possamos desempenhar um trabalho ao seu agrado.

SUMÁRIO

- 04 TORNEIO INTERNACIONAL
"ESTADO DE RONDÔNIA"
- 22 I CAMPEONATO BRASILEIRO DE
XADREZ ATIVO (30 min)
- 23 HISTÓRIA DO XADREZ
AVRO - 38
- 30 55º CAMPEONATO BRASILEIRO
ABSOLUTO
- 54 RATING CBX

TORNEIO INTERNACIONAL "ESTADO DE RONDÔNIA" - 88



27 DE SETEMBRO A 08 DE OUTUBRO
LOCAL - HOTEL VILA RICA *****
PORTO VELHO - RONDÔNIA

PROMOÇÃO:  FEDERAÇÃO RONDONIENSE
DE XADREZ
PRESIDENTE: DEPUTADO FED. CHAGAS NETO.

APOIO:  SANTANA
Rondônia

Organizar um Torneio Internacional de Xadrez no Brasil é uma tarefa árdua e complexa. Por diversas vezes excelentes e promissores projetos foram desativados em função das inúmeras dificuldades encontradas, principalmente no que concerne a custos.

Em Rondônia, desta vez, foi diferente. Tendo à frente o Deputado Federal Chagas Neto recentemente empossado, a Federação Rondoniense de Xadrez começa a dar seus passos rumo à estruturação e dinamização de atividades. E foi com a opção por um Torneio Internacional do mais alto gabarito que a F.R.X. iniciou seu ambicioso programa de atividades em colaboração com a Confederação Brasileira de Xadrez.

Inicialmente disputou-se no Clube de Xadrez São Paulo, nos dias 03 e 04 de setembro, uma etapa seletiva nacional que contou com a presença de renomados enxadristas nacionais como o Mestre Internacional Alexandru Segal, o Mestre FIDE Alexandre Castro

e os finalistas do Campeonato Brasileiro Everaldo Matsura e Aron Antunes Correa entre outros. A vitória no entanto coube ao jovem carioca Christian Toth que demonstrou grande forma ao totalizar 6 dos 7 pontos em disputa.

Para a etapa Internacional foram convidados além de Toth, o GMI Jaime Sunye Neto que após longa inatividade volta à disputa de torneios no Brasil, o MI e campeão sulamericano Gilberto Milos Jr. que segue em busca de sua definitiva norma para o título de Grande Mestre Internacional, além dos 3 representantes estrangeiros, o veterano GMI argentino Carlos Guimard, o GMI peruano Julio Granda Zuniga despontando atualmente como um dos maiores talentos da nova geração a nível mundial e o argentino Sérgio Giardelli que conquistou em Cuba a poucos meses o título de Mestre Internacional.

A etapa internacional se desenvolveu nos salões do Hotel Vila Rica em Porto Velho e contou com a presença

assídua dos aficionados de Rondônia e da região, além de farta cobertura jornalística da imprensa local.

No aspecto técnico o que se viu foi um predomínio claro do GMI Sunye que soube compensar com sua experiência e muita determinação as dificuldades nas aberturas e a falta de ritmo de jogo, contando com um pouco de sorte em momentos decisivos onde seus adversários cometeram falhas irreparáveis. Com este resultado Sunye conquistou também 20 pontos de rating internacional.

A grande decepção ficou por conta de Gilberto Milos de quem se esperava uma atuação que o conduziria à condição de GMI, no entanto, após a derrota na 1ª rodada frente ao jovem Toth não teve mais condições psicológicas para recuperar-se perdendo a objetividade em momentos cruciais que o conduziram a um dos piores resultados dos últimos tempos, perdendo 25 pontos de rating FIDE.

O peruano Julio Granda como de costume foi o maior animador do torneio, buscando a vitória a todo custo e brindando o público com partidas muito complexas e interessantes. Por ser o favorito à priori, perdeu 6 pontos na escala internacional. Já Sergio Giardelli da Argentina fez um excelente torneio, muito seguro e ratificou com os pontos obtidos o seu título de Mestre Internacional, ganhando também mais 16 pontos de rating FIDE.

A revelação brasileira, Christian Toth, teve um início muito favorável mas não conseguiu manter o ritmo caindo de produção da metade do torneio em diante. A experiência no

entanto deve ter sido importante, além de render seus primeiros 40 pontos no rating internacional.

O GMI Carlos Guimard foi também uma grata surpresa, apesar da última colocação, pois demonstrou em suas partidas muitas das virtudes que o elevaram a essa condição e deu um tratamento todo especial aos aficionados inclusive ministrando uma concorrida palestra sobre o Xadrez através dos tempos. Como sua expectativa era de 4,5 pontos deverá baixar 20 unidades na próxima lista de rating internacional.

O patrocínio do evento foi da EGO - Empresa Geral de Obras com apoio do Governo do Estado de Rondônia. A direção geral esteve a cargo do eficiente Ceveriano Fernandes, que teve como árbitros o AI Rubens Alberto Filguth e José Luiz Correa.

A EGO instituiu também uma premiação a título de incentivo, denominada "PRÊMIO COBERTURA JORNALISTICA" no valor de Cz\$ 100.000,00, que será outorgada ao(s) jornalista(s) que tenham efetuado a melhor cobertura jornalística do Torneio.

No fechamento desta edição ainda não havia sido emitido o resultado, que estará publicado em nosso próximo número.

				1	2	3	4	5	6	
1º	GMI	Jaime SUNYE Neto	BRA	2490	x	=	1 1	1 =	1 =	1 1 8,0
2º	MI	Sérgio GIARDELLI	ARG	2380	=	=	x 0 1	= =	1 1 = =	6,0
3º	GMI	Julio GRANDA Zuniga	PER	2535	0 0	1 0	x 1 1	= =	1 1	6,0
4º	MI	Gilberto MILOS Jr.	BRA	2530	0 =	= =	0 0 x	0 1	1 =	4,0
5º		Christian TOTH	BRA	2200	0 =	0 0	= =	1 0	x = =	3,5
6º	GMI	Carlos GUIMARD	ARG	2385	0 0	= =	0 0 0 =	= =	x	2,5

RODADA 1 27/09/88

01	GIARDELLI (ARG)	0,5	x	0,5	(ARG)	GUIMARD	GAMBITO DA DAMA
02	GRANDA (PER)	0	x	1	(BRA)	SUNYE	SICILIANA
03	MILOS JR (BRA)	0	x	1	(BRA)	TOTH	NIMZOINDIA

PARTIDA Nº 01

Foi disputada após a quinta rodada devido ao atraso na chegada de ambos os jogadores. O resultado satisfaz aos dois quando ainda havia muito por fazer.

0,5 Sérgio GIARDELLI (Argentina)

0,5 Carlos GUIMARD (Argentina)

1 e4 Cf6 2 Cf3 e6 3 d4 d5 4 Cc3 e6 5 e3 Cbd7 6 Bd3 Be7 7 b3 0-0 8 0-0 b6 9 Bb2 Bb7 10 Dc2 Tac8 11 Tfd1 Dc7 12 Tac1 Db8 13 e4 Tfd8 14 exd5 cxd5 15 Ce5 dxc4 16 bxc4 Cxe5 17 dxe5 Cd7 18 Cb5 Cf8 19 Be4 Da8 20 Bxb7 Dxb7 21 Cd6 Bxd6 22 exd6 f6 23 Ba3 0,5

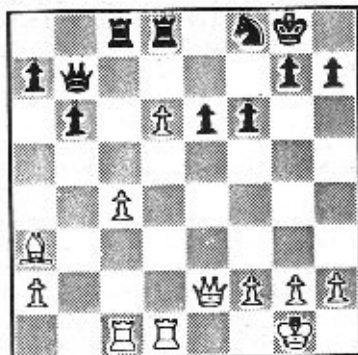

PARTIDA Nº 02

Granda tentou estabelecer vantagem territorial que foi compensada pela solidez da posição negra. No meio jogo Sunye demonstrou maior objetividade e arrematou de forma apurada.

0 Julio GRANDA Zuniga (Peru)

1 Jaime SUNYE Neto (Brasil)

1 e4 c5 2 Cf3 e6 3 d4 cxd4 4 Cxd4 Cc6 5 Cc3 Dc7 6 Be2 a6 7 0-0 Cxd4 8 Dxd4 b5 9 Bc3 Bb7 10 Tfd1 Cf6 11 e5 Cd5 12 Cxd5 Bxd5 13 a4 b4 14 c4 bxc3 15 bxc3 Be7 16 c4 Bc6 17 c5 0-0 18 Bd3 Tfc8 19 Tdcl Tcb8 20 h4 f5 21 h5 Tb7 22 Tab1 Txb1 23 Txb1 Da5 24 Bc2 Tf8 25 Tb6 Bd5 26 Db4 Dxb4 27 Txb4 Ta8 28 Rh2 Rf7 29 Tb1 Bd8 30 Bd3 Bc6 31 Bd4 Bxa4 32 Ta1 Bc6 33 Bxa6 Tb8 34 Be2 Tb4 35 Td1 Ba4 36 Td2 Bg5 37 Be3 Th4+ 38 Rgl f4 0-1

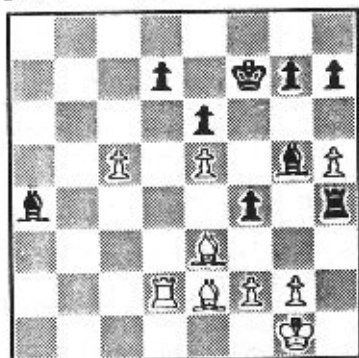

PARTIDA Nº 03

Logo no início o campeão sulamericano tropeça. A partida esteve favorável por longo período, a execução no entanto, deixou a desejar. Houve oportunidade de empatar por repetição de lances, mas ao recusá-la buscando de qualquer maneira a vitória os riscos também eram altos, no final a vitória marca um início auspicioso para o jovem Christian Toth.

0 Gilberto MILOS Jr. (Brasil)

1 Christian TOTH (Brasil)

1 d4 d5 2 e4 e6 3 Cc3 Cf6 4 Cf3 Bb4 5
 e3 0-0 6 Bd3 c5 7 0-0 Cc6 8 a3 Bxc3 9
 bxc3 d7 10 cxd5 exd5 11 Ch4 Ce7 12
 g3 Bh3 13 Te1 Cg6 14 Cg2 d7 15 f3
 Bf5 16 Bxf5 Dxf5 17 a4 b5 18 Ba3 Tfc8
 19 Tf1 cxd4 20 cxd4 Tc4 21 e4 d7 22
 e5 Ch7 23 Bd6 Tc6 24 f4 Ce7 25 Bxe7
 Dxe7 26 Dxb5 Tac8 27 Ch4 Tc2 28 Cf5
 De6 29 Cd6 Tc7 30 f5 Dh6 31 Dxb6 gxb6
 32 e6 fxe6 33 fxe6 Cg5 34 Tael Te7 35
 h4 Ch3+ 36 Rh1 Cf2+ 37 Rg1 Ch3+ 38
 Rh1 Cf2+ 39 Txf2 Txf2 40 Cc8 Te8 41
 e7 Tf6 42 a5 Tc6 43 Cxa7 Tc7 44 Rg2
 Texe7 45 Tbl Tc3 46 Tb5 Tg7 47 Txd5
 Tgxb3+ 48 Rf2 Tcf3+ 49 Re2 Ta3 50
 Td8+ Rf7 51 Td7+ Re6 52 Txb7 Tg2+ 53
 Rf1 Tc2 54 Tbl Txa5 55 Cb5 Rd5 56 Rg1
 Taa2 57 h5 Tab2 58 Cc7+ Rd4 59 Td1+
 Re5 60 Cd5 Td2 61 Txd2 Txd2 0-1

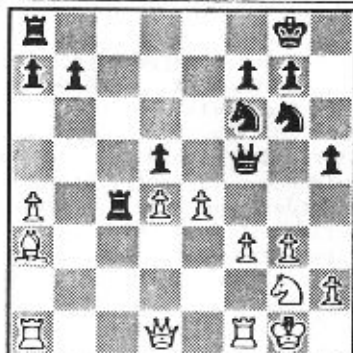

Após 21 e4

CLASSIFICAÇÃO APÓS A 1ª RODADA:

1º SUNYE 3,0/3; 2º GRANDA 2,0/3; 3º
 TOTH 1,5/3; 4º/5º GUIMARD e GIARDELLI
 0,5/2 e 1 adiada e 6º MILOS 0,5/3.

RODADA **2** 28/09/88

04	GUIMARD	(ARG)	0,5	x	0,5	(BRA)	TOTH	HOLANDESA
05	SUNYE	(BRA)	1	x	0	(BRA)	MILOS JR	INDO-RENONI
06	GIARDELLI	(ARG)	0	x	1	(PER)	GRANDA	GAMBITO DA DAMA



Deputado Chagas Neto, público ilustre para Sunye x Milos.

PARTIDA Nº 04

Toth e Guimard enveredam pelos antigos caminhos da defesa Holandesa, variante Stonewall, bem ao estilo do veterano GMI argentino. Com tal familiaridade Guimard não encontra dificuldades para manter pequena superioridade que quase o conduz à vitória, não fosse uma lamentável falha no lance do 42 onde apesar de conseguir o ganho de um peão com Dc7 ofereceu chances para a defesa. Para ganhar haveria que jogar 42 Dg5+ forçando troca de damas e estabelecendo dois peões passados com coroação inevitável.

0,5 Carlos GUIMARD (Argentina)

0,5 Christian TOTH (Brasil)

1 d4 d5 2 Cf3 e6 3 e3 f5 4 Ce5 Cf6 5 Bd3 Bd6 6 f4 0-0 7 Cd2 Bd7 8 0-0 Be8 9 c4 c6 10 Db3 De7 11 Cd3 Bh5 12 Bd2 Ce4 13 Be1 h6 14 Tc1 Rh7 15 Te2 g5 16 a3 Tg8 17 Bb4 Bxb4 18 axb4 Bxf3 19 Txf3 Cd7 20 Cxd7 Dxd7 21 b5 Tac8 22 Tf1 gxf4 23 Txf4 cxd5 24 cxb5 Txc2 25 Dxc2 exd5 26 De2 a6 27 Df3 Tg5 28 Df1 Rg6 29 h4 Tg4 30 Tg4 fxg4 31 Df4 De6 32 Be2 h5 33 Bd3 Df5 34 Bxe4 dxe4 35 Db8 Df7 36 De5 Df5 37 Db8 Dd5 38 De8+ Rh7 39 Rf2 Rg7 40 Rg1 g3 41 De7+ Rg8 42 Dc7 b4 43 Dxc3+ Rf7 44 Df4+ Rg6 45 g4 hxg4 46 Dxc4+ Rh6 47 Df4+ Rg6 48 Dg4+ Rh6 49 Df4+ Rg6 0,5

PARTIDA Nº 05

No duelo entre os dois maiores enxadristas brasileiros desta década o resultado final favoreceu ao GMI Sunye que explorou artisticamente o potencial das poucas peças que restavam no tabuleiro criando um ataque de mate irresistível. Já no final 40 Cb6! teria oferecido melhores perspectivas de contra-jogo. Para Milos que lutava por uma norma de Grande Mestre as chances ficaram muito reduzidas com a derrota, agora precisa vencer os oito jogos seguintes.

1 Jaime SUNYE Neto (Brasil)
0 Gilberto MILOS Jr. (Brasil)

1 c4 g6 2 Cc3 Bg7 3 d4 c5 4 d5 d6 5 e4 Cf6 6 Cf3 0-0 7 Bd3 e6 8 h3 exd5 9 exd5 Te8+ 10 Be3 Ca6 11 0-0 Cc7 12 a4 Tb8 13 Dd2 a6 14 a5 b5 15 axb6 Txb6 16 Dc2 Bd7 17 Ca4 Tb7 18 Tfe1 Db8 19 Bf4 Txe1 20 Cxe1 Cfe8 21 Cf3 Tb3 22 De2 Bxa4 23 Txa4 Txb2 24 Bc2 Dd8 25 Ta3 h6 26 Bc1 Tb4 27 Bd2 Tb2 28 Bc1 Tb8 29 Ba4 Df6 30 Rh2 Rf8 31 g3 Tb1 32 Dc2 Ta1 33 Txa1 Dxa1 34 Bf4 g5 35 Bd2 Cf6 36 Rg2 Cc4 37 Ra5 Ca8 38 Bc6 Dxa5 39 Dxc4 Dd8 40 h4 Cc7 41 hxg5 hxg5 42 Df5 Be6 43 Cd2 Rg7 44 Ce4 a5 45 f4 gxf4 46 gxf4 Bd4 47 Dg4+ Rf8 48 Cg5 Ce8 49 Ch7+ 1-0

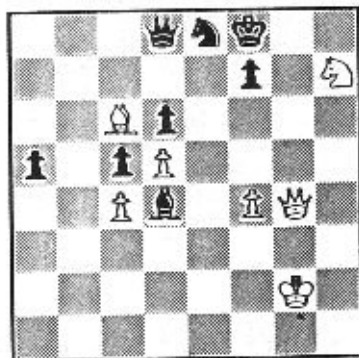

PARTIDA Nº 06

Um "cochilo" de Giardelli propicia a primeira miniatura do torneio. Granda não perdoou.

0 Sérgio GIARDELLI (Argentina)

1 Julio GRANDA Zuniga (Peru)

1 d4 Cf6 2 Cf3 e6 3 Bg5 c5 4 e3 b6 5 Bd3 Bb7 6 0-0 Be7 7 c4 0-0 8 Cc3 h6 9 Bh4 cxd4 10 exd4 d5 11 Te1 dxc4 12 Bxc4 Cc6 13 a3 Tc8 14 Ba2 Cd5 15 Bxd5 Bxb4 16 Be4 Bf6 17 Da4 a6 18 Tad1 b5 19 Db3 Db6 20 Td3 Tfd8 21 Ted1 Ca5 22 Da2 Txc3 0-1

CLASSIFICAÇÃO APÓS A 2ª RODADA:

1º SUNYE 2,0/2; 2º TOTH 1,5/2; 3º GRANDA 1,0/2; 4º GUIMARD 0,5/1 + 1 adiada; 5º GIARDELLI 0,0/1 + 1 adiada e 6º MILOS 0,0/2.

RODADA **3** 29/09/88

07	GRANDA	(PER)	1	x	0	(ARG)	GUIMARD	FRANCESA
08	MILOS JR	(BRA)	0,5	x	0,5	(ARG)	GIARDELLI	FRANCESA
09	TOTH	(BRA)	0	x	1	(BRA)	SUNYE	INDIA DA DAMA

PARTIDA Nº 07

A longa inatividade de Guimard ainda não lhe permitiu sintonia com o torneio. Aqui foi presa fácil para o GMI peruano que jogou comodamente explorando a falta de desenvolvimento do adversário.

1 Julio GRANDA Zuniga (Peru)
0 Carlos GUIMARD (Argentina)

1 d4 e6 2 e4 d5 3 Cc3 Cf6 4 e5 Cfd7 5 f4 c5 6 Cf3 Cc6 7 Be3 a6 8 g3 cxd4 9 Cxd4 g6 10 Dd2 Dc7 11 Cce2 Cb6 12 b3 Cd7 13 Bg2 h5 14 0-0 Ce5 15 c4 Cxd4 16 Dxd4 dxc4 17 Dxc4 Bd7 18 b4 Bb5 19 Dc2 Bd3 20 Dd2 Bxe2 21 Dxe2 Ca4 22 Tac1 Cc3 23 Db2 Tc8 24 a3 Dc4 25 Tf2 a5 26 Bf1 Dc6 27 Tfc2 1-0

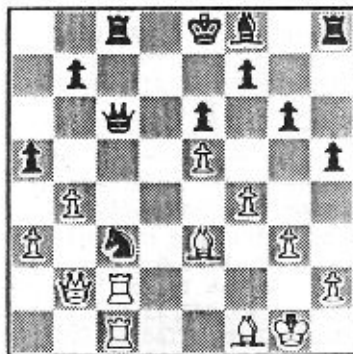

PARTIDA Nº 08

Ainda demonstrando insegurança pelos dois insucessos precedentes Milos não consegue materializar sua vantagem posicional frente a Giardelli que no entanto teve que usar de todos os recursos para escapar à derrota.

0,5 Gilberto MILOS Jr. (Brasil)
0,5 Sérgio GIARDELLI (Argentina)

1 d4 e6 2 e4 d5 3 Cd2 dxe4 4 Cxe4 Cd7 5 Cf3 Be7 6 Bd3 Cgf6 7 Cxf6+ Bxf6 8 De2 De7 9 0-0 c5 10 c3 cxd4 11 Cxd4 0-0 12 Cb3 Te8 13 Te1 Cf8 14 Be4 Tb8 15 Be3 b6 16 Cd4 Bxd4 17 Bxd4 Bb7 18 Dg4 Cg6 19 Bc2 Tad8 20 Tad1 Dc7 21 Be3 Bd5 22 a3 e5 23 f3 Be6 24 Da4 f6 25 Td2 Te7 26 Ted1 Txd2 27 Txd2 Cf8 28 Bb3 Rf7 29 Bxe6+ Cxe6 30 Db5 g6 31 c4 Cg7 32 Dd5+ Te6 33 c5 Cf5 34 Rf2 bxc5 35 Bxc5 Ce7 36 Dc4 Cc8 37 b4 a6 38 a4 f5 39 Dh4 Rg7 40 Dd8 Dxd8 41 Txd8 Cb6 42 a5 Cc4 43 Td7+ Rg8 44 Tc7 e4 45 fxe4 fxe4 46 Rf2 Ce5 47 Re2 Cd3 48 Re3 g5 49 Tb7 Cb2 50 Td7 Cc4+ 51 Rd4 Cd2 52 Td6 Cb3+ 53 Re3 Cxc5 54 bxc5 Te5 55 Txa6 Txc5 56 Rxe4 Rg7 57 Ta8 Tc2 58 Rf3 Ta2 59 a6 h5 60 h3 Ta4 61 Re3 0,5

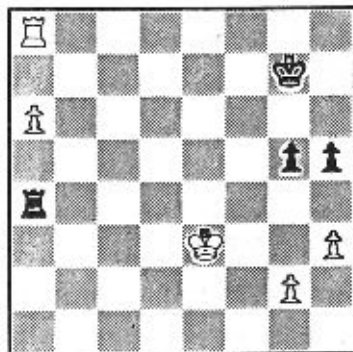

PARTIDA Nº 09

Toth entusiasmado pelas atuações anteriores volta a apresentar-se bem, conseguindo posição de superioridade, mas no momento de incrementar sua

PARTIDA Nº 11

Giardelli explora com perfeição a tentativa de libertação de Toth ganhando peça por dois peões.

1 Sérgio GIARDELLI (Argentina)
0 Christian TOTH (Brasil)

1 c4 e6 2 Cf3 d5 3 g3 Cf6 4 b3 c6 5
Rg2 a5 6 Bb2 a4 7 Ca3 axb3 8 axb3 Be7
9 0-0 0-0 10 Cc2 Txa1 11 Dxa1 Db6 12
Da2 Ca6 13 d3 Bd7 14 Bc3 Ta8 15 b4
dxc4 16 dxc4 Cc7 17 Db2 Da6 18 Be5
Dxc4 19 Ce3 Da2 20 Dxa2 Txa2 21 Bxc7
Txe2 22 Ta1 h6 23 Ta8+ Rh7 24 Bd8
Bxd8 25 Txd8 e5 26 Bf1 Tb2 27 Cxe5
Be6 28 Td4 Cd5 29 Cxd5 Bxd5 30 Rd3+
g6 31 Be4 Be6 32 h4 Rg7 33 Rg2 Rf6 34
Cd3 Td2 35 Rf3 Re7 36 Re3 Ta2 37 Ce5
Bc8 38 Bd3 Ta3 39 Ce4 b6 40 Cd6 Ba6
41 Cc4 Tb3 42 Cxb6 Bxd3 43 Ce8+ Rf8
44 Txd3 Txb4 45 Tc3 Rg7 46 Ce7 Tb1 47
Cxc6 g5 48 h5 Th1 49 g4 f5 50 f3 Rf6
51 Cd4 fxg4 52 fxg4 Th3+ 53 Cf3 1-0

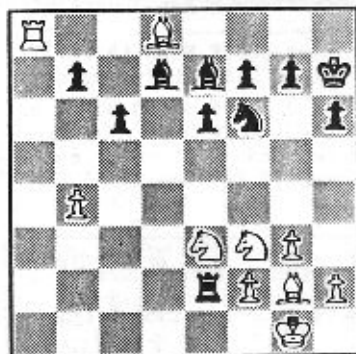

Após 24 Bd8

PARTIDA Nº 12

O GMI peruano joga uma excelente

partida e supera ao brasileiro em complicadas manobras centrais. Granda jogou como gosta, sacrificando um peão em troca de atividade e domínio central.

1 Julio GRANDA Zuniga (Peru)
0 Gilberto MILOS Jr. (Brasil)

1 e4 c5 2 Cf3 Cc6 3 Bb5 e6 4 0-0 Cge7
5 Te1 a6 6 Bf1 d5 7 exd5 Cxd5 8 c4
Cde7 9 Ca3 Cf5 10 Cc2 Be7 11 b4 Cxb4
12 Cxb4 cxb4 13 d4 Bf6 14 Bb2 0-0 15
Dd2 a5 16 Tad1 b6 17 Ce5 Ba6 18 d5
exd5 19 Dc2 Ce7 20 cxd5 Bxe5 21 Bxe5
Bxf1 22 Bc7 Dd7 23 d6 Cg6 24 Txf1
Tfe8 25 f4 Cf8 26 Dd3 b5 27 f5 Te5 28
Bb6 f6 29 Tc1 Tc8 30 Db3+ Rh8 31 Tc7
Txc7 32 dxc7 Te8 33 Bxa5 Dd4+ 34 Rh1
Cd7 35 Bxb4 Cc5 36 Df7 Tc8 37 Bxc5
Dxc5 38 Td1 tempo 1-0

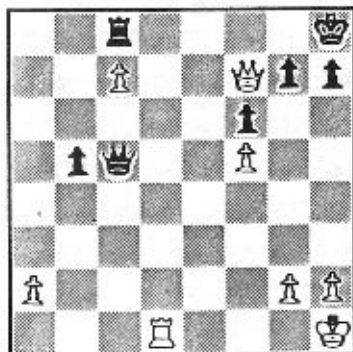

CLASSIFICAÇÃO APÓS A 4ª RODADA:

1º SUNYE 4,0/4; 2º GRANDA 3,0/4; 3º
GIARDELLI 1,5/3 + 1 adiada; 4º TOTH
1,5/4; 5º GUIMARD 0,5/3 + 1 adiada e
6º MILOS 0,5/4.

RODADA 5

02/10/88

13	MILOS JR (BRA)	1	x	0	(ARG)	GUIMARD	CAMBITO DA DAMA
14	TOTH (BRA)	0,5	x	0,5	(PER)	GRANDA	INGLESA
15	SUNYE (BRA)	0,5	x	0,5	(ARG)	GIARDELLI	NIMZOÍNDIA



RÓDADA 6 03/10/88

16	GUIMARD	(ARG)	0,5	x	0,5	(ARG)	GIARDELLI	ATAQUE TORRE
17	SUNYE	(BRA)	1	x	0	(PER)	GRANDA	BOGOÍNDIA
18	TOTH	(BRA)	0	x	1	(BRA)	MILOS JR	GRUNFELD

PARTIDA Nº 16

Guimard continua tentando, mas ao que parece a sorte não está a seu lado. Giardelli ficou satisfeito em sair com meio ponto pois os riscos de derrota foram altos.

0,5 Carlos GUIMARD (Argentina)
0,5 Sérgio GIARDELLI (Argentina)

1 d4 Cf6 2 Cf3 g6 3 Bg5 Bg7 4 Cbd2 d5
5 e3 0-0 6 Bd3 c5 7 c3 b6 8 0-0 Ce6 9
Te1 Bb7 10 Tb1 Te8 11 dxc5 bxc5 12 e4
d4 13 Bc4 Db6 14 e5 Cg4 15 Bf4 Ch6 16
Ce4 Td8 17 Dc1 Cg4 18 Ceg5 Ch6 19 Ce6
fxe6 20 Bxh6 Ca5 21 Be2 d3 22 Bd1 Tf8
23 b4 cxb4 24 Bxg7 Rxg7 25 Dg5 Ce6 26
Dh4 h6 27 cxb4 Tad8 28 Te4 Tf5 29 Tg4

Td7 30 Dg3 g5 31 h4 Cd4 32 Cxg5 hxg5
33 Txxg5+ Txxg5 34 Dxxg5+ Rh7 35 Dh5+
Rg7 36 Dg5+ Rh7 0,5

PARTIDA Nº 17

Partida praticamente decisiva. Sunye joga com muita energia e conquista outra vitória apesar de todos os recursos defensivos de Granda. Agora são dois pontos de vantagem sobre o 2º colocado.

1 Jaime SUNYE Neto (Brasil)
 0 Julio GRANDA Zuniga (Peru)
 1 d4 Cf6 2 c4 e6 3 Cf3 Bb4+ 4 Cbd2
 0-0 5 a3 Be7 6 e4 d5 7 e5 Cfd7 8 Bd3
 c5 9 cxd5 exd5 10 0-0 cxd4 11 Cb3 Cc6
 12 Te1 Te8 13 Dc2 Cf8 14 Cfxd4 Cxd4
 15 Cxd4 Db6 16 Cb5 Td8 17 Bf4 Ce6 18
 Bg3 h5 19 h4 Cd4 20 Cxd4 Dxd4 21 Td1
 Dc5 22 Dd2 Be6 23 Rh2 Dc8 24 Tc1 Dd7
 25 De2 De8 26 Dxb5 f5 27 Dxe8+ Txe8
 28 f4 Tec8 29 Bf2 Rf7 30 g3 a5 31 Bd4
 g6 32 Rg2 Bd7 33 Bb6 Tc6 34 Bd4 Tac8
 35 Tcd1 Bc5 36 Bb5 Bxd4 37 Bxc6 bxc6
 38 Txd4 c5 39 Td2 a4 40 Rf2 d4 41 e6+
 Bxe6 42 Te5 Rf6 43 Tc2 c4 44 Td2 c3
 45 bxc3 dxc3 46 Td6 c2 47 Texe6 Rf7
 48 Tf6 Re7 49 Te6 c1=D 50 Txcl Txcl
 51 Txb6 Tc2 52 Rgl Tc3 53 h5 Txa3 54
 h6 Tal 55 Rg2 a3 56 Tg7 Rf6 57 Ta7
 Ta2 58 Rh3 Tal 59 Ta6 Rf7 60 Rh4 a2
 61 Rg5 Tgl 62 Txa2 Txb3+ 63 Rxf5 1-0

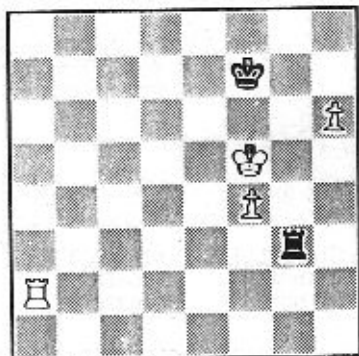

PARTIDA Nº 18

Animado pela vitória frente a Guimard, Milos começa a recuperar terreno derrotando Toth que decididamente não soube o que fazer

com o seu cavalo do rei durante toda a partida.

0 Christian TOTH (Brasil)
 1 Gilberto MILOS Jr. (Brasil)
 1 d4 Cf6 2 c4 g6 3 Cc3 d5 4 cxd5 Cxd5
 5 e4 Cxc3 6 bxc3 Bg7 7 Bc4 0-0 8 Ce2
 c5 9 0-0 Ce6 10 Be3 Dc7 11 Tc1 Td8 12
 Dd2 a6 13 Bh6 Bh8 14 d5 Ce5 15 Bb3 c4
 16 Bc2 e6 17 Tcd1 exd5 18 exd5 Bd7 19
 Cg3 Da5 20 Ce4 f5 21 Cg3 Cf7 22 Ce2
 Bc6 23 Be3 Dxd5 24 Dxd5 Txd5 25 Txd5
 Bxd5 26 Td1 Bc6 27 Bb6 Te8 28 Cd4 Bd7
 29 Rf1 Ce5 30 h3 Bf6 31 f4 Cf7 32 Td2
 Bd8 33 Cf3 Bc6 34 Bxd8 Txd8 35 Txd8+
 Cxd8 36 Ce5 Bd5 37 g4 fxg4 38 hvg4
 Cf7 39 Cd7 Bc6 40 Cb8 Be8 41 f5 Cd6
 42 fxg6 hxg6 43 Rf2 Rf7 44 Re3 Re7 45
 Rf4 Rd8 46 Rg5 Rc7 47 Cxa6+ bxa6 48
 Bxg6 Bxg6 49 Rxg6 Ce4 50 g5 Rd6 51
 Rf5 Cxg5 0-1

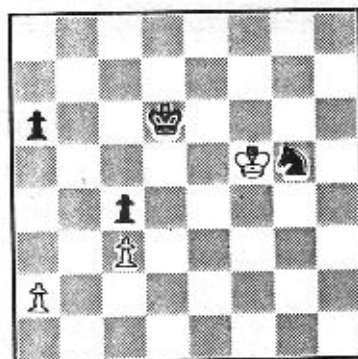

CLASSIFICAÇÃO APÓS A 6ª RODADA:

1º SUNYE 5,5/6; 2º GRANDA 3,5/6; 3º
 GIARDELLI 3,0/6; 4º MILOS 2,5/6; 5º
 TOTH 2,0/6 e 6º GUIMARD 1,5/6.

RODADA 7 04/10/88

19	TOTH (BRA)	0,5	x	0,5	(ARG)	GUIMARD	RUY LOPEZ
20	MILOS JR (BRA)	0,5	x	0,5	(BRA)	SUNYE	NIMZOÍNDIA
21	GRANDA (PER)	0	x	1	(ARG)	GIARDELLI	NIMZOÍNDIA

PARTIDA Nº 19

Em partida de altos e baixos Toth escapa de boa. Guimard não mantém o mesmo ritmo na 5ª hora de jogo e deixa escapar vitória certa.

0,5 Christian TOTH (Brasil)

0,5 Carlos GUIMARD (Argentina)

1 e4 e5 2 Cf3 Cc6 3 Bb5 d6 4 d4 Bd7 5 c4 Cf6 6 Cc3 exd4 7 Cxd4 Be7 8 Bxc6 bxc6 9 0-0 c5 10 Cf3 0-0 11 h3 Bc6 12 Te1 Cd7 13 b3 Bf6 14 Bb2 Te8 15 Dc2 Ce5 16 Ch2 Cg6 17 Td1 a5 18 Cf3 a4 19 bxa4 Bxc3 20 Dxc3 f6 21 a5 Txe4 22 Txe4 Bxe4 23 Cg5 Bc6 24 Ce6 De7 25 Te1 Te8 26 Te3 Df7 27 De1 Bd7 28 Cxc7 Txe3 29 Dxe3 Bc6 30 De6 Dxe6 31 Cxe6 Ce7 32 a6 Rf7 33 Cc7 Ce8 34 Bc3 Cb6 35 a7 Re7 36 a4 Rd7 37 Ca6 Bb7 38 Cb8+ Rc8 39 a5 Cxc4 40 a6 Ba8 41 f4 Rc7 42 g4 Rb6 43 Cd7+ Rxa7 44 Cf8 Rxa6 45 Rf2 d5 46 Re2 d4 47 Bxd4 cxd4 48 Rd3 Rb5 49 Rxd4 Bg2 50 h4 Bh3 51 g5 Bf5 52 Rd5 Ce3+ 53 Rd6 Cc4+ 54 Re7 fxg5 55 fxg5 Rc5 56 Rd8 Rd5 57 Re8 Cd6+ 58 Re7 Re5 59 h5 g6 60 h6 Bc2 61

Cxh7 Ce4 62 Rf7 Rf5 63 Rg7 Bb3 64 Cf8 Cxg5 65 Cxg6 Rg4 0,5

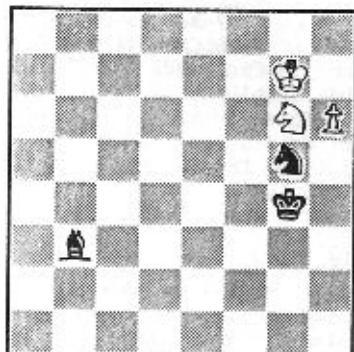

PARTIDA Nº 20

Sunye resiste à pressão de Milos e consolida o 1º lugar.



GVI Carlos Guimard

0,5 Gilberto MILOS Jr. (Brasil)

0,5 Jaime SUNYE Neto (Brasil)

1 d4 Cf6 2 e4 e6 3 Cc3 Bb4 4 f3 c5 5 d5 0-0 6 e4 d6 7 Bd3 b5 8 Cge2 bxc4 9 Bxc4 Ba6 10 Bxa6 Cxa6 11 0-0 Cc7 12 Bg5 Bxc3 13 Cxc3 exd5 14 exd5 h6 15 Bh4 Tb8 16 Tb1 Tb4 17 f4 Te8 18 a3 Td4 19 Df3 a6 20 h3 Cb5 21 Tfel Txe1+ 22 Txe1 Cxc3 23 bxc3 Td2 24 Df1 a5 25 c4 a4 26 Tb1 De7 27 Te1 Dd8 0,5

PARTIDA Nº 21

Giardelli realiza ótima partida e surpreende a Granda derrotando-o e arrebatando a 2ª posição.

0 Julio GRANDA Zuniga (Peru)

1 Sérgio GIARDELLI (Argentina)

1 d4 Cf6 2 e4 e6 3 Cc3 Bb4 4 e3 c5 5 Bd3 0-0 6 Cge2 d5 7 0-0 cxd4 8 exd4 dxc4 9 Bxc4 Cxd7 10 Bf4 a6 11 Dd3 b5 12 Df3 Db6 13 Dxa8 Bb7 14 Dxf8+ Bxf8 15 Bb3 De6 16 f3 Cb6 17 Tacl Dd7 18 Ce4 Bd5 19 Ce5 Da7 20 Cd3 Ce4 21 Tfd1 h6 22 Bg3 a5 23 Bxc4 bxc4 24 Ce5 Db7 25 Td2 Db4 26 Tdc2 a4 27 a3 Db3 28 Bf2 Ch5 29 Td2 Da2 30 Ce3 Db3 31 Be3 Be7 32 Rh1 Bg5 33 Bxg5 hxg5 34 Cd7

Bc6 35 Cc5 Db8 36 Ce2 Da8 37 Rg1 g4 38 fxg4 Cf6 39 Cc3 Cxg4 40 Te1 Db8 41 g3 Cf6 42 Te5 Da7 43 h3 Ba8 44 Rh2 De7 45 C5xa4 De6 46 Te1 Df3 47 Cb6 Bb7 48 Tg1 Dh5 49 g4 Dg5 50 Cxc4 Ba6 0-1

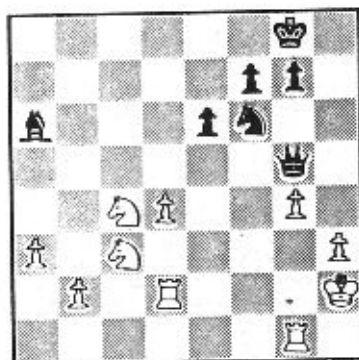

CLASSIFICAÇÃO APÓS A 7ª RODADA:

1º SUNYE 6,0/7; 2º GIARDELLI 4,0/7;
3º GRANDA 3,5/7; 4º MILOS 3,0/7; 5º
TOTH 2,5/7 e 6º GUIMARD 2,0/7.

RODADA 8 05/10/88

22	GUIMARD	(ARG)	0	x	1
23	GIARDELLI	(ARG)	0,5	x	0,5
24	SUNYE	(BRA)	0,5	x	0,5

(PER)	GRANDA
(BRA)	MILOS JR
(BRA)	TOTH

PEÃO DAMA
INDIA DO REI
GAMBITO DA DAMA

PARTIDA Nº 22

Guimard bem que tentou, mas no jogo tático Granda é muito forte. A Dama não foi suficiente para conter o ímpeto das pretas.

0 Carlos GUIMARD (Argentina)

1 Julio GRANDA Zuniga (Peru)

1 d4 Cf6 2 Cf3 e6 3 Cbd2 d5 4 e3 c5 5 Bd3 Ce6 6 c3 Be7 7 0-0 0-0 8 De2 b6 9 dxc5 bxc5 10 e4 Dc7 11 e5 Cg4 12 Te1

c4 13 Be2 Bc5 14 Bxh7+ Rh8 15 Cd4 Dxe5 16 Dxg4 Dxe1+ 17 Cf1 Bxd4 18 cxd4 Rch7 19 Bh6 Dxf1+ 20 Txf1 gxh6 21 Df4 Bd7 22 Te1 Tab8 23 b3 cxb3 24 axb3 Be8 25 Tc3 Tg8 26 Txc6 Bxc6 27 Dxf7+ Tg7 28 Dxe6 Bd7 29 Dxd5 Te8 30 h4 Bh3 31 g3 Te1+ 32 Rh2 Be6 33 Df3 Tf7 34 Dd3+ Rg7 35 Dd2 Tf1 36 f4 Bd5 0-1

PARTIDA Nº 23

Uma partida de pouco brilho em que a solidez de parte a parte falou mais alto.

0,5 Sérgio GIARDELLI (Argentina)

0,5 Gilberto MILOS Jr. (Brasil)

1 c4 g6 2 Cc3 Bg7 3 g3 Cf6 4 Bg2 0-0
5 d4 d6 6 e4 e5 7 Cge2 Cc6 8 d5 Ce7 9
0-0 c5 10 dxc6 bxc6 11 Dd2 Dc7 12 Td1
Td8 13 b3 Be6 14 Ba3 Ce8 15 De3 Da5
16 Bb2 Td7 17 Td3 Tad8 18 f4 exf4 19
Cxf4 Ce7 20 Df2 Db6 21 Ca4 Dxf2+ 22
Rxf2 Bxb2 23 Cxb2 c5 24 h3 Ce6 25 Td2
Rf8 26 Ca4 Re7 27 Tad1 f6 28 Cc3 Ce5
29 Cd3 Cxd3 30 Txd3 Tb8 31 T3d2 Tdd8
32 Re3 a6 33 Td3 Ce8 0,5

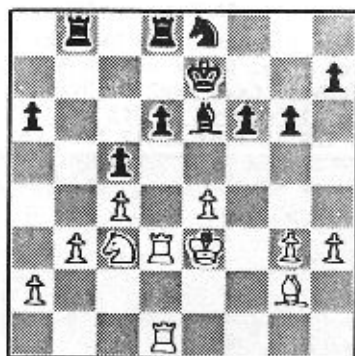

PARTIDA Nº 24

Uma das partidas mais interessantes do torneio. Sunye sacrifica um peão por atividade mas não segue adequadamente e permite amplo domínio do adversário. Toth mesmo assim não interpreta corretamente a situação e busca concretizar o triunfo de maneira rápida e descuidada. Para o público fica a impressão de que a cada lance a vitória se torna um pouco mais difícil, até que definitivamente o equilíbrio em termos dinâmicos se restabelece.

0,5 Jaime SUNYE Neto (Brasil)

0,5 Christian TOTH (Brasil)

1 e4 e6 2 Cc3 d5 3 d4 Cf6 4 Cf3 Bb4 5
g3 dxc4 6 Bg2 0-0 7 0-0 Cc6 8 Te1 Tb8
9 e4 b5 10 a3 Be7 11 Bf4 a6 12 h3 Bb7
13 g4 Tc8 14 Dd2 Ca5 15 Tad1 Cb3 16
De2 c5 17 dxc5 De8 18 e6 Bxc6 19 Ce5
Cd7 20 Cxc6 Txc6 21 e5 Te7 22 a4 Cdc5
23 axb5 axb5 24 Be3 Db8 25 Ce4 Td8 26
Cxc5 Bxc5 27 Bxc5 Cxc5 28 Txd8+ Dxd8
29 De3 Tc8 30 Bf1 Dc7 31 Td1 Ca4 32
Dd4 Dc5 33 Dxc5 Cxc5 34 f4 Rf8 35 Rf2
Ca4 36 Td2 Cxb2 37 Txb2 c3 38 Tb1 c2
39 Te1 b4 40 Bb5 b3 41 Ba4 b2 42 Txc2
Tb8 43 Txb2 Txb2+ 44 Rg3 f6 45 exf6
gxf6 46 Bc6 Tb3+ 47 Rh4 h6 48 Bg2 Rg7
49 Bc6 Tc3 50 Bg2 e5 51 fxe5 fxe5 52
Bb7 Rf6 53 Bg2 Te3 54 Rh5 Tg3 55 Bf1
Rg7 56 Rh4 Tg1 57 Bd3 Rf6 58 Bf5 Tf1
59 Bc2 Tf2 60 Bb1 Tf3 61 Bc2 Re6 62
Bd1 Ta3 63 g5 hxg5+ 64 Rxc5 Tg3+ 65
Bg4+ Rd5 66 h4 e4 67 Rf4 Tg1 68 h5
Rd4 69 h6 e3 70 Bh5 Th1 71 Rg5 Tg1+
72 Rf5 Th1 73 Rg6 0,5

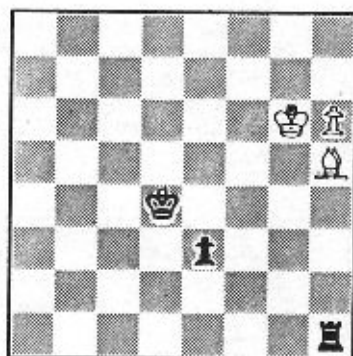

CLASSIFICAÇÃO APÓS A 8ª RODADA:

1º SUNYE 6,5/8; 2º/3º GIARDELLI e
GRANDA 4,5/8; 4º MILOS 3,5/8; 5º TOTH
3,0/8 e 6º GUIMARD 2,0/8.

RODADA **9** 06/10/88

25	SUNYE (BRA)	1	x	0	(ARG)	GUIMARD	HOLANDESA
26	TOTH (BRA)	0	x	1	(ARG)	GIARDELLI	INDIA DA DAMA
27	MILOS JR (BRA)	0	x	1	(PER)	GRANDA	GAMBITO DA DAMA

PARTIDA Nº 25

Jogando meticulosamente Sunye não encontra maiores dificuldades para sobrepujar ao CMI Guimard que não obstante tentou através de um sacrifício complicar as coisas para o brasileiro.

- 1 Jaime SUNYE Neto (Brasil)
 0 Carlos GUIMARD (Argentina)
- 1 Cf3 e6 2 g3 f5 3 Bg2 Cf6 4 0-0 Be7
 5 d3 0-0 6 Cbd2 d6 7 e4 Cc6 8 c3 fxe4
 9 dxe4 De8 10 Cd4 Dg6 11 De2 Cxd4 12
 cxd4 Cg4 13 b4 Bd7 14 Cb3 Tae8 15 f3
 Cf6 16 Be3 h5 17 Tac1 Bd8 18 Ca5 a6
 19 Tf2 Bc8 20 b5 h4 21 g4 axb5 22
 Dxb5 c6 23 Db4 h3 24 Bxh3 Cxe4 25
 fxe4 Dxe4 26 Ce4 d5 27 Bg2 Dd3 28 Td2
 1-0

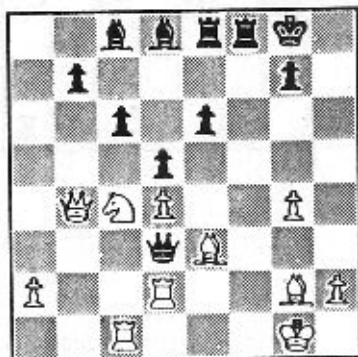

PARTIDA Nº 26

Em posição aparentemente equilibrada Toth comete um erro imperdoável que lhe custa a partida.

- 0 Christian TOTH (Brasil)
 1 Sérgio GIARDELLI (Argentina)
- 1 d4 Cf6 2 c4 e6 3 Cf3 b6 4 g3 Ba6 5
 Cbd2 c5 6 Bg2 Bb7 7 0-0 a6 8 b3 Dc7 9
 Bb2 cxd4 10 Cxd4 Bxg2 11 Rxg2 Db7+ 12
 Rg1 Be7 13 e3 0-0 14 Df3 Dxf3 15
 G2xf3 Tc8 16 Tfd1 d6 17 Tac1 Cbd7 18
 Rf1 h6 19 Tc2 Bf8 20 Re2 Tc7 21 Ce1
 Tb7 22 f4 b5 23 Rf3 Cc5 24 Cd3 Cxd3
 25 Txd3 e5 0-1

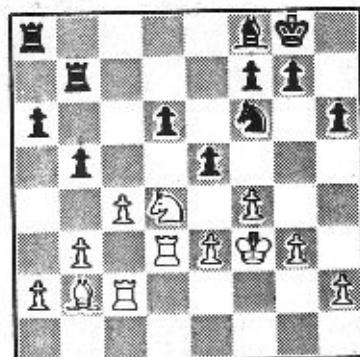

PARTIDA Nº 27

Milos ainda abalado pelos resultados precedentes não consegue manter a objetividade e lentamente vai sendo superado por Granda que ainda luta pelo 2º lugar.

0 Gilberto MILOS Jr. (Brasil)
 1 Julio GRANDA Zuniga (Peru)
 1 d4 d5 2 e4 dxc4 3 Cf3 Cf6 4 e3 e6 5
 Bxc4 Be7 6 0-0 0-0 7 De2 c5 8 dxc5
 Bxc5 9 a3 Cc6 10 b4 Bd6 11 Bb2 De7 12
 Cbd2 e5 13 e4 a6 14 Tac1 Be6 15 Bd3
 Tfd8 16 Tfel Bc7 17 h3 Ch5 18 De3 Cf4
 19 Bf1 f6 20 Cb3 Df7 21 Ce5 Bb6 22 h4
 Ba2 23 Cd2 Ce6 24 Cdb3 Bxb3 25 Dxb3
 Cxc5 26 Dxf7+ Rxf7 27 bxc5 Ba7 28
 Bc4+ Re8 29 Rd5 Ce7 30 Be6 Td3 31 Tc2
 Tad8 32 Rf1 Td2 33 Te2 Td1+ 34 Te1
 T8d2 35 Txd2 Txd2 36 Bcl Te2 37 Bb3
 Txc5 38 Be3 Tc3 39 Ba4+ b5 40 Bxa7
 bxn4 41 Te3 Tb3 42 Rc2 Cc6 43 Bc5 Ca5
 44 Td3 Tb2+ 45 Rd1 Cb3 46 Be3 Ta2 47
 Td6 a5 48 Ta6 Txa3 49 Rc2 Ta7+ 50 Rc3
 h5 51 Ta7 Rf8 52 Ta8+ Rf7 53 Ta7+ Rg6
 54 g3 Te2 55 Ta8 Te1 56 Tc8 Cd4 57
 Tc5 a3 58 Txa5 Cb5+ 59 Rc4 Cd6+ 60
 Rd3 Tal 0-1

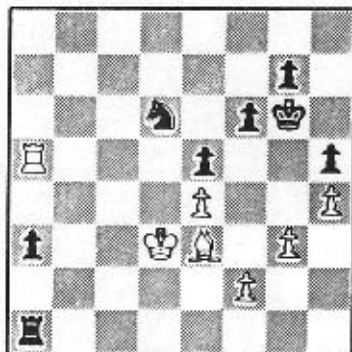

CLASSIFICAÇÃO APÓS A 9ª RODADA:

1º SUNYE 7,5/9; 2º/30 GIARDELLI e
 GRANDA 5,5/9; 4º MILOS 3,5/9; 5º TOTH
 3,0/9 e 6º GUIMARD 2,0/9.

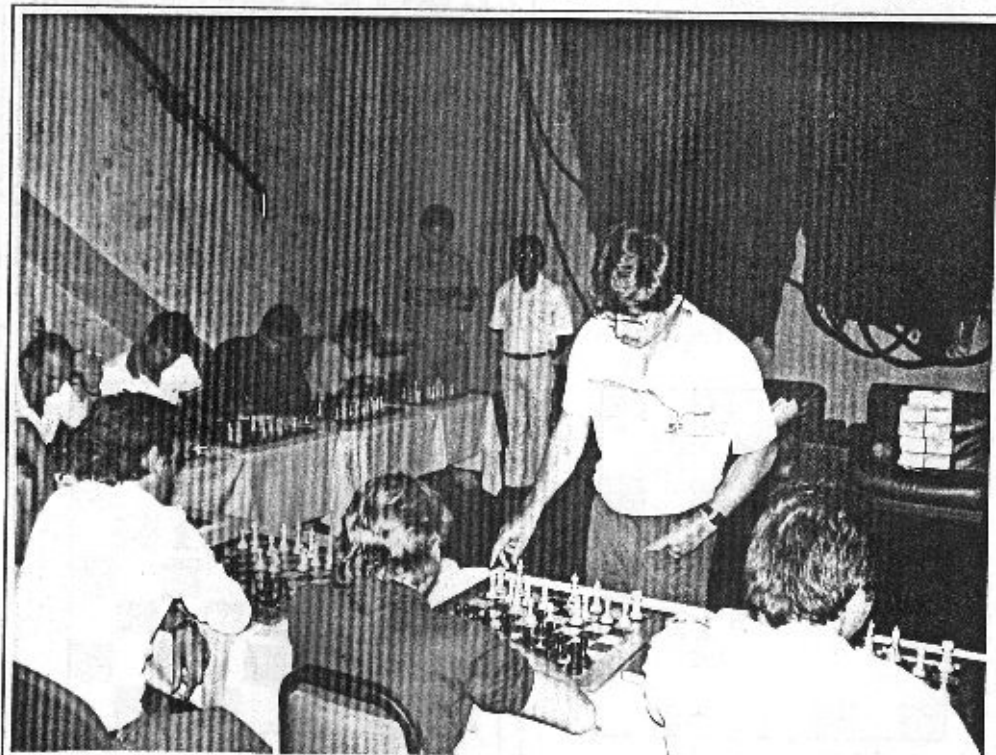

RODADA **10** 08/10/88

28	GUIMARD	(ARG)	0,5	x	0,5	(BRA)	MILOS JR	ATAQUE TORRE
29	GRANDA	(PER)	0,5	x	0,5	(BRA)	TOTH	GAMBITO DA DAMA
30	GIARDELLI	(ARG)	0,5	x	0,5	(BRA)	SUNYE	INDIA DA DAMA

PARTIDA NO 28

Guimard tenta sua primeira vitória e mesmo frente a um Milos muito abatido não consegue seu intento, não obstante tenha passado perto.

0,5 Carlos GUIMARD (Argentina)
0,5 Gilberto MILOS Jr. (Brasil)

1 d4 Cf6 2 Cf3 g6 3 Bg5 Bg7 4 Cbd2 d5
5 e3 0-0 6 c3 Cbd7 7 Be2 Te8 8 0-0 c5
9 h3 b6 10 Bb5 Bb7 11 Bxf6 exf6 12 a4
Dc7 13 a5 f5 14 Da4 Tad8 15 Tfd1 Te7
16 axb6 axb6 17 Db3 Cb8 18 Ta4 c4 19
Da2 Bc6 20 Bxc6 Cxc6 21 Ta8 Ca5 22
Txd8 Dxd8 23 Da4 Dd7 24 Ta1 Bf8 25
Rf1 Dxa4 26 Txa4 Tb7 27 Ce1 f6 28 Cc2
Rf7 29 Re2 Re6 30 Ca1 Tc7 31 Cc2 Bd6
32 f3 Ta7 33 e4 fxe4 34 fxe4 b5 35
Ta1 dxe4 36 Cxe4 Be7 37 Cd2 f5 38 Cf3
Bd8 39 Te1 Te7 40 Ca3 Rd5+ 41 Rd1
Te1+ 42 Rxe1 b4 43 cxb4 Cc6 44 Cc2 f4
45 Re2 g5 46 b5 Ca7 47 Cb4+ Rd6 48
Cd2 Cxb5 49 Cxc4+ Re6 50 d5+ Rf5 51
Cc6 Bf6 52 Rd3 h5 53 Ca3 Cd6 54 b4 g4
55 hxg4 hxg4 56 Cc2 f3 57 g3 Bb2 58
Ce3+ Rg5 59 Cf1 Rf5 60 Cd4+ Re5 61
Cc2 Rxd5 62 Cce3+ Rc6 63 Cxg4 Rb5 0,5

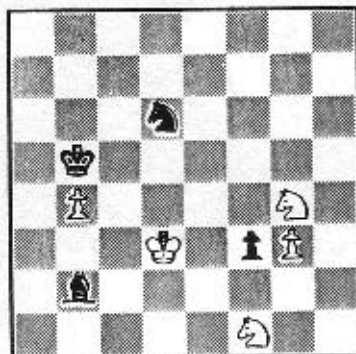

PARTIDA Nº 29

Granda desperdiça a oportunidade de obter o 2º lugar isolado frente a Toth e sua abertura predileta. As brancas obtiveram clara vantagem, mas ao final não conseguiram concretizá-la.

0,5 Julio GRANDA Zuniga (Peru)
0,5 Christian TOTH (Brasil)

1 d4 d5 2 Cf3 e6 3 c4 Cf6 4 Cc3 Bb4 5
g3 dxc4 6 Bg2 0-0 7 0-0 Cc6 8 a3 Be7
9 e4 Ca5 10 Be3 Cb3 11 Tb1 c5 12 dxc5
Bxc5 13 Bxc5 Cxc5 14 Dxd8 Txd8 15 Ce5
Bd7 16 Cxc4 Bc6 17 Ca5 Tac8 18 Cxc6
bxc6 19 b4 Cd3 20 f4 e5 21 b5 c4 22 a5
a4 Cd7 23 e5 C7c5 24 Tfd1 Rf8 25 a5
Re7 26 b6 axb6 27 axb6 Tb8 28 Tb5 h6
29 Tal g5 30 Ta7+ Cd7 31 Tc7 gxf4 32
Bc6 fxg3 33 hxg3 Ccxe5 34 Txe5 Rd6 35
Tb5 Cxb6 36 Tb7 Txb7 37 Bxb7 Rc7 38
Be4 f5 39 Tc5+ Rd7 40 Bf3 Tc8 41 Tb5
Rc7 42 Rf2 Cd7 43 Rc3 e5 44 Bd5 0,5

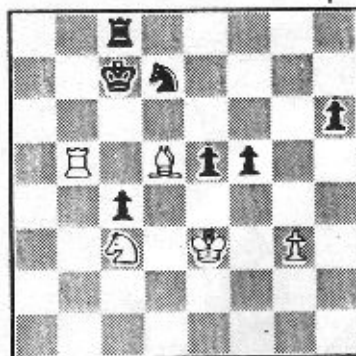



PARTIDA Nº 30

Um empate muito conveniente para os dois jogadores. Sunye conclui invicto sua participação e Giardelli alcança 6,0 pontos ratificando seu título de Mestre Internacional recentemente alcançado.

0,5 Sérgio GIARDELLI (Argentina)

0,5 Jaime SUNYE Neto (Brasil)

1 c4 Cf6 2 Cf3 b6 3 g3 Bb7 4 Bg2 e6 5

0-0 Be7 6 b3 0-0 7 Bb2 c5 8 Cc3 d5 9

cxd5 Cxd5 10 Cxd5 Dxd5 11 d4 cxd4 12

Dxd4 Dxd4 13 Cxd4 Bf6 14 Tfd1 0,5

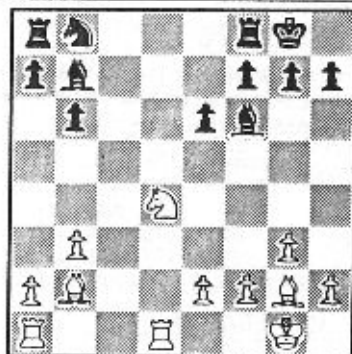

CLASSIFICAÇÃO FINAL:

1º Jaime Sunye Neto (Brasil) 8,0 pontos; 2º Sérgio Giardelli (Argentina) 6,0 13,75(SB); 3º Julio Granda Zuniga (Peru) 6,0 11,25; 4º Gilberto Milos Jr. (Brasil) 4,9; 5º Christian Toth (Brasil) 3,5 e 6º Carlos Guimard (Argentina) 2,5.

I

CAMPEONATO BRASILEIRO DE XADREZ ATIVO (30min.)

I PARTICIPANTES - Aberto a todos os interessados.

II LOCAL - HOTEL CARIMÃ *****
Estrada das Cataratas, km 10
Foz do Iguaçu - PR

III DATA - 03 e 04 de dezembro de 1988.

IV PATROCÍNIO - VALIANA S.R.L., CEADEL S.R.L. e Tapeçaria Milano

V ORGANIZAÇÃO - PROMOCHESS LTDA.

VI SISTEMA - Suíço em 9 rodadas.

VII PROGRAMA

1ª rodada - 03/12	13:30h - 14:30h	6ª rodada - 04/12	08:30h - 09:30h
2ª rodada - 03/12	15:30h - 16:30h	7ª rodada - 04/12	10:15h - 11:15h
3ª rodada - 03/12	17:30h - 18:30h	8ª rodada - 04/12	12:00h - 13:00h
4ª rodada - 03/12	19:30h - 20:30h	9ª rodada - 04/12	15:00h - 16:00h
5ª rodada - 03/12	22:00h - 23:00h	ENCERRAMENTO - 04/12	17:00hs

VIII PREMIAÇÃO

Além do título de campeão brasileiro serão oferecidos um mínimo de
Cz\$ 2.000.000,00 (dois milhões de cruzados) em efetivo, como premiação.
Assim distribuídos:

Campeão - 325.000	11º a 15º - 45.000 cada
Vice - 150.000	16º a 20º - 40.000 cada
3º - 125.000	21º a 25º - 35.000 cada
4º - 100.000	26º a 30º - 30.000 cada
5º - 75.000	31º a 35º - 25.000 cada
6º a 10º - 50.000 cada	36º a 40º - 20.000 cada

IX HOSPEDAGEM

O Hotel Carimã estará oferecendo diárias com desconto para os
participantes.

X INFORMAÇÕES E INSCRIÇÕES

EDITORA PROMOCHESS LTDA
Caixa Postal 2730
80.001 Curitiba - PR
Telefone 041-233-2792

HISTÓRIA DO XADREZ

AVRO - 38

Por Luiz Roberto G. da Costa Jr.

Faz 50 anos que se realizou um dos mais fortes torneios da história do xadrez, com 8 jogadores em dois turnos com um rating médio de 2658 (categoria XVII, o Mundial de 1948 também obteve esta categoria com um rating médio de 2665).

O Torneio de A.V.R.O. (Algemeene Vereeniging "Radio Omroep", uma estação de rádio holandesa) foi realizado entre 6 e 27 de novembro e disputado cada rodada numa cidade diferente (Amsterdam, The Hague, Rotterdam, Groningen, Zwolle, Haarlem, Amsterdam, Utrecht, Arnhem, Breda, Rotterdam, The Hague, Leiden e Amsterdam) o que favoreceu os jogadores mais jovens.

Voltemos ao ano de 1938 e vejamos os perfis dos 8 participantes.

- Keres, 22 anos. Havia vencido no ano anterior o forte Torneio de Semmering-Baden, categoria XIV (Rm 2582) com +6 =6 -2.

- Fine, 24 anos. 3º a 5º lugar no Torneio de Nottingham 1936 com +5 =9 e 2º lugar no Torneio de Semmering-Baden no ano seguinte com +2 =12.

- Botvinnik, 27 anos. 2º lugar no Torneio de Moscou 1936 com +7 =10 -1 e vencedor (empatado com Capablanca) do forte Torneio de Nottingham 1936, categoria XIV (Rm 2577) com +6 =8.

- Alekhine, 46 anos. Apesar do fraco desempenho obtendo o 6º lugar no Torneio de Nottingham 1936 com +6 =6 -2. Recuperou no ano seguinte o título mundial vencendo convincentemente a Euwe.

- Euwe, 37 anos. Campeão Mundial em 1935 vencendo a Alekhine, obteve o 3º lugar em Nottingham 1936, com +7 =5 -2, mas acabou por perder o título mundial na revanche que deu a Alekhine em 1937.

- Reshevsky, 27 anos. (Completados durante o torneio, 26/11) obteve um bom 3º a 5º lugar em Nottingham 1936 com +7 =5 -2. E um 3º-4º lugar em Semmering 1937 com +4 =7 -3.

- Capablanca, 50 anos. (Completados durante o torneio 19/11). Este ano comemora-se o centenário de seu nascimento (1888-1988). Em 1938 foi decretado feriado nacional em Cuba para comemorar os 50 anos do Grande Gênio cubano. Ex-Campeão Mundial (1921/27) venceu o Torneio de Moscou 1936 com +8 =10 e também o Torneio de Nottingham 1936 (empatado com Botvinnik) com +7 =6 -1, declinou no ano seguinte com 3º-4º no Torneio de Semmering-Baden com +2 =11 -1.

- Flohr, 30 anos. (Completados durante o torneio, 21/11). Obteve o 3º lugar no Torneio de Moscou 1936 com +5 =9 -4, o 7º-8º lugar em Nottingham 1936 com +6 =5 -3 e o 5º lugar em Semmering-Baden 1937 com +2 =10 -2. O torneio mostraria certo equilíbrio mas a constante mudança de local, rodada a rodada, favorecia os jogadores mais moços (Keres, Fine, Botvinnik e Reshevsky) enquanto poderia prejudicar os mais velhos (Alekhine, Euwe e Capablanca) que certamente enfrentariam um desgaste maior. Ficando Flohr (com poucos resultados de destaque) com o papel de coadjuvante.

Confirmando os prognósticos saíram vencedores com 8,5 pontos Keres (o único invicto mas com um excessivo número de empates) com +3 =11 -0 e Fine (Grande batalhador que venceu as duas partidas contra o grande Alekhine, o único 2x0 do torneio!) com +6 =5 -3. Seguidos por Botvinnik com 7,5 (+3 =9 -2), depois empatados com 7,0: Alekhine (+3 =8 -3), Euwe (+4 =6 -4) e Reshevsky (+3 =8 -3) que empatou as duas partidas com Alekhine e Capablanca e conseguiu uma vitória frente a Fine. A grande decepção foi o fraco desempenho de Capablanca, 6 pontos (+2 =8 -4), já muito enfermo

acabou por perder quatro partidas no 2º turno, sendo a única vez em sua carreira que perdeu mais de duas partidas num torneio (excluindo-se o match de 1927 quando perdeu para Alekhine por +3 =25 -6) e fechando o torneio, em último Flohr que não pode obter nenhuma vitória terminando com apenas 4,5 (+0 =9 -5).
Vejam os 4 partidas deste inesquecível torneio.

BOTVINNIK - CAPABLANCA

1 d4	Cf6
2 c4	e6
3 Cc3	Bb4
4 e3	d5
5 a3	Bxc3+
6 bxc3	c5
7 cxd5	exd5
8 Bd3	0-0
9 Ce2	b6
10 0-0	Ba6

As pretas eliminam o forte bispo branco mas em troca seu cavalo ficará numa posição desfavorável.

11 Bxa6	Cxa6
12 Bb2	Dd7
13 a4	Tfe8
14 Dd3	c4

Com esse lance Capablanca restringe a ação do bispo e pretende explorar a casa "b3".

15 Dc2	Cb8
16 Tae1	Cc6
17 Cg3	

Com esse lance Botvinnik pretende jogar f3 com idéia de e4 forçando um possível e5 e controlando assim o centro, podendo investir sobre a ala do rei adversária.

17 ...	Ca5
18 f3	Cb3
19 e4!	Dxa4
20 e5	Cd7

21 Df2!

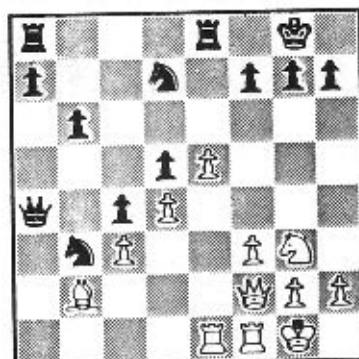

Evitando 21...Cbc5! que daria bom jogo ao preto.

21 ...	g6
22 f4	

ameaçando 23 f5

22 ...	f5
23 exf6 e.p	Cxf6
24 f5	

O sacrifício de peão deslocou a dama e o cavalo para a ala da dama deixando desguarnecida a ala do rei, onde as brancas estão concentrando a ação de suas peças.

24 ...	Txe1
25 Txe1	Te8

Tentando aliviar a posição

26 Te6!	
---------	--

Força a troca de torres e cria um perigoso peão passado.

26 ...	Txe6
27 fxe6	Rg7
28 Df4!	

Botvinnik explora a fraqueza das casas pretas.

28 ...	De8
29 De5	De7

29...Ca5 seria contestado por 30 Bc1! Cc6 31 Dc7+ Ce7 (31...Rg8 32 Bh6 Ce7 33 Rg5+-) 32 Ba3 Rf8 33 Df4 Rg7 34 Dg5+- com 29...De7 segue-se um grande arremate!

30 Ba3!!	Dxa3
----------	------

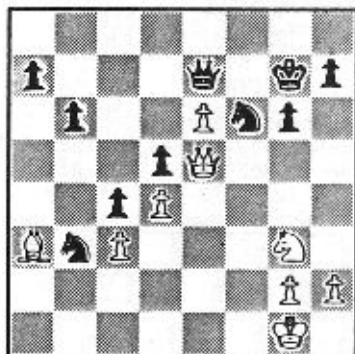

- | | |
|----------|------|
| 31 Ch5+ | gxh5 |
| 32 Dg5+ | Rf8 |
| 33 Dxf6+ | Rg8 |
| 34 e7 | Dcl+ |
| 35 Rf2 | Dc2+ |
| 36 Rg3 | Dd3+ |
| 37 Rh4 | De4+ |
| 38 Rxb5 | De2+ |
| 39 Rh4 | De4+ |
| 40 g4 | Del+ |
| 41 Rh5 | |

E as pretas abandonam.

KERES - FINE

- | | |
|-------|-----|
| 1 e4 | e5 |
| 2 Cf3 | Cc6 |
| 3 Bb5 | a6 |
| 4 Ba4 | Cf6 |
| 5 0-0 | Be7 |
| 6 De2 | |

O conhecido ataque Worrall,
aplicado raramente hoje em dia.

- | | |
|---------|------|
| 6 ... | b5 |
| 7 Bb3 | d6 |
| 8 a4 | Bg4 |
| 9 c3 | 0-0 |
| 10 axb5 | axb5 |
| 11 Txa8 | Dxa8 |
| 12 Dxb5 | |

Melhor seria o tranquilo 12 d3

- | | |
|--------|------|
| 12 ... | Ca7! |
|--------|------|

Naturalmente não 12...Cxe4? por
13 Bd5!

13 De2

Em caso de 13 Da6 seguiria 13...
Dxe4 14 Dxa7 Bxf3 15 gxf3 Dxb1 16
Dxc7 Dg6+ 17 Rh1 Dd3! com ataque
decisivo.

- | | |
|---------|------|
| 13 ... | Dxe4 |
| 14 Dxe4 | Cxe4 |

E o final é agora ligeiramente
favorável ao preto.

15 d4

Fine prefere ficar com os peões
dobrados do que ter que jogar
passivamente com 15 Bd1 por
exemplo.

- | | |
|---------|------|
| 15 ... | Bxf3 |
| 16 gxf3 | Cg5 |
| 17 Rg2 | |

Aqui as brancas poderiam ter
jogado 17 Bxg5 para jogar um final
de bispo de cores opostas
ligeiramente inferior, mas
preferem manter o par de bispos,
nem sempre isso é o melhor!

- | | |
|---------|------|
| 17 ... | Tb8 |
| 18 Bc4 | exd4 |
| 19 cxd4 | Ce6 |
| 20 d5 | |

Se 20 Te1 Bf6!

- | | |
|--------|-----|
| 20 ... | Cc5 |
| 21 Cc3 | Cc8 |
| 22 Te1 | Rf8 |
| 23 Te2 | f5 |

Teria sido melhor 23...Tb4

- | | |
|---------|-------|
| 24 Cb5 | Cb6 |
| 25 b3?! | Cxd5! |

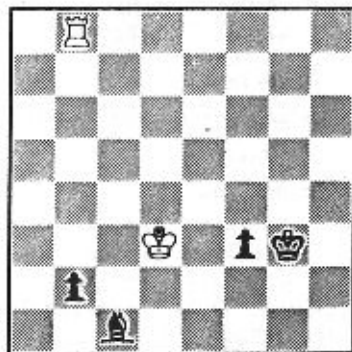

26 Cd4 Cb4!
27 Bd2

Ameaçando 28 Rxb4 e 29 Cc6; em caso de 27 Cxf5 seguiria 27...d5!!
28 Cxe7 dxc4 29 bxc4 Te8-+ ou 29 Cf5 cxb3-+

27 ... d5!
28 Rxb4 Txb4
29 Cc6 dxc4
30 Cxb4 cxb3
31 Cd5 Cd3!!
32 Td2

32 Txe7? b2!-+ ou 32 Cxe7 Cf4!+-

32 ... b2
33 Td1 c5
34 Tb1 c4
35 Rf1 Bc5
36 Re2 Bxf2
37 Ce3 c3!
38 Cc2

Pois 38 Rxd3 Bxe3 39 Rxc3 Bc1-+

38 ... Ce1!
39 Ca3 Bc5

Melhor seria 39...Bh4 pois deixaria as brancas em Zugzwang. Agora a vitória das pretas é demorada.

40 Rxe1 Bxa3
41 Rd1 Bd6
42 Rc2

Não 42 h3 por 42...Bf4 seguido de 43...Bc1-+

42 ... Bxh2
43 Th1 Be5
44 Txb7 Rf7
45 Th1 g5
46 Tel Rf6
47 Tg1 Rg6
48 Tel Bf6
49 Tg1

O ganho não parece tão fácil.

49 ... g4!

O lance decivo.

50 fxc4 f4
51 g5 Bd4

Escapando da última armadilha
51...Bxg5?? 52 Rxc2 com igualdade.

52 Td1 Be3
53 Rxc3 Bc1

54 Td6+ Rxg5
55 Tb6 f3
56 Rd3 Rf4
57 Tb8 Rg3

E as brancas abandonam pois 58 Tg8+ Rf2 59 Tb8 Re1 60 Te8+ Rd1-+ ou se 60 Rc2 f2 61 Te8+ Rf1 62 Te7 Rg2 63 Tg7+ Rf3 64 Tf7+ Bf4-+

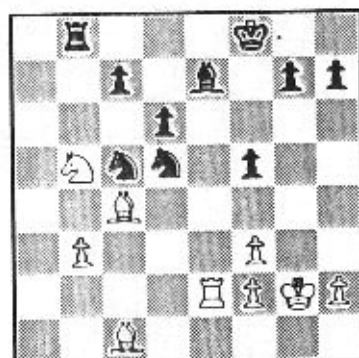

BOTVINNIK - ALEKHINE

1 Cf3 d5
2 d4 Cf6
3 c4 e6
4 Cc3 c5
5 exd5 Cxd5
6 e3

6 e4 permitiria uma simplificação com 6...Cxc3 7 bxc3 exd4 8 cxd4 Bb4+ 9 Bd2 Bxd2 10 Dxd2 0-0. O lance jogado está mais de acordo com o estilo de Botvinnik.

6 ... Cc6
7 Bc4 cxd4
8 exd4 Be7
9 0-0 0-0
10 Tel b6?

Um grave erro posicional, era necessário a troca dos cavalos para então jogar-se 11...b6

11 Cxd5! exd5
12 Bb5! Bd7

Parece melhor 12...Bb7

13 Da4! Cb8

Não seria bom 13...Dc7 por 14 Txe7!
Cxe7 15 Bxd7+- e 13...Tc8 por 14
Bxc6 Bxc6 15 Dxa7+-

14 Bf4	Bxb5
15 Dxb5	a6
16 Da4	Bd6
17 Bxd6	Dxd6
18 Tac1	

E segue a pressão pela coluna "c"

18 ...	Ta7
19 Dc2	Te7
20 Txe7	Dxe7
21 Dc7	

Força a troca das damas, pois,
21...Te8? 22 Dxe7+- e 21...Df6 22
Ce5+-

21 ...	Dxc7
22 Txc7+=	f6
23 Rf1!	

Não seria bom 23 Tb7 por 23...Tc8!
24 Rf1 b5 25 Tb6 Rf7 26 Td6 Re7
27 Txd6 Tc1+ 28 Ce1 Cd7 com
complicações.

23 ...	Tf7
24 Tc8+	Tf8
25 Tc3	g5

Evitando 26 h4 que pretendia
bloquear os peões na ala do rei.

26 Ce1	h5?
--------	-----

Era necessário 26...h6+=

27 h4!	Cd7
28 Tc7	Tf7
29 Cf3	g4
30 Ce1	f5
31 Cd3	f4
32 f3	

fixa o ponto fraco em "f4", melhor
que o ganho de peão diretamente
com 32 Cb4.

32 ...	gxf3
33 gxf3	a5
34 a4!+-	

Bloqueia os peões da ala da dama,
resta ao preto mexer só o rei pois
o cavalo e a torre tem que ficar
vigilando os peões.

34 ...	Rf8
35 Tc6	Re7
36 Rf2	Tf5

37 b3	Rd8
38 Re2	Cb8

Armando uma armadilha 39 Txb6 Rc7
seguido por 40...Cc6 e 41...Cxd4.

39 Tg6!	Rc7
40 Ce5	Ca6
41 Tg7+	Rc8
42 Cc6!+-	

O lance secreto, também 42 Tg5! é
ganhador.

42 ...	Tf6
43 Ce7+	Rb8
44 Cxd5	Td6
45 Tg5!	Cb4
46 Cxb4	axb4
47 Txb5	Tc6

Se 47...Txd4 48 Te5 seguido por 49
Te4

48 Tb5	Rc7
49 Txb4	Th6
50 Tb5	Txb4
51 Rd3	

e as pretas abandonam.

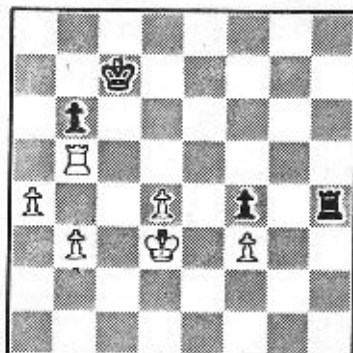

RESHEVSKY - FINE

1 d4	Cf6
2 c4	e6
3 Cc3	d5
4 g3	dxg3
5 Da4+	Cbd7
6 Bg2	a6
7 Cf3	Be7

Seria mal 7...b5? por 8 Cxb5!

8 Ce5

Inovação duvidosa de Reshevsky.

8 ... Tb8

9 Dxc4 b5

10 Db3 Cxe5

11 dxe5 Cd7

As pretas conseguiram maioria na ala da dama.

12 Bf4

Merece atenção 12 f4!?, sugestão de Euwe.

12 ... c5

13 0-0 Dc7

14 a4 0-0!

15 axb5 axb5

16 Ce4

Seria mal 16 Cxb5?? Db6+-

16 ... Bb7

17 Ta7

Ameaçando 18 Dxb5.

17 ... Db6

18 Tfa1 Ta8!

19 Txa8 Txa8

20 Txa8+ Bxa8

21 Dd3 Bc6

22 Cg5 Bxg5!

23 Bxg5 Db7!

Seria mal 23...Bxg2?? 24 Dxd7+- e também 23...Cxe5?? por 24 Dd6+-.

24 f3

Evitando mais simplificações.

24 ... b6

25 Be7 c4

26 Dc3 Cxe5

27 Bc5 Cd7

28 Bd4 e5!

29 Bxe5 b4!

Devolvendo o peão para simplificar mais a posição e avançar a maioria na ala da dama.

30 Dd4 Cxe5

31 Dxe5 e3!

Em caso de 32 bxc3 b3 33 Df5 Be4!!-+.

32 b3 Db6+

33 Rf1 c2

34 Db2 Dc5

35 Dc1 Bd5

36 f4 Bxg2+

37 Rxc2 Dd5+

E as brancas abandonam pois não há defesa contra 38...Bd1.

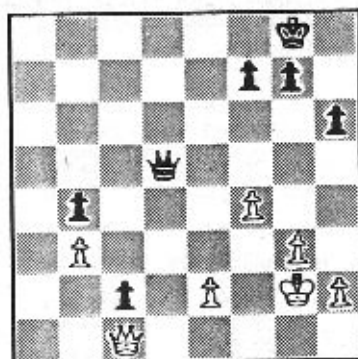

ELO★★ HOTEL



Apartamentos c/TV à cores, geladeira, música, sauna, piscina, auditórios, boate, sala de jogos e garagem.
Rua Amintas de Barros, nº 383 Fone 262.7131 - Curitiba Pr.

ASSINE A REVISTA BRASILEIRA DE BRIDGE

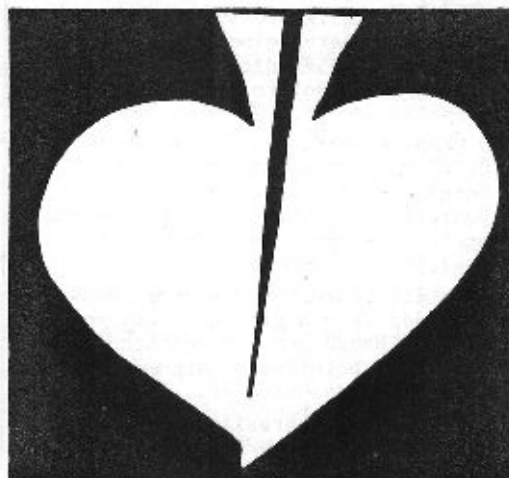
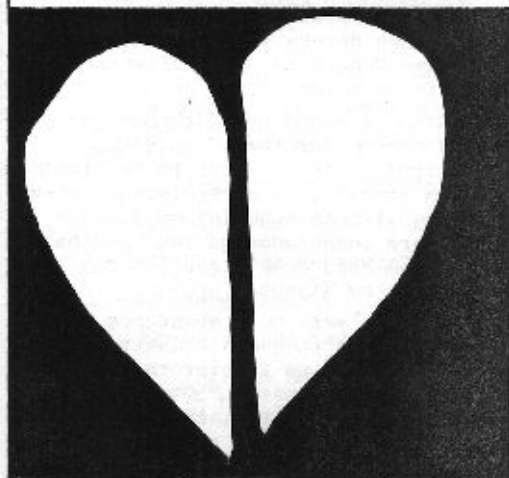
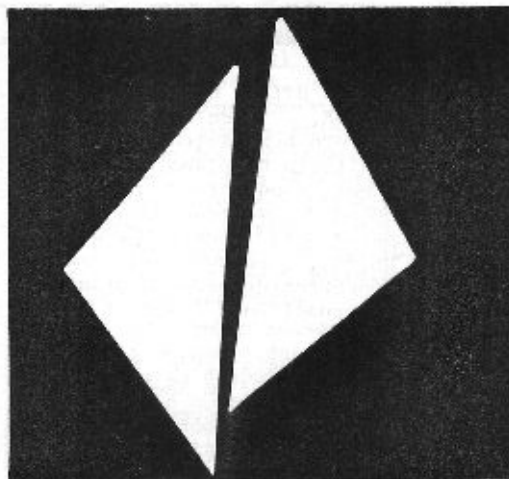

Com ela você vai ficar sabendo de todos os acontecimentos bridgísticos nacionais e internacionais. Você vai encontrar problemas de leilão e de cartelo. Vai ler artigos escritos pelos melhores bridgistas do Brasil e do Mundo. E na Seção do Leitor você pode nos consultar sobre qualquer problema de bridge que você não tenha conseguido resolver sozinho.

Informações pelo telefone (011) 862.9224 com Marina, ou por carta à
Editora R.B.B. Ltda. — Caixa Postal 3334 — Cap 01051
São Paulo — S.P. — Brasil

55º CAMPEONATO BRASILEIRO ABSOLUTO

No Los Angeles Hilton Hotel, California EUA, a 27 de novembro de 1977, um garoto brasileiro conseguiu sua maior vitória no plano internacional, conquistando o título de co-campeão do American Open um dos três torneios mais importantes dos Estados Unidos, superando nada menos que 545 concorrentes sendo 3 Grandes Mestres Internacionais e vários Mestres.

Quase onze anos mais tarde, no Clube de Xadrez São Paulo, em São Paulo-SP, o mesmo enxadrista consegue sua maior proeza a nível nacional.

Trata-se do paulista Cícero Nogueira Braga, Mestre Fide, que com uma atuação inteligente soube superar obstáculos para colocar-se em 1º lugar nesta 55ª edição do Campeonato Brasileiro Absoluto de Xadrez, disputada de 05 a 21 de setembro.

O Campeonato foi organizado pelo C.X.S.P., sob presidência do Dr. Sérgio Freitas, e contou com o patrocínio das Casas Pernambucanas, e apoio do Banco Itaú e Prefeitura Municipal de São Paulo.

A arbitragem esteve a cargo de Carlos A. Calleros e a direção geral foi de Damaris Hadad com a divulgação e edição de boletins a cargo de Luiz Roberto G. da Costa Jr..

A Confederação Brasileira de Xadrez colocou em disputa 3 vagas para a representação nacional nas Olimpíadas Mundiais a serem disputadas na Grécia no próximo mês de novembro.

As grandes ausências foram o GMI Jaime Sunye Neto e os Mestres Internacionais Gilberto Milos, Rubens Filguth, Francisco Trois e Marcos Paolozzi.

No aspecto técnico a competição transcorreu com uma tônica de cautela por parte dos participantes, que se motivados com o título, por outro lado não arriscavam muito pensando nas 3 vagas.

O campeão paulista Edson Tsuboi foi quem começou a forçar bastante conseguindo após 7 rodadas clara vantagem sobre os demais, vantagem que para sua infelicidade não soube manter perdendo 3 partidas na sequência para finalizar apenas em 6ª posição.

No 2º pelotão Toledo, Van Riemsdijk, Lima, Matsuura e Braga foram os que mais chance tiveram com a classificação final favorecendo ao MF Braga.

O MI Van Riemsdijk, no entanto, ainda mantém chances de compartilhar o 1º lugar de vez que os resultados do representante paraibano Francisco Cavalcanti podem ser anulados pela FIDE, que deverá julgar a questão no próximo Congresso, a realizar-se na Grécia em novembro.

Cavalcanti abandonou a competição após haver disputado 7 partidas, conseguindo apenas meio ponto frente a Van Riemsdijk e o regulamento prevê que no sistema Schüring um jogador não terá computados os seus pontos caso não haja completado 50% das partidas em disputa.

Como houve mais dois abandonos antes da 7ª rodada (Gouveia e Câmara) o problema está em interpretar o regulamento na parte "50% das partidas em disputa", como 15 que eram as inicialmente planejadas ou 13 que são as que efetivamente iriam contar após os 2 abandonos.

Até o momento a questão foi julgada em duas instâncias, pelo Tribunal de Apelação do próprio torneio que optou pela 2ª hipótese mantendo os resultados de Cavalcanti e atribuindo-lhe derrota nas partidas restantes e pelo Tribunal de Justiça da CBX que decidiu pela anulação dos pontos disputados, ou seja, pela 1ª hipótese. De qualquer forma à espera do parecer final a CBX deverá efetuar próximamente um match entre Matsuura,

Toledo e Lima por uma vaga na equipe Olímpica e obedecendo a decisão do Tribunal de Justiça atribuir a 2ª vaga a Van Riemsdijk de vez que a outra já era de Braga.

Quase ao final ainda ocorreu mais um abandono, do mineiro Alexandre Castro que não disputou suas 3 últimas partidas.

O Tribunal de Justiça já intimou aos 4 faltosos para justificarem suas atitudes que com certeza contribuíram para desluzir a prova máxima do enxadrismo nacional e frustrar organizadores, público e todos os demais enxadristas que lutaram arduamente para tentar chegar à final.

Evidentemente a retirada de um torneio por vezes pode ser plenamente justificada, mas aqui parece ser

muita coincidência dois abandonos sem justificativa formal e outros dois com duvidosos atestados de estafa.

A alegada estafa não impediu o MI Helder Câmara de comparecer quase diariamente ao local de disputas após o abandono da prova, para como é de seu feitio tecer comentários irônicos, jocosos e caluniosos sobre as atuações dos que permaneceram no torneio. Sua falta de respeito aos demais participantes foi acintosa, e esperamos que o Tribunal e a própria CBX tenham recursos para coibir esta prática que só tem a desvalorizar as competições nacionais.

À CBX fica também nossa sugestão de buscar a melhoria das condições materiais na disputa desta prova reduzindo o número de participantes mas aumentando substancialmente os atrativos para a participação.

	1	2	3	4	5	6	7	8	9	0	1	2	3	4	5	6	
19 Cícero Nogueira Braga	*	=	1	=	1	=	=	1	=	1	=	=	=	x	x	1	9,0
29 Herman C. Van Riemsdijk	=	*	=	=	=	1	=	=	=	=	=	1	v	1	v	v	8,5
39 James Mann de Toledo	0	=	*	0	=	1	=	1	=	=	=	1	v	1	v	x	8,5
49 Darcí Gustavo M. Lima	=	=	1	*	0	0	=	=	1	1	=	1	v	x	x	v	8,5
59 Everaldo Matsuura	0	=	=	1	*	=	1	=	1	=	=	=	1	x	x	v	8,5
69 Edson Tsuboi	=	0	0	1	=	*	1	0	1	=	=	=	1	x	x	1	7,5
79 Hermes Machado	=	=	=	=	0	0	*	0	=	=	=	1	1	1	x	x	7,0
89 Antonio Rocha	0	=	0	=	=	1	1	*	1	0	=	0	=	x	x	1	6,5
99 Ricardo Teixeira	=	=	=	0	0	0	=	0	*	1	1	v	=	E	E	v	6,5
109 Alexandru Segal	0	=	=	0	=	=	=	1	0	*	=	=	=	x	x	1	6,0
119 Antonio Carlos Resende	=	0	0	=	=	=	0	=	0	=	*	1	=	E	x	v	6,0
129 Alexandre Castro	=	d	d	0	=	=	0	1	d	=	0	*	1	x	x	v	5,0
139 Vitório Chemin	=	0	0	d	0	0	0	=	=	=	=	0	*	x	x	v	3,5
149 Helder Câmara	x	D	D	x	x	x	x	x	E	x	E	x	x	*	E	x	1,5
159 Carlos Gouveia	x	D	x	x	x	x	x	x	E	x	x	x	x	E	*	x	1,0
169 Francisco Cavalcanti	0	=	0	d	d	0	0	0	d	0	d	d	d	x	x	*	0,5

V,D,E - Resultados inválidos para o computo geral.

v,d - Vitória/Derrota por não comparecimento.

x - Partidas não jogadas.

RODADA 1 05/09/88

01	MACHADO	(RJ)	1	x	0	(SP)	RESENDE	PIRC
02	TSUBOI	(SP)	0,5	x	0,5	(SP)	BRAGA	FRANCESA
03	MATSUURA	(PR)	0,5	x	0,5	(SP)	SEGAL	ALEKHINE
04	CASTRO	(MG)	1	x	0	(SP)	ROCHA	INDIA ANTIGA
05	LIMA	(RJ)	1	x	0	(SP)	TOLEDO	HOLANDESA
06	CAVALGANTI	(PB)	0,5	x	0,5	(SP)	VAN RIEMSDIJK	INDIA DA DAMA
07	CHEMIM	(PR)	0,5	x	0,5	(RJ)	TEIXEIRA	IRREGULAR
08	GOUVEIA	(RJ)	0,5	x	0,5	(SP)	CAMARA	INDIA DO REI

PARTIDA Nº 1

PIRC

1 MACHADO
0 RESENDE

1 e4 g6 2 d4 Bg7 3 Cc3 d6 4 Cf3 Cf6 5
h3 0-0 6 Be3 c6 7 a4 Cbd7 8 a5 e5 9
dxe5 dxe5 10 Dd6 Ce8 11 Db4 Cc7 12
Bc4 h6 13 Dd6 Rh7 14 0-0 Ce8 15 Db4
f5 16 exf5 gxf5 17 Tfd1 e4 18 Ce5 Dc7
19 Cxd7 Bxd7 20 Be5 Th8 21 Td2 Bc8 22
Bb3 Bf6 23 Tad1 Dg7 24 Dc4 Cc7 25
Cxe4 fxe4 26 Dxe4+ Dg6 27 Td7+ Bxd7
28 Txd7+ Bg7 1-0

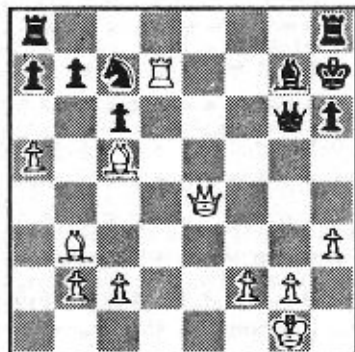

PARTIDA Nº 2

FRANCESA

0,5 TSUBOI
0,5 BRAGA

1 e4 e6 2 d4 d5 3 Cc3 dxe4 4 Cxe4 Cd7
5 Cf3 Cg6 6 Cxf6+ Cxf6 7 Ce5 Be7 8
Bd3 Cd7 9 0-0 0-0 10 Te1 c5 11 Cxd7

Bxd7 12 dxc5 Tc8 13 Be3 Dc7 14 b4
Tfd8 15 Dh5 g6 16 Dh6 Bf8 17 Dh4 Bc6
18 Bd4 Txd4 19 Dxd4 Bg7 20 De3 Bxa1
21 Txa1 Td8 22 Te1 Td5 23 Bc4 Th5 24
h3 Th4 25 Dd3 Df4 26 b5 Dxc4 27 bxc6
bxc6 28 Dd6 Te4 29 Tb1 Rg7 30 Tb8 Dd4
31 Df8+ Rf6 32 Dh8+ Rg5 33 Dxd4 Txd4
34 Tb7 Tc4 35 Txf7 Txc5 36 Txa7 h5 37
g3 Txc2 38 Rg2 c5 39 h4+ Rf5 40 a4 c4
41 a5 c3 42 a6 Ta2 43 Tc7 Txa6 44
Txc3 0,5

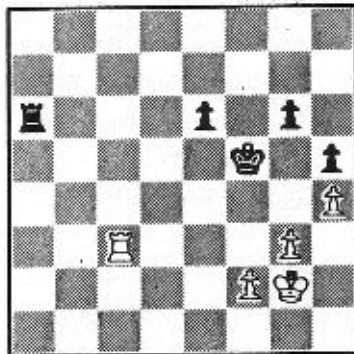

PARTIDA Nº 3

ALEKHINE

0,5 MATSUURA
0,5 SEGAL

1 e4 Cf6 2 e5 Cd5 3 d4 d6 4 Cf3 Bg4 5
Be2 c6 6 Cg5 Bf5 7 e6 fxe6 8 Bh5+ g6
9 g4 Bxc2 10 Dxc2 gxf5 11 Cxe6 Dd7 12
Df5 Tg8 13 Cc3 Cf6 14 g5 Rh7 15 Cd8+
Re8 16 Ce6 Rf7 0,5

PARTIDA Nº 4

INDIA ANTIGA

1 CASTRO
0 ROCIA

1 d4 Cf6 2 c4 d6 3 Cc3 Cbd7 4 e4 e5 5
Cge2 c6 6 f3 Be7 7 Be3 0-0 8 Dd2 Te8
9 d5 a6 10 Cc1 Tf8 11 Bd3 Ch5 12 Cle2
g6 13 Bh6 Cg7 14 h4 Cc5 15 Bc2 f5 16
h5 Tf7 17 hxg6 hxg6 18 b4 Cd7 19 dxc6
bxc6 20 c5 Cf8 21 Td1 Be6 22 cxd6 Bf6
23 Ca4 Cd7 24 Be3 Bxa2 25 Ta1 Be6 26
Cc5 Cxc5 27 bxc5 f4 28 Bf2 g5 29 Da5
Dc8 30 Rd2 g4 31 Bh4 Bc4 32 Bxf6 Txf6
33 Da4 Bb5 34 Bb3+ Ce6 35 Db4 Rg7 36
Dc3 a5 37 Dxe5 a4 38 Th7+ Rh7 39 Dxf6
1-0

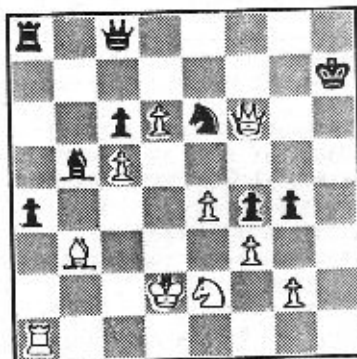

PARTIDA Nº 5

HOLANDESA

1 LIMA
0 TOLEDO

1 d4 e6 2 c4 Bb4+ 3 Cc3 f5 4 Cf3 Cf6
5 Bg5 0-0 6 e3 b6 7 Tc1 De8 8 Bxf6
Txf6 9 Be2 Bb7 10 0-0 Bxc3 11 Txc3 d6
12 c5 Bd5 13 cxd6 cxd6 14 Bc4 Bb7 15
Be2 Bd5 16 Cd2 Cc6 17 Da4 a6 18 Da3
e5 19 dxe5 Tg6 20 Bf3 Bxf3 21 Cxf3
dxe5 22 Tfcl Rh8 23 Ch4 Tf6 24 Cxf5
Txf5 25 Txc6 Td8 26 Dxa6 Tf8 27 De2
Df7 28 b3 b5 29 Tbc5 Da7 30 Txb5 e4
31 h3 Da3 32 Tbc5 1-0 Tempo

PARTIDA Nº 6

INDIA DA DAMA

0,5 CAVALCANTI
0,5 VAN RIEMSDIJK

1 d4 Cf6 2 c4 e6 3 Cf3 b6 4 g3 Bb7 5
Bg2 Be7 6 0-0 0-0 7 Cc3 Ce4 8 Cxe4
Bxe4 9 Bf4 d5 10 cxd5 exd5 11 Tc1 c5
12 Da4 De8 13 Dxe8 Txe8 14 Tfcl Cc6
15 dxc5 Bxc5 16 a3 a5 17 e3 a4 18 Bd6
Ta5 19 Ce1 Td8 20 Bxc5 bxc5 21 f3 Bf5
22 f4 c4 23 e4 Bxe4 24 Bxe4 dxe4 25
Txd8+ Cxd8 26 Txc4 f5 27 Cc2 0,5

PARTIDA Nº 7

IRREGULAR

0,5 CHEMIN
0,5 TEIXEIRA

1 e4 c5 2 c4 Cc6 3 d3 g6 4 Be2 Bg7 5
f4 e6 6 Cc3 Cge7 7 Cf3 d5 8 0-0 dxc4
9 dxc4 Dxd1 10 Cxd1 Cd4 11 Cxd4 Bxd4+
12 Rh1 b6 13 Tb1 Bb7 14 Bf3 0-0-0 15
Ce3 f5 16 exf5 exf5 17 Bxb7+ Rxb7 18
a3 Bxe3 19 Bxe3 Cc6 20 b4 The8 21 Bg1
cxb4 22 axb4 Te4 23 b5 Cd4 24 Tbd1
Rc8 25 Ta1 Td7 26 g3 Tc7 27 Ta2 Ce6
28 Tfal Texc4 29 Txa7 Ce5 30 Ta8+ Rd7
31 Tb8 Tb7 32 Txb7 Cxb7 33 Bxb6 Cd6
34 Td1 Re6 35 Tb1 Ce4 36 Be3 Tc7 37
Ta1 Tb7 38 b6 Rd7 39 Rg2 Cd6 40 Rh3
Cc4 41 Bd4 Cxb6 42 Tb1 Rc6 43 Rh4 h6
44 h3 Cc4 45 Txb7 Rxb7 46 Bg7 Cd6 47
Bh6 Cf7 48 Bg7 Rc6 49 g4 fxc4 50 Rxc4
Rd5 51 f5 gxf5+ 52 Rxf5 Cd6 53 Rg6 Re6
54 h4 Cf5 55 h5 Ce7+ 56 Rg5 Rf7 57
Bb2 Rg8 58 Ba3 Cd5 59 Rf5 Rh7 60 Bcl
Ce7+ 61 Re6 Cc6 62 Be3 Cd4+ 63 Rf6
Ce2 64 Re5 Cg3 65 h6 Rg6 0,5

PARTIDA Nº 8

INDIA DO REI

0,5 GOUVEIA
0,5 CAMARA

1 g3 e5 2 c4 Cc6 3 Bg2 g6 4 Cc3 Bg7 5
e3 d6 6 Cge2 Cge7 7 0-0 h5 8 d4 h4 9
d5 Cb8 10 e4 hxg3 11 hxg3 Cd7 12 f3
Cf6 13 Be3 b6 14 b4 Ch5 15 c5 f5 16
Bg5 Bf6 17 Bxf6 Cxf6 18 Tc1 Bd7 19
Dd3 0-0 20 Dc4 Rg7 21 a4 fxe4 22 fxe4
Bg4 23 Tf2 Bxe2 24 Dxe2 Ch5 25 Txf8
Dxf8 26 De3 bxc5 27 bxc5 a6 28 Ce2
Db8 29 Dc3 Da7 30 Bf3 Cf6 31 Rg2 Tc8
32 Cgl c6 33 cxd6 cxd5 34 Db2 Txc1 35
Dxc1 dxe4 36 Be2 Ced5 37 Ch3 Dd7 38
Cg5 Dxd6 39 Dc8 Ce3+ 40 Rh3 Dd7+ 41
Ce6+ Rf7 42 Dxd7 Cxd7 43 Cg5+ Re7 44
Bxa6 Cc5 45 Bb5 Rf6 46 Ch7+ 0,5

RODADA 2 06/09/88

09	RESENDE	(SP)	0,5	x	0,5	(SP)	CAMARA	GAMBITO VOLGA
10	REIXEIRA	(RJ)	0,5	x	0,5	(RJ)	GOUEIA	HOLANDESA
11	VAN RIEMSDIJK	(SP)	1	x	0	(PR)	CHEMIN	SICILIANA
12	TOLEDO	(SP)	1	x	0	(PB)	CAVALCANTI	INDO-BENONI
13	ROCHA	(SP)	0,5	x	0,5	(RJ)	LIMA	GAMBITO DE CENTRO
14	SEGAL	(SP)	0,5	x	0,5	(MG)	CASTRO	SICILIANA
15	BRAGA	(SP)	1	x	0	(PR)	MATSUURA	INGLESA
16	MACHADO	(RJ)	0	x	1	(SP)	TSUBOI	GRUNFELD

PARTIDA Nº 9 GAMBITO VOLGA

0,5 RESENDE

0,5 CAMARA

1 d4 Cf6 2 c4 c5 3 d5 b5 4 Cf3 d6 5
 cxb5 g6 6 Cc3 Bg7 7 e4 0-0 8 h3 a6 9
 bxa6 Da5 10 Bd2 Bxa6 11 Bxa6 Cxa6 12
 0-0 Tfb8 0,5

PARTIDA Nº 10 HOLANDESA

0,5 TEIXEIRA

0,5 GOUEIA

1 Cf3 f5 2 d4 e6 3 c4 d5 4 e3 Cf6 5
 Bd3 c6 6 De2 Ce4 7 b3 Bd6 8 Bb2 0-0 9
 Cc3 De7 10 0-0-0 a5 11 c5 Bc7 12 Ca4
 Cd7 13 Rb1 Tb8 14 Ce5 Bxe5 15 dxe5 b5
 16 cxb6 Cxb6 17 Cxb6 Txb6 18 f3 a4 19
 fxe4 axb3 20 axb3 fxe4 21 Be2 Tf2 22
 Td2 c5 23 Tc1 Txe2 24 Txe2 Ba6 25 Td2
 c4 26 bxc4 Bxc4 27 Td4 Da3 28 Txc4
 dxc4 29 Dd2 Db3 30 Tc3 Db4 31 De2 Df8
 32 Dxe4 Tb8 33 Dc4 Df5 34 e4 Dg4 35
 h3 Dg6 36 De2 Df7 37 Tc6 h6 38 Df3
 Txb2+ 0,5

PARTIDA Nº 11 SICILIANA

1 VAN RIEMSDIJK

0 CHEMIN

1 e4 c5 2 Cf3 Cc6 3 d4 cxd4 4 Cxd4
 Cf6 5 Cc3 d6 6 Bg5 Bd7 7 Dd2 a6 8 f4
 e6 9 0-0-0 Be7 10 Cf3 b5 11 Bxf6 gxf6
 12 Rb1 Db6 13 Bd3 0-0-0 14 The1 Rb7
 15 Cd5 exd5 16 exd5 Ce5 17 fxe5 fxe5
 18 c3 f5 19 Cd4 TdF8 20 g3 h6 21 Dc2
 e4 22 Bf1 Bf6 23 Bh3 Bxd4 24 Txd4 h5

25 De2 Dd8 26 Bf1 h4 27 a4 hxg3 28
 hxg3 Thg8 29 Dh2 Tg7 30 axb5 axb5 31
 Tb4 Th8 32 Dd2 Da5 33 Tc1 Tg3 34 Df4
 Tg6 35 Txe4 Rc7 36 Te7 Tf8 37 Bd3
 Tgf6 38 Tce1 T8f7 39 Tle6 Txc7 40
 Dxd6+ Rc8 41 Dxe7 Tg6 42 Tg6 1-0

PARTIDA Nº 12 INDO-BENONI

1 TOLEDO

0 CAVALCANTI

1 d4 Cf6 2 c4 e6 3 Cc3 c5 4 d5 exd5 5
 cxd5 d6 6 e4 g6 7 Bd3 Bg7 8 Cge2 0-0
 9 0-0 Ca6 10 f3 Cc7 11 Bg5 Dd7 12 Tb1
 b6 13 b4 Ba6 14 b5 Bc8 15 Dd2 Te8 16
 a4 Tb8 17 Cg3 a6 18 Bc4 Tf8 19 h3
 axb5 20 axb5 Ta8 21 f4 h6 22 Bxf6
 Bxf6 23 e5 dxe5 24 Cce4 Dd8 25 f5 Ta4
 26 fxxg6 fxxg6 27 Dxxh6 Txc4 28 Dxxg6+
 Bg7 29 Ch5 Ce8 30 Txf8+ Rxf8 31 Tf1+
 Rg8 32 Cg5 Tf4 33 Cxf4 exf4 34 Txf4
 Cf6 35 Df7+ 1-0

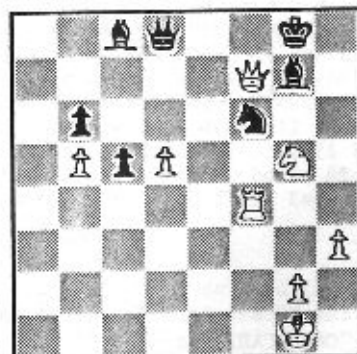

PARTIDA Nº 13 GAMBITO DE CENTRO

0,5 ROCHA

0,5 LIMA

1 e4 e5 2 d4 exd4 3 c3 d5 4 exd5 Dxd5
5 cxd4 Cc6 6 Cf3 Bg4 7 Be2 Bb4 8 Cc3
Bxf3 9 Bxf3 De4 10 Db3 0,5

PARTIDA Nº 14 SICILIANA

0,5 SEGAL

0,5 CASTRO

1 e4 c5 2 g3 Cc6 3 Bg2 g6 4 0-0 e6 5
c3 Cge7 6 d3 Tb8 7 Be3 d6 8 Dd2 h6 9
d4 cxd4 10 Cxd4 a6 0,5

PARTIDA Nº 15 INGLESA

1 BRAGA

0 MATSUURA

1 c4 e5 2 g3 Cf6 3 Bg2 Cc6 4 e3 d5 5
cxd5 Gxd5 6 a3 Be7 7 Ce2 0-0 8 0-0
Bg4 9 b4 a6 10 h3 Bh5 11 Bb2 Bf6 12
d3 Dd7 13 Cd2 Cxe3 14 fxe3 Dxd3 15 g4
Tad8 16 Bc1 Dxe3+ 17 Rh1 Bxg4 18 hxg4
Dh6+ 19 Rgl e4 20 Cxe4 1-0

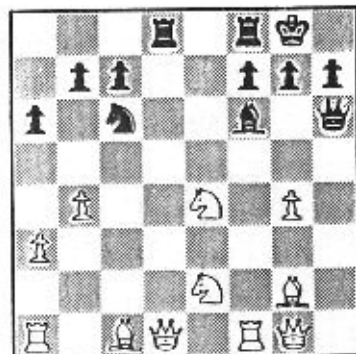

RODADA **3** 07/09/88

17	TSUBOI	(SP)	0,5	x	0,5	(SP)	RESENDE	SICILIANA
18	MATSUURA	(PR)	1	x	0	(RJ)	MACHADO	GAMBITO ESCOCÊS
19	CASTRO	(MG)	0,5	x	0,5	(SP)	BRAGA	SICILIANA
20	LIMA	(RJ)	1	x	0	(SP)	SEGAL	FRANCESA
21	CAVALCANTI	(PB)	0	x	1	(SP)	ROCHA	RUY LOPEZ
22	CHEMIM	(PR)	0	x	1	(SP)	TOLEDO	INDIA DA DAMA
23	GOUVEIA	(RJ)	0	x	1	(SP)	VAN RIEMSDIJK	STONEWALL
24	CAMARA	(SP)	0,5	x	0,5	(RJ)	TEIXEIRA	GRUNFELD

PARTIDA Nº 17 SICILIANA

0,5 TSUBOI
0,5 RESENDE
1 e4 c5 2 Cf3 e6 3 d4 cxd4 4 Cxd4 a6
5 Bd3 Be5 6 Cb3 Ba7 7 c4 Cc6 8 0-0
Cf6 9 De2 d6 10 Cc3 0-0 11 Be3 Bxe3
12 Dxe3 e5 13 Tfd1 Be6 14 Be2 Db8 15
Tac1 Td8 16 Td2 h6 17 f3 Rf8 18 Tcd1
Rg8 19 Rf2 Dc7 20 Tc1 Db8 21 g4 Ce7
22 Tcd1 Cc6 23 h4 Dc7 24 Tg1 De7 25
Cd5 Bxd5 26 exd5 Cb8 27 g5 Ch5 28 Re1
Cf4 29 Bd3 Cd7 30 Th2 h5 31 De4 Cxd3
32 Dxd3 Te8 33 De4 Tac8 34 Te2 b5 35
Cd2 bxc4 36 Cxc4 Ce5 37 De3 Dc7 38 b3
Cd7 39 De4 Cc5 40 Df5 g6 41 Dc2 Cd7
42 Dd3 Cb6 43 Ce3 Dc5 44 Rf2 Da5 45
Td1 Tc3 46 De4 Tec8 47 Td3 Tc1 48
Tdd2 T8c3 49 Gd1 Tc8 50 Ce3 Tc83 51
Cd1 T3c8 0,5

31 hxg4 Rh6 32 Rf2 Tc8 33 Rf3 Tc6 34
Rf4 Rh7 35 g5 Rg8 36 Ta8+ Rf7 37 g6+
Re7 38 Tg8 Ba2 39 Tgx7+ Rd6 40 Ta7
Bb3 41 c4 1-0

PARTIDA Nº 19 SICILIANA

0,5 CASTRO
0,5 BRAGA
1 e4 c5 2 Cf3 Cc6 3 d4 cxd4 4 cxd4
Cf6 5 Cc3 g6 6 Be3 Rg7 7 Be2 0-0 8
Cd3 d6 9 0-0 Be6 10 f4 Ca5 11 Cxa5
Dxa5 0,5

PARTIDA Nº 20 FRANCESA

1 LIMA
0 SEGAL
1 e4 e6 2 d4 d5 3 Cc3 dxe4 4 Cxe4 Bd7
5 Cf3 Bc6 6 Bd3 Cd7 7 0-0 Cgf6 8
Cxf6+ Dxf6 9 Be2 Bxf3 10 Bxf3 c6 11
b4 a6 12 Tbl Cb6 13 Dd3 Td8 14 Bb2
Cd5 15 c4 Cf4 16 De3 Dh6 17 d5 cxd5
18 cxd5 Bd6 19 g3 0-0 20 dxe6 fxe6 21
Rh1 Cd3 22 Dxb6 gxb6 23 Bxb7 Bxb4 24
Bxa6 Cxf2+ 25 Rg2 Bc5 26 Bc4 Td6 27
Tbe1 Te8 28 Txf2 Bxf2 29 Rxf2 Rf7 30
Re3 Tc8 31 Tf1+ Rg6 32 Tf6+ Rg5 33
Be2 1-0

PARTIDA Nº 18 GAMBITO ESCOCÊS

1 MATSUURA
0 MACHADO
1 e4 e5 2 Cf3 Cc6 3 d4 exd4 4 Bc4 Cf6
5 e5 Cg4 6 Bxf7+ Rxf7 7 Cg5+ Rg8 8
Dxg4 h6 9 Cf3 d6 10 De4 dxe5 11 Cxe5
Cxe5 12 Dxe5 De7 13 Bf4 Bf5 14 0-0
Dxe5 15 Bxe5 c5 16 c3 Td8 17 Td1 Td5
18 f4 Rh7 19 Cd2 dxc3 20 Bxc3 Be7 21
Cc4 Txd1+ 22 Txd1 b5 23 Ce3 Be6 24 f5
Bxa2 25 Td7 b4 26 Txe7 bxc3 27 bxc3
Tf8 28 Txa7 Bb1 29 g4 h5 30 h3 hxg4

PARTIDA Nº 21

RUY LOPEZ

0 CAVALCANTI
1 ROCHA

1 d4 e5 2 Cf3 Cc6 3 Bb5 a6 4 Ba4 Cf6
5 0-0 b5 6 Bb3 Bb7 7 Te1 Bc5 8 c3 d6
9 d4 Bb6 10 a4 0-0 11 d5 Ce7 12 axb5
axb5 13 Txa8 Bxa8 14 Ca3 c6 15 dxc6
Bxc6 16 Dd3 Cg6 17 Bg5 h6 18 Bxf6
Dxf6 19 g3 Bc5 20 Cc2 Ce7 21 Cb4 Bxb4
22 cxb4 Bd7 23 Cd2 Cc6 24 Dxb5 Tb8 25
Dd3 Tb4 26 Dc3 Td8 27 Ba4 Tc8 28 Cc4
Bh3 29 Bxc6 Txc6 30 b3 Ta6 31 b4 Tc6
0-1

PARTIDA Nº 22

INDIA DA DAMA

0 CHEMIN
1 TOLEDO

1 d4 e6 2 e3 b6 3 b3 Bb7 4 Cf3 Cf6 5
Bd3 c5 6 0-0 Be7 7 Cbd2 Cc6 8 c3 Tc8
9 Bb2 0-0 10 Ce5 cxd4 11 exd4 Dc7 12
c4 d6 13 Cg4 d5 14 Tc1 Df4 15 Cxf6+
Bxf6 16 g3 Dd6 17 cxd5 Cxd4 18 Txc8
Txc8 19 Bxd4 Dxd5 20 Be4 Dxd4 21 Bxb7
Td8 22 De2 Dxd2 23 Da6 Bd4 24 Dxa7 g6
25 Bf3 Tc8 26 Rg2 Tc2 27 Da8+ Rg7 28
Bd1 Txa2 29 Df3 b5 30 h4 h5 31 Df4
Dxf4 32 gxf4 Tb2 33 f5 exf5 34 Bf3
Txb3 35 Td1 Bf6 36 Td7 Bxb4 37 Bd5
Tb2 38 Bxf7 Txf2+ 39 Rh3 Bf6 40 Be8+
Rh6 41 Td6 Th2+ 42 Rxh2 Be5+ 43 Rg2
Bxd6 44 Bxb5 g5 45 Bd3 f4 46 Be4 g4
47 Bc6 Rg5 48 Bd5 h4 0-1

PARTIDA Nº 23

STONEWALL

0 GOUVEIA
1 VAN RIEMSDIJK

1 d3 d5 2 f4 Cc6 3 d4 f6 4 e3 e5 5
Cf3 Bf5 6 Be2 exf4 7 exf4 Bd6 8 0-0
Cge7 9 c4 dxc4 10 Bxc4 Dd7 11 Cc3
0-0-0 12 Be3 Ca5 13 Be2 De6 14 Bf2
Cd5 15 Cxd5 Dxd5 16 Cd2 Bxf4 17 Bf3
Db5 18 b4 Cc6 19 Cb3 Bd6 20 Cc5 Bxc5
21 bxc5 Bd3 22 Bxc6 bxc6 23 Te1 The8
24 Dg4+ f5 25 Dxc7 Tg8 26 De5 Be4 27
Bg3 Td7 28 Txe4 fxe4 29 Dxe4 Dc4 30
Td1 Dd5 31 De2 Rb7 32 Be5 Ra8 33 a4
Te7 34 Td2 Tf8 35 a5 Tef7 36 Td1 Tf2
37 Dg4 h5 38 Dg5 Ta2 39 Dg3 Tg8 40
Bg7 h4 41 Dh3 Dg5 42 Df3 Dg6 43 Be5
Tgx2+ 0-1

PARTIDA Nº 24

GRUNFELD

0,5 CAMARA
0,5 TEIXEIRA

1 d4 d5 2 Cf3 Cf6 3 c4 c6 4 cxd5 cxd5
5 g3 g6 6 Bg2 Bg7 7 0-0 0-0 8 Ce5 e6
9 Cc3 Cf7 10 f4 Cxe5 11 fxe5 Cc6 12
e4 dxe4 13 Be3 f5 14 exf6 Txf6 15
Cxe4 Txf1+ 16 Dxf1 Bxd4 17 Bxd4 Cxd4
18 Td1 e5 19 Rh1 De7 20 Cf6+ 0,5

RODADA

4

08/09/88

25	RESENDE	(SP)	0	x	1	(RJ)	TEIXEIRA	ESLAVA
26	VAN RIEMSDIJK	(SP)	1	x	0	(SP)	CAMARA	FRANCESA
27	TOLEDO	(SP)	---	x	---	(RJ)	GOUVEIA	-----
28	ROCHA	(SP)	0,5	x	0,5	(PR)	CHEMIN	SICILIANA
29	SEGAL	(SP)	1	x	0	(PB)	CAVALCANTI	ORTODOXA
30	BRAGA	(SP)	0,5	x	0,5	(RJ)	LIMA	DEF. 2 CAVALOS
31	MACHADO	(RJ)	1	x	0	(MG)	CASTRO	SICILIANA
32	TSUBOI	(SP)	0,5	x	0,5	(PR)	MATSUURA	RUY LOPEZ

PARTIDA Nº 25

ESLAVA

0 RESENDE

1 TEIXEIRA

1 d4 d5 2 c4 c6 3 Cc3 Cf6 4 Cf3 e6 5 e3 Cbd7 6 Dc2 Bd6 7 b3 0-0 8 Bb2 De7 9 Be2 dxc4 10 bxc4 e5 11 0-0 Te8 12 Tfe1 e4 13 Cd2 Cf8 14 f3 exf3 15 Bxf3 Cc6 16 Cce4 Cxe4 17 Cxe4 Bc7 18 d5 Cg5 19 Dc3 Cxf3+ 20 gxf3 Be5 21 Dxe5 Dxe5 22 Bxe5 Txe5 23 Tad1 cxd5 24 cxd5 Bh3 25 Td4 Td8 26 Ted1 Bd7 27 f4 Te7 28 Rf2 Bg4 29 Tld2 b6 30 Cc3 f5 31 d6 Ted7 32 Cd5 Bh5 33 Ce7 Rf7 34 Cxf5 Bg6 35 Cc3 Re6 36 e4 Bf7 37 f5+ Re5 38 Re3 Txd6 39 Txd6 Txd6 40 Txd6 Rxd6 41 Rd4 Bxa2 42 e5+ Re7 43 Ce4 Bb1 44 Cd6 Rd7 45 Rd5 Ba2 46 Rd4 a6 47 Ce4 a5 48 f6 g6 49 Cc3 Be6 50 Cd5 b5 51 Re5 a4 52 Cb4 a3 53 Cc2 a2 54 Rb5 g5 55 Re5 g4 56 Rd4 h5 57 Re3 h4 58 Rf2 Bb3 59 Ca1 Bd5 0-1

PARTIDA Nº 26

FRANCESA

1 VAN RIEMSDIJK

0 CAMARA

1 e4 c5 2 Cf3 a6 3 c3 e6 4 d4 d5 5 e5 Cc6 6 Bd3 Db6 7 0-0 Bd7 8 dxc5 Bxc5 9 b4 Be7 10 a3 f5 11 c4 dxc4 12 Bxc4 Tc8 13 Db3 Cd4 14 Cxd4 Dxd4 15 Bxe6 Bxe6 16 Dxe6 Tc6 17 Db3 Tg6 18 Dc3 De4 19 g3 Tc6 20 De3 Dc2 21 Bd2 Ch6 22 Tc1 f4 23 Dxf4 Db3 24 Txc5 Dd1+ 25 Rg2 bxc6 26 Df3 Dc2 27 Bxh6 gxl6 28 Cc3 1-0

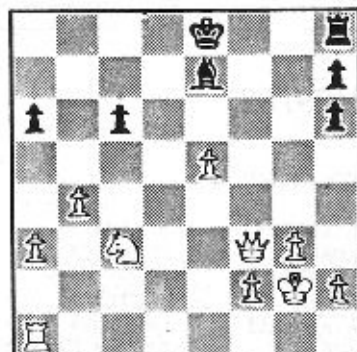

PARTIDA Nº 28

SICILIANA

0,5 ROCHA

0,5 CHEMIN

1 e4 c5 2 Cf3 Cc6 3 d4 cxd4 4 Cxd4 Cf6 5 Cc3 d6 6 Bg5 Db6 7 Cb3 e6 8 Dd2 Be7 9 0-0-0 a6 10 f3 Dc7 11 Be3 Ce5 0,5

PARTIDA Nº 29

ORTODOXA

1 SEGAL

0 CAVALCANTI

1 d4 Cf6 2 c4 e6 3 Cc3 d5 4 cxd5 exd5 5 Cf3 c6 6 Bf4 Bf5 7 e3 Db6 8 Dc1 Ca6 9 a3 Be7 10 Be2 0-0 11 0-0 Tac8 12 b4 Cb8 13 Dh7 Cbd7 14 h3 Dd8 15 a4 a5 16 bxa5 Dxa5 17 Tfc1 b6 18 Cd2 Ta8 19 f3 Tfc8 20 e4 Bg6 21 Cb3 Da7 22 exd5 Cxd5 23 Cxd5 cxd5 24 Bb5 Db7 25 De2 Bf6 26 Txc8 Dxc8 27 Tc1 Dd8 28 Bc7 Dc8 29 Bf4 Dd8 30 Be7 Dc8 31 Bxb6 Cxb6 32 Txc8 Txc8 33 a5 Cc4 34 Bc6 Cxa5 35 Cxa5 Bxd4+ 36 Rh1 h5 37 Da6 Tc7 38 Ch3 Bf2 39 Bxd5 Tc3 40 Dxg6 1-0

PARTIDA Nº 30

DEF. 2 CAVALOS

0,5 BRAGA

0,5 LIMA

1 e4 e5 2 Cf3 Cc6 3 Bc4 Cf6 4 d4 exd4 5 0-0 Cxe4 6 Te1 d5 7 Bxd5 Dxd5 8 Cc3 Da5 9 Cxe4 Be6 10 Ceg5 0-0-0 11 Cxe6 fxe6 12 Txe6 Df5 13 De2 h6 14 De4 Dxe4 15 Txe4 0,5

PARTIDA Nº 31

SICILIANA

1 MACHADO

0 CASTRO

1 e4 c5 2 Cf3 Cc6 3 d4 cxd4 4 Cxd4 Dc7 5 Cc3 e6 6 Be3 a6 7 Be2 Cf6 8 0-0 Bb4 9 Cxc6 Bxc6 10 Bd3 d5 11 Bd2 Be7 12 Te1 h5 13 h3 Bb7 14 De2 Cd7 15 Ca4 a5 16 a3 g6 17 Bc3 Th7 18 Bd2 Cf8 19 c4 dxe4 20 Bxe4 f5 21 Bf3 c5 22 Tad1 Bxf3 23 Dxf3 Tc8 24 Cc3 g5 25 Cb5 Db6 26 Bxg5 Dc6 27 Bxe7 Dxf3 28 Cd6+ Rd7 29 gxf3 Txe7 30 Cxf5+ Re8 31 Cd6+ Rd7 32 Cxc8 Rxc8 33 Te5 Cd7 34 Txb5 e5 35 Th6 Rc7 36 Td5 a4 37 Tg6 Rb7 38 h4 Cf8 39 Ig5 Cd7 40 h5 1-0

PARTIDA Nº 32

RUY LOPEZ

0,5 TSUBOI

0,5 MATSUURA

1 e4 e5 2 Cf3 Cc6 3 Bb5 a6 4 Ba4 Cf6
 5 0-0 Be7 6 Te1 b5 7 Bb3 0-0 8 c3 d6
 9 h3 Ca5 10 Bc2 c5 11 d4 Dc7 12 Cbd2
 cxd4 13 cxd4 Bb7 14 d5 Tac8 15 Bd3
 Cd7 16 Cf1 f5 17 exf5 Cc5 18 Bc2 Cc4
 19 Ce3 Cb6 20 b4 Ca4 21 Bd2 Rh8 22
 Be4 Cb2 23 Db3 C2c4 24 Bc3 Db8 25 h4
 Da8 26 Tad1 Cxe3 27 Txe3 Tc4 28 Cd2

Cxd5 29 Bxd5 Bxd5 30 Cxc4 bxc4 31 Da4
 Bc6 32 Da5 Bxg2 33 Dc7 Bxh4 34 Txd6
 Txf5 35 Tg3 Df8 36 Tg2 Bxf2+ 37 Txf2
 Txf2 38 Td1 Tf4 39 Bxe5 Tg4+ 40 Bg3
 h5 41 Rh2 Rh7 42 Td5 h4 43 Th5+ Rg6
 44 Txb4 Txb4+ 45 Bxb4 Dxb4 46 Dc6+
 Rh5 47 Bf2 Dd2 48 Df3+ Rg6 49 De4+
 Rh6 50 Rg1 Dg5+ 51 Rf1 Dc1+ 52 Be1 c3
 53 Dh4+ Rg6 54 Dc4 c2 55 Dxa6+ Rh7 56
 Dd3+ Rg8 57 Dc4+ Rh7 58 Dh4+ Rg8 59
 Dd8+ Rh7 60 Dh4+ Rg8 61 Dd8+ Rh7 0,5

RODADA 5 09/09/88

33	MATSUURA	(PR)	0,5	x	0,5	(SP)	RESENDE	SICILIANA
34	CASTRO	(MG)	0,5	x	0,5	(SP)	TSUBOI	GRUNFELD
35	LIMA	(RJ)	0,5	x	0,5	(RJ)	MACHADO	CATALA
36	CAVALCANTI	(PB)	0	x	1	(SP)	BRAGA	INDIA DO REI
37	CHEMIM	(PR)	0,5	x	0,5	(SP)	SEGAL	SISTEMA BARCZA
38	GOUEIA	(RJ)	---	x	---	(SP)	ROCHA	-----
39	CAMARA	(SP)	0	x	1	(SP)	TOLEDO	HOLANDESA
40	TEIXEIRA	(RJ)	0,5	x	0,5	(SP)	VAN RIEMSDIJK	NIMZOÍNDIA

PARTIDA Nº 33

SICILIANA

0,5 MATSUURA

0,5 RESENDE

1 e4 c5 2 Cf3 Cc6 3 Bb5 g6 4 0-0 Bg7
 5 c3 Cf6 6 Te1 0-0 7 d4 cxd4 8 cxd4
 d5 9 e5 Ce8 10 Cc3 Bg4 11 Bxc6 bxc6
 12 Be3 f6 13 Bf4 Cc7 14 Da4 Ce6 15
 exf6 exf6 16 Bg3 Dd7 17 Cd2 Tfe8 18
 Cf1 Bh5 19 Tac1 Tac8 20 h3 g5 21 Ce3
 Ted8 22 Cxd5 Be8 23 Cc3 Cxd4 24 Ce4
 Cb5 25 Cc4 Ta8 26 Cc5 Df7 27 Ce6 Tdc8
 28 Cxg7 Dxg7 29 Db4 a5 30 Dc5 Df8 31
 Cd6 Cxd6 32 Bxd6 Df7 33 Te7 Dg6 34
 De3 Bf7 35 Ta7 Txa7 36 Dxa7 Dd3 37
 Ba3 Te8 38 Dc5 Bd5 39 Dc3 De4 40 Dg3
 Rg7 41 Td1 Bxa2 42 Dc7+ Bf7 43 Td7
 Del+ 44 Rh2 De5+ 45 Dxe5 Txe5 46 Tc7
 Te6 47 Ta7 Te5 48 Tc7 Te2 49 Rg1 Rc2
 50 Ta7 a4 51 Txa4 Bd5 52 h4 Rg6 53
 hxg5 fxg5 54 Td4 Rf5 55 Td3 g4 56 Tc3
 Td2 57 Rf1 Td1+ 58 Re2 Tg1 59 g3 Bf3+
 60 Rd2 Td1+ 61 Rc2 Th1 62 Be5 h5 63
 Be3 Th2 64 Rd3 0,5

PARTIDA Nº 34

GRUNFELD

0,5 CASTRO

0,5 TSUBOI

1 d4 Cf6 2 c4 g6 3 Cc3 d5 4 cxd5 Cxd5
 5 Cf3 Bg7 6 e3 0-0 7 Bc4 Cb6 8 Be2 c5
 9 0-0 cxd4 10 Cxd4 Bd7 11 a4 a5 12
 Bf3 Cc6 13 Cb3 Dc8 14 Cc5 Bf5 15 e4
 Be6 16 Cxe6 Dxe6 17 Cd5 Tad8 18 Db3
 Cxd5 19 exd5 Cd4 20 dxe6 Cxb3 21
 exf7+ Rxf7 22 Tb1 Cd2 23 Bxd2 Txd2 24
 b4 b6 25 axb5 0,5

PARTIDA Nº 35

CATALÀ

0,5 LIMA

0,5 MACHADO

1 d4 d5 2 Cf3 e6 3 g3 c5 4 Bg2 Cc6 5
 0-0 Cf6 6 c4 dxc4 7 Ce5 Bd7 8 Ca3
 cxd4 9 Caxc4 Tc8 10 Db3 Cxe5 11 Cxe5
 Bc6 12 Cxc6 bxc6 13 Td1 Bc5 14 Bf4
 Bb6 15 Tac1 Dd7 16 Da4 Cd5 17 Be5 c5
 18 Txd4 Dxa4 19 Txa4 f6 20 Bf4 Cxf4
 21 Txf4 Rf7 22 Tfc4 Ted8 23 Bf3 Td2
 24 Tld2 Thd8 25 e3 g6 26 Rf1 0,5

PARTIDA Nº 36 INDIA DO REI

0 CAVALCANTI
1 BRAGA

1 d4 Cf6 2 c4 g6 3 Cc3 Bg7 4 e4 d6 5
f3 0-0 6 Be3 a6 7 Bd3 c5 8 dxc5 dxc5
9 Dc2 Cc6 10 0-0-0 Cd4 11 Bxd4 cxd4
12 Cce2 Cd7 13 f4 b5 14 Cf3 bxc4 15
Bxc4 Bb7 16 Cexd4 Tc8 17 Rb1 Dc7 18
Bxf7+ Txf7 19 Dxc7 Txc7 20 Gg5 Bxd4
21 Txd4 Txf4 22 Thd1 Cf8 23 g3 Tg4
24 h4 h6 25 Tf1 hxg5 26 Txf8+ Rxf8 27
Tc8+ Rf7 0-1

PARTIDA Nº 37 SISTEMA BARCZA

0,5 CHEMIN
0,5 SEGAL

1 Cf3 Cf6 2 d4 c5 3 e3 b6 4 Bf4 Bb7 5
e3 g6 6 Bc4 Dc8 7 Cbd2 Bg7 8 e4 0-0 9
e5 Cd5 10 Bg5 f6 11 exf6 exf6 12 Db3
Dc6 13 Be3 Ca6 14 Da3 b5 15 Bxd5 Dxd5
16 dxc5 Tfc8 17 Tad1 Cc7 18 Db3 Ce6
19 Dxd5 Bxd5 20 Cb3 Bxf3 21 gxf3 Tc7
22 Cd4 Bf8 23 Cxc6 dxe6 24 b4 a5 25
a3 e5 26 0-0 Rf7 27 Td5 Re6 28 Tfd1
Be7 29 f4 axb4 30 axb4 Ta3 31 fxe5
fxe5 32 f4 Txc3 33 Txe5+ Rf7 34 f5
gxf5 35 Txf5+ Re6 36 Tf3 Tc4 37 Bf4
Ta7 38 Te1 Rd7 39 Bd6 Tg4 40 Rh1 Tg7
41 Bf4 Rc8 42 Tfe3 Tf7 43 Bg3 Rd7 44
Td3 Rc8 45 c6 Tf8 46 Td5 Bd8 47 Txb5
Bc7 48 Tb7 Txb7 49 cxb7+ Rb8 50 Bxc7
Rxc7 51 Te7+ Rb8 52 Txb7 Tf4 53 Rg2
Txb4 54 Rf3 Tb3+ 55 Re4 Tb4+ 56 Rd5
Tb2 57 h4 Td2+ 58 Re4 Tb2 59 b5 Tb5
60 Rd5 Tb1 61 h6 Th1 62 Re6 Tel+ 63
Tf7 Tf1+ 64 Rg8 Th1 65 Th8 Rxb7 66

Rh7 Rc7 67 Te8 Rd7 68 Te4 Tg1 (Secr.)
69 Rh8 Tg2 70 Ta4 Re7 71 Ta7+ Rf8 72
Tg7 Tf2 0,5

PARTIDA Nº 39

HOLANDESA

0 CAMARA
1 TOLEDO

1 d4 e6 2 Cf3 f5 3 Bg5 Be7 4 h4 Cf6 5
Cc3 d5 6 e3 Cbd7 7 Ce2 Ce4 8 Cf4 CdE6
9 Ce5 0-0 10 Bd3 c5 11 c3 Dc7 12 Bxe4
fxe4 13 Ch5 Bd6 14 Cxf6+ gxf6 15 Bh6
fxe5 16 Dg4 Rf7 17 Dh5+ Re7 18 dxe5
Bxe5 19 Bxf8+ Rxf8 20 0-0 Dg7 21 f3
Bd7 22 fxe4+ Rg8 23 Tad1 Bb5 24 Tf2
dxe4 25 c4 Be8 26 Dg5 Dxc5 27 hxg5
Rg7 28 b3 Re6 29 g3 Rg6 30 Rg2 Rxc5
31 Tf7 Rg6 32 Te7 Te8 33 Txe8 Bxe8 34
Td8 Bc6 35 Rf2 Bf6 36 Ta8 a6 37 Tc8
Bg5 38 Tg8+ Rf6 39 Re2 h6 40 Rf2 Rf5
41 Tf8+ Re5 42 Re2 Rd6 43 Rf2 Rc7 44
Re2 b5 45 Rd2 Bd7 46 Tg8 Bc8 47 Tg7+
Rc6 48 Tg8 Bd7 49 Ta8 Rb7 50 Tg8 bxc4
51 bxc4 a5 52 Tg7 Rc7 53 Tf7 a4 54
Tg7 Rd6 55 Tg8 Re7 56 Ta8 Bf6 57 Ta5
Rd6 58 Ta6+ Bc6 59 Ta7 h5 60 Re2 Be5
61 Rf2 Bb2 62 Re2 (Secr.) Be5 Tempo
0-1

PARTIDA Nº 40

NIMZOINDIA

0,5 TEIXEIRA
0,5 VAN RIEMSDIJK

1 Cf3 Cf6 2 c4 e6 3 d4 d5 4 Cc3 Bb4 5
e3 0-0 6 Bd3 c5 7 0-0 Cc6 8 a3 Bxc3 9
bxc3 0,5

RODADA 6 10/09/88

41	RESENDE	(SP)	0	x	1	(SP)	VAN RIEMSDIJK	NIMZOINDIA
42	TOLEDO	(SP)	0,5	x	0,5	(RJ)	TEIXEIRA	ESLAVA
43	ROCHA	(SP)	---	x	---	(SP)	CAMARA	-----
44	SEGAL	(SP)	---	x	---	(RJ)	GOUEIA	-----
45	BRAGA	(SP)	0,5	x	0,5	(PR)	CHEMIN	SICILIANA
46	MACHADO	(RJ)	1	x	0	(PB)	CAVALCANTI	FRANCESA
47	TSUBOI	(RJ)	1	x	0	(RJ)	LIMA	RUY LOPEZ
48	MATSUURA	(PR)	0,5	x	0,5	(MG)	CASTRO	SICILIANA

PARTIDA Nº 41

NIMZOINDIA

0 RESENDE

1 VAN RIEMSDIJK

1 d4 Cf6 2 c4 e6 3 Cc3 Bb4 4 Cf3 d5 5
 cxd5 exd5 6 Bg5 c5 7 e3 h6 8 Bxf6
 Dxf6 9 Be2 cxd4 10 exd4 0-0 11 0-0
 Be6 12 Db3 Cc6 13 a3 Bd6 14 Tfd1 Ca5
 15 Db5 Dd8 16 Cd2 a6 17 Db3 b5 18 b4
 Cc4 19 Cxc4 bxc4 20 Dd2 Df6 21 Bf3
 Tfd8 22 De2 Te8 23 Dd2 Tad8 24 Ca4
 Bf4 25 Dc3 Bc8 26 Cc5 g5 27 g3 Be3 28
 fxe3 Dxf3 29 Te1 Td6 30 Ta2 Tf6 31
 Dd2 Bh3 32 Df2 Txe3 33 Txe3 Dxe3 0-1

PARTIDA Nº 42

ESLAVA

0,5 TOLEDO

0,5 TEIXEIRA

1 d4 d5 2 c4 c6 3 Cf3 Cf6 4 Cc3 e6 5
 e3 Cbd7 6 Dc2 Bd6 7 e4 dxe4 8 Cxe4
 Cxe4 9 Dxe4 e5 10 dxe5 0-0 11 dxe6
 Te8 12 Dxe8 Dxe8 13 Be3 Cf8 14 0-0-0
 Be6 15 Bd3 c5 16 Rb1 Td8 17 The1 b6
 18 Bf4 f6 19 Te2 Df7 20 b3 Te8 21 h4
 Bd7 22 Txe8 Dxe8 23 Te1 Dh5 24 Bg3

Be5 25 Bxf5 Dxf5+ 26 Rb2 Cd7 27 Te7
 h5 28 Cd2 Rf8 29 Cf1 Ce5 30 Ce3 Dd3
 31 Bxe5 fxe5 32 Cd5 Dd2+ 33 Rb1 Dd1+
 0,5

PARTIDA Nº 43

1 ROCHA

0 CAMARA

1 e4 W.O

PARTIDA Nº 45

SICILIANA

0,5 BRAGA

0,5 CHEMIN

1 e4 c5 2 Cf3 Cc6 3 d4 cxd4 4 Cxd4
 Cf6 5 Cc3 d6 6 Be2 e5 7 Cf3 h6 8 0-0
 Be7 9 Te1 0-0 10 h3 Be6 11 Bf1 a6 12
 Cd5 Rxd5 13 exd5 Cb8 14 c4 Cfd7 15
 Tbl f5 16 b4 b6 17 Cd2 a5 18 a3 g5 19
 Bb2 De8 20 Cb3 a4 21 Cc1 Dg6 22 Ce2
 h5 23 Cd4 g4 0,5



MI Herman C. Van Riemsdijk (SP)

PARTIDA Nº 49

FRANCESA

0 CASTRO
1 RESENDE

1 e4 e6 2 d4 d5 3 Cc3 Bb4 4 Bd3 c5 5
exd5 exd5 6 Bd2 c4 7 Be2 Cc6 8 Bf3
Cf6 9 Bg5 Be6 10 Ce2 h6 11 Be3 g5 12
h3 Ce7 13 a3 Ba5 14 Cg3 Dd7 15 Bd2
Bb6 16 Be3 Ba5 17 Dc1 Cg6 18 Be2 0-0-0
19 b4 Bc7 20 Dd2 Ch4 21 Tg1 Bd6 22
Rd1 Thg8 23 Rcl a6 24 Bd1 Dc7 25 Cf1
Cg6 26 Th1 Cd7 27 f3 f5 28 Bf2 Cf6 29
Ce2 Tde8 30 c3 Ch5 31 Rb2 Chf4 32
Cxf4 Cxf4 33 Tg1 Bf7 34 Rb1 Cd3 35
Bc2 Bf4 36 Be3 Txe3 37 Cxe3 Te8 38
Bxd3 cxd3 39 Te1 De7 40 Dxd3 Bxe3 41
Dxf5+ Dd7 42 Dxd7+ Rxd7 43 Rb2 Bg6 44
Tad1 Te6 45 a4 Re7 46 Rb3 Rf6 47 Te2
Bf4 48 Txe6+ Rxe6 49 a5 h5 50 Te1+
Rd6 51 Td1 h4 52 Rb2 Be8 53 Te1 Bb5
54 Rc2 Bg3 55 Ta1 Re6 56 Rd2 Bf2 57
Ta2 Bc4 58 Tb2 Rf5 59 Rd1 Be3 60 Re1
Rf4 61 Tb1 Rg3 62 Tb2 Rh2 63 Tc2 Rg1
64 Tb2 Bf1 65 Tc2 Bf4 66 Tb2 Bg3+ 67
Rd1 Bf2 68 b5 Bxb5 69 c4 Bxc4 0-1

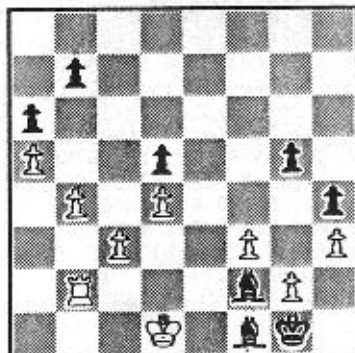

Após 67...Bf2

PARTIDA Nº 50

ESLAVA

0 LIMA
1 MATSUURA

1 d4 d5 2 c4 e6 3 Cf3 Cf6 4 Cc3 dxc4
5 e4 b5 6 e5 Cd5 7 a4 b4 8 Ce4 Bf5 9
Cg3 Bg4 10 Bxc4 e6 11 Bd3 Cd7 12 0-0
c5 13 h3 Bxf3 14 Dxf3 cxd4 15 Te1 Be7
16 Dg4 g6 17 Bh6 Bf8 18 Bg5 Be7 19
Bh6 Bf8 20 Bd2 Bg7 21 Ch5 Bxe5 22
Txe5 Cxe5 23 Bb5+ Re7 24 Dd4+ f6 25
Te1 Rd6 26 Cg3 d5 27 Bb4+ Rc7 28 Te1+
Rb7 29 Ce4 Tc8 30 Cc5+ Ra8 31 De4 Db6
Tempo 0-1

PARTIDA Nº 51

SICILIANA

0 CAVALCANTI
1 TSUBOI

1 e4 c5 2 Cf3 d6 3 d4 cxd4 4 Cxd4 Cf6
5 Cc3 a6 6 Bc4 e6 7 Bb3 b5 8 f3 Bb7 9
Be3 Cc6 10 De2 Ca5 11 0-0 Dc8 12 a4
b4 13 Ca2 d5 14 e5 Cd7 15 f4 g6 16 f5
gxf5 17 Cxf5 exf5 18 e6 fxe6 19 Bg5
Bc5+ 20 Rh1 0-0 21 Dxe6+ Rh8 22 Txf5
Dc6 23 Bxd5 Dxc6 24 Bxe6 Txf5 25 Bxf5
0-1

PARTIDA Nº 52

INDIA DA DAMA

0 CHEMIN
1 MACIADO

1 Cf3 c5 2 c3 Cf6 3 d4 e6 4 g3 b6 5
Bg2 Bb7 6 0-0 Be7 7 Cbd2 d5 8 Ce5 0-0
9 Te1 Cc6 10 Cdf3 Cd7 11 Cxc6 Bxc6 12
h4 Dc7 13 Bh3 Bd6 14 Dc2 Tae8 15 b3
f5 16 Bb2 Cf6 17 e3 Ce4 18 Bg2 c4 19
Cg5 b5 20 a4 cxb3 21 Dxb3 bxa4 22 Dc2
De7 23 Bxe4 fxe4 24 c4 a3 25 Bc1 Bb4
26 De2 h6 27 cxd5 Bxd5 28 Ch3 Tc8 29
Da4 Tc3 30 Bd2 Bb3 31 Db5 Bc4 32 Dc6
Bd5 33 Da4 Bb3 34 Db5 Bc4 35 Dc6 Bxe2
36 Bxc3 a5 37 Cf4 Bf3 38 Cg6 De8 39
Bxb4 axb4 40 Ce5 Dxc6 41 Cxc6 b3 42
Txa3 b2 43 Tb3 Ta8 44 Rh2 Ta1 45 Tb8+
Rh7 0-1

PARTIDA Nº 55 GAMBITO DA DAMA ACEITO

0 TEIXEIRA
1 ROCHA

1 Cf3 d5 2 d4 Cf6 3 c4 dxc4 4 Da4+ e6
5 Dxc4 Bf5 6 Cc3 Cbd7 7 g3 e6 8 Bg2
Be7 9 0-0 0-0 10 e3 h6 11 De2 Bh7 12
c4 Bb4 13 Ce1 e5 14 dxe5 Cxe5 15 f4
Ccd7 16 e5 Te8 17 Cc2 Bc5+ 18 Be3 Cd5
19 Cxd5 cxd5 20 Cd4 Cf6 21 Tac1 Db6
22 Tfd1 Ce4 23 Bxc4 Bxe4 24 Cf5 Bxe3+
25 Cxe3 Tac8 26 Df2 Tc6 27 Tc3 d4 28
Txc6 dxe3 0-1

PARTIDA Nº 56

RUY LOPEZ

0,5 VAN RIEMSDIJK
0,5 TOLEDO

1 e4 e5 2 Cf3 Cc6 3 Bb5 Cf6 4 d4 Cxe4
5 dxc5 Be7 6 0-0 d5 7 exd6 Cxd6 8 Bd3
0-0 9 c3 Bf5 0,5

RODADA **8** 13/09/88

57	RESENDE	(SP)	0	x	1	(SP)	TOLEDO	INDIA DO REI
58	ROCHA	(SP)	0,5	x	0,5	(SP)	VAN RIEMSDIJK	ZUKERTORT./RETI
59	SEGAL	(SP)	0	x	1	(RJ)	TEIXEIRA	ESLAVA
60	BRAGA	(SP)	---	x	---	(SP)	CAMARA	-----
61	MACHADO	(RJ)	---	x	---	(RJ)	GOUVEIA	-----
62	TSUBOI	(SP)	1	x	0	(PR)	CHEMIN	SICILIANA
63	MATSUURA	(PR)	---	x	---	(PB)	CAVALCANTI	-----
64	CASTRO	(MG)	0	x	1	(RJ)	LIMA	ABERTURA DO BISPO

PARTIDA Nº 57

INDIA DO REI

0 RESENDE
1 TOLEDO
1 Cf3 Cf6 2 e4 g6 3 Cc3 Bg7 4 e4 d6 5
d4 0-0 6 h3 a6 7 Be3 c6 8 Dc2 b5 9
Tc1 Cbd7 10 a3 Cb6 11 cxb5 cxb5 12
Bd3 Bb7 13 0-0 Tc8 14 Cd2 Cfd7 15 f4
e5 16 dxe5 dxe5 17 f5 Cc5 18 Be2 Cba4
19 Db1 Dh4 20 Cxa4 Cxa4 21 Txc8 Txc8
22 fxg6 hxg6 23 Bg4 Te7 24 Cf3 De7 25
Cg5 Bh6 26 h4 f6 27 Da2+ Rh8 28 Be6
fxg5 29 Tf7 Dd8 30 Txc7 Dxc7 31 Db3
Cc5 32 Da2 Bxe4 33 hxg5 Bf8 34 b4
Cxe6 35 Dxe6 Dd6 36 Dh3+ Rg8 37 Dg4
Bf5 38 Df3 Dd3 39 Df2 Be7 40 Bb6 Dd1+
41 Rh2 Dh5+ 0-1

PARTIDA Nº 58

0,5 ROCHA
0,5 VAN RIEMSDIJK

1 Cf3 Cf6 2 g3 d5 3 Bg2 e6 4 0-0 Be7
5 d3 c6 6 Cbd2 0,5

PARTIDA Nº 59

0 SEGAL
1 TEIXEIRA

1 d4 d5 2 Cf3 Cf6 3 e4 c6 4 Cbd2 e6 5
g3 Be7 6 Bg2 0-0 7 0-0 Cbd7 8 Dc2 b6
9 e4 Bb7 10 e5 Ce8 11 b3 Tc8 12 Td1
c5 13 dxc5 Cxc5 14 Bb2 Ce7 15 Tacl b5
16 Db1 Ba8 17 Bc3 bxc4 18 Cxc4 Cb5 19
Ba5 De8 20 Ce3 Ce4 21 Dd3 Txc1 22

Txc1 Ba3 23 Tc2 a6 24 Bf1 Db8 25 b4
Tc8 26 Txc8 Dxc8 27 Dc2 Dxc2 28 Cxc2
Cec3 29 Cxc3 Cxc3 30 Bxa6 Bc6 31 Cd4
Ba4 32 Rf1 Rf8 33 Re1 Cc4 34 Bc7 Re8
35 b5 Rd7 36 b6 Ca2 37 Cb5 Cb4 38 Cc3
Cxa6 39 Cxa4 Cxc7 40 Cc5+ Rd6 41 b7
Ca6 42 Cxa6 Rxb7 43 Cc5+ Rc6 44 Cd3
Rb5 45 f4 Ce3 46 Re2 Cf5 47 g4 Ce7 48
Re3 Rc4 49 Cb2+ Rc3 50 Cd1+ Rc4 51
Cb2+ Rc5 52 Cd3+ Rc6 53 h3 Bb5 54 Rd4
Cc6+ 55 Re3 Rc4 56 f5 exf5 57 gxf5
Ce7 58 Cb2+ Rb3 59 f6 gxf6 60 Cd3 f5
61 Rd4 Rc2 62 Cf4 Rd2 (Secr.) 63 h4
Cg6 64 Ch3 h5 65 Cg5 f4 66 Rxd5 Re3
67 e6 fxe6+ 68 Rxe6 f3 69 Cf3 Rxf3 70
Rf5 Cf4 71 Rg5 Re4 72 Rf6 Ce2 73 Rg6
Cg3 74 Rg5 Re5 0-1

PARTIDA Nº 62

SICILIANA

1 TSUBOI
0 CHEMIN

1 e4 c5 2 Cf3 Cc6 3 d4 cxd4 4 Cxd4
Cf6 5 Cc3 d6 6 Bg5 e6 7 Dd2 a6 8
0-0-0 Bd7 9 f4 h6 10 Bb4 Be7 11 Cf3
b5 12 e5 b4 13 exf6 bxc3 14 Dxc3 gxf6
15 f5 e5 16 Bc4 Db6 17 Thf1 Tc8 18
Db3 Dxb3 19 axb3 Tg8 20 g3 Ca5 21 Cd2
Bb5 22 Bxb5 axb5 23 Ce4 Cxb3+ 24 Rb1
Cd4 25 c3 Tg4 26 Cxf6+ Bxf6 27 Bxf6
Cb3 28 Txd6 Td4 29 Txd4 exd4 30 Rc2
Ca5 31 Bxd4 b4 32 Tf4 b3+ 33 Rd3 Cc4
34 Tf2 h5 35 h3 Rd7 36 g4 hxg4 37
hxg4 Rd6 38 g5 Rd5 39 g6 Cd6 40 g7 f6
41 Tg2 Tg8 42 Bxf6 Cxf5 43 Th2 Te8 44
Th8 Cxg7 45 Bxg7 1-0

PARTIDA Nº 64 ABERTURA DO BISPO

0 CASTRO

1 LIMA

1 e4 e5 2 Bc4 Cf6 3 d3 Cc6 4 Cc3 Bb4
 5 Bd2 Ca5 6 Df3 Cxc4 7 dxc4 d6 8 a3
 Bxc3 9 Bxc3 Dd7 10 De2 Dc6 11 f3 Be6
 12 0-0-0 Dxc4 13 De3 a5 14 b3 Dc6 15
 Ce2 b5 16 Bb2 0-0 17 g4 Cd7 18 Cg3
 Dc5 19 Dxc5 Cxc5 20 h4 f6 21 Bc3 a4
 22 b4 Cd7 23 Be1 Cb6 24 Bf2 Cc4 25

Td3 Td8 26 Cf1 d5 27 Bc5 Tfe8 28 exd5
 Txd5 29 Ce3 Cxe3 30 Bxe3 Ted8 31 Txd5
 Bxd5 32 Td1 c6 33 Td3 Rf7 34 Bb6 Th8
 35 h5 g6 36 hxg6+ hxg6 37 g5 Th3 38
 Bd8 f5 39 Bc7 Txf3 40 Txf3 Bxf3 41
 Bxe5 Re6 42 Bc7 Rd5 43 Rd2 Re4 44 Bb6
 Bg4 45 Bc5 f4 46 Bb6 Be6 47 Bc5 Rf3
 48 Bd6 Rg4 49 Be7 Bf5 50 c3 Rf3 51
 Bd6 Re4 52 Re2 Bg4+ 53 Rf2 f3 54 Bc5
 Rd3 55 Bd6 Bh5 0-1

RODADA 9 14/09/88

65	LIMA	(RJ)	0,5	x	0,5	(SP)	RESENDE	SICILIANA
66	CAVALCANTI	(PB)	---	x	---	(MG)	CASTRO	-----
67	CHEMIM	(PR)	0	x	1	(PR)	MATSUURA	PEÃO DAMA
68	GOUVEIA	(RJ)	---	x	---	(SP)	TSUBOI	-----
69	CAMARA	(SP)	---	x	---	(RJ)	MACHADO	-----
70	TEIXEIRA	(RJ)	0,5	x	0,5	(SP)	BRAGA	INDIA DO REI
71	VAN RIEMSDIJK	(SP)	0,5	x	0,5	(SP)	SEGAL	ALEKHINE
72	TOLEDO	(SP)	1	x	0	(SP)	ROCHA	NIMZOÍNDIA

PARTIDA Nº 65 SICILIANA

0,5 LIMA

0,5 RESENDE

1 e4 c5 2 Cf3 Cc6 3 d4 cxd4 4 Cxd4 g6
 5 Cb3 Bg7 6 Be2 Cf6 7 Cc3 0-0 8 0-0
 d6 9 Bg5 Bd7 10 Rh1 a5 11 a4 Cb4 12
 f4 Bc6 13 Bf3 Cd7 14 De2 0,5

PARTIDA Nº 67 PEÃO DAMA

0 CHEMIM

1 MATSUURA

1 d4 Cf6 2 Cf3 g6 3 Bf4 Bg7 4 e3 c5 5
 c3 0-0 6 dxc5 Cc6 7 a3 a5 8 Bc4 a4 9
 Cd4 Ce4 10 Cb5 e5 11 Dd5 Cc5 12 Dxc5
 exf4 13 exf4 Te8+ 14 Rf1 d5 15 Ba2
 Bf5 16 Cd2 Bf8 17 Dxd5 Bd3+ 18 Rg1
 Dxd5 19 Bxd5 Bxb5 20 Ce4 Rg7 21 c4
 Ba6 22 Td1 Bxc4 23 Bxc6 bxc6 24 Cc3
 Tad8 25 Tc1 Bb6 26 h4 Td2 27 Th3 Txb2
 28 g4 Bxa3 29 Cxa4 Ta2 30 Txc6 Te1+
 31 Rh2 Bd5 32 h5 Bxc6 33 h6+ Rf8 34
 Rg3 Bxa4 35 Rh4 Be7+ 36 g5 Txf2 37
 Tc3 Tg1 38 Tc8+ Be8 39 Rh3 Txf4 40
 Rh2 Tg5 0-1

PARTIDA Nº 70 INDIA DO REI

0,5 TEIXEIRA

0,5 BRAGA

1 Cf3 Cf6 2 c4 g6 3 Cc3 Bg7 4 e4 d6 5
 d4 0-0 6 Be2 c5 7 dxe5 dxe5 8 Dxd8
 Txd8 9 Bg5 c6 10 Cxe5 Te8 11 0-0-0
 Ca6 12 Cf3 Bg4 13 Th1 Cxe4 14 Cxe4
 Txe4 15 Bf1 Txe1 16 Txe1 Cc5 17 Be7
 Ca4 18 b3 Cb6 0,5

PARTIDA Nº 71 ALEKHINE

0,5 VAN RIEMSDIJK

0,5 SEGAL

1 e4 Cf6 2 e5 Cd5 3 d4 d6 4 Cf3 dxe5
 5 Cxe5 g6 6 Df3 Be6 7 Bd2 c6 8 c4 Cf6
 9 Bc3 Cbd7 10 Cd2 Cxe5 11 dxe5 Cd7 12
 Ce4 Bg7 13 Cg5 Dc7 0,5

PARTIDA Nº 72

NIMZOINDIA

1 TOLEDO

0 ROCHA

1 d4 Cf6 2 c4 e6 3 Cc3 Bh4 4 e3 0-0 5
 Bd3 d5 6 Cf3 e5 7 0-0 Ce6 8 a3 Bxc3 9
 bxc3 De7 10 cxd5 exd5 11 Ch4 Ce7 12
 a4 Cg6 13 Cf5 Te8 14 f3 Bd7 15 Cg3
 Bc6 16 Ta2 Tad8 17 Te1 Cf8 18 Ba3 Co6
 19 Bf5 Da5 20 Bxe6 Txe6 21 Bxc5 Dxc3
 22 Cf5 Tde8 23 a5 g6 24 Ta3 Dh2 25
 Te2 Dxe2 26 Dxe2 gxf5 27 g3 a6 28 Rf2
 Cd7 29 Bb4 Th6 30 Rg2 f4 31 gxf4 Tg6+
 32 Rh1 Rg8 33 Ta1 Tg8 34 f5 Ig5 35
 Rd6 Txf5 36 Tg1 Tg6 37 Txxg6 hxg6 38
 Rg2 Rh7 39 Dd2 Cf6 40 Be5 Cd7 41 Bf4
 Tf6 42 De1 Te6 43 Dh4+ Rg8 44 Dd8+
 Rh7 45 Rf2 Bh5 46 h4 Rg7 47 Dc7 Be6
 48 e4 Te8 49 exd5 Bb5 50 Dxb7 Rg8 51
 Dc7 Cf6 52 Be5 Cd7 53 Dd6 Rh7 54 Rg3
 Rh6 55 f4 Rh7 56 f5 gxf5 57 Rf4 f6 58
 Bxf6 Te4+ 59 Rf3 Cxf6 60 Dxf6 Te8 61

d6 Rg8 62 h5 Tf8 63 Dg6+ Rh8 64 h6
 Tg8 65 Df6+ Rh7 66 d7 1-0

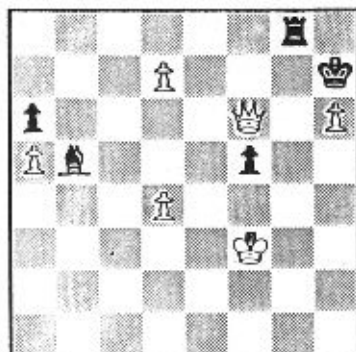

MI Alexandru Segal
(SP)

RODADA 10 15/09/88

73	RESENDE	(SP)	0,5	x	0,5	(SP)	ROCHA	ORTODOXA
74	SEGAL	(SP)	0,5	x	0,5	(SP)	TOLEDO	GRUNFELD
75	BRAGA	(SP)	0,5	x	0,5	(SP)	VAN RIEMSDIJK	SICILIANA
76	MACHADO	(RJ)	0,5	x	0,5	(RJ)	TEIXEIRA	ORTODOXA
77	TSUBOI	(SP)	---	x	---	(SP)	CAMARA	-----
78	MATSUURA	(PR)	---	x	---	(RJ)	GOUVEIA	-----
79	CASTRO	(MG)	1	x	0	(PR)	CHEMIM	ESLAVA
80	LIMA	(RJ)	---	x	---	(PB)	CAVALCANTI	-----

PARTIDA Nº 73

ORTODOXA

0,5 RESENDE
0,5 ROCHA

1 e4 e6 2 Cc3 d5 3 d4 Be7 4 cxd5 exd5
5 Bf4 Cf6 6 e3 0-0 7 Bd3 c5 8 Cf3 Cc6
9 dxc5 Bxc5 10 0-0 Be6 11 Tc1 Be7 12
h3 Tc8 13 De2 Db6 14 Tfd1 Tfd8 15 Cb5
a6 16 Cbd4 Cxd4 17 Cxd4 g6 18 Bg5 Rg7
19 Txc8 Txc8 20 f4 Bd7 21 Bh4 Te8 22
Bb1 Be5 23 Bxf6+ Dxf6 24 Df3 0,5

PARTIDA Nº 74

0,5 SEGAL
0,5 TOLEDO

1 Cf3 Cf6 2 e4 g6 3 g3 Bg7 4 Bg2 0-0
5 0-0 d5 6 d4 dxc4 7 Ca3 Cc6 8 Cxc4
Be6 9 b3 Bd5 10 Bb2 a5 11 Cfe5 0,5

PARTIDA Nº 75

SICILIANA

0,5 BRAGA
0,5 VAN RIEMSDIJK

1 e4 c5 2 Cc3 Cc6 3 g3 e6 4 Bg2 Cf6 5
Cge2 a6 6 0-0 De7 7 d4 cxd4 8 Cxd4 d6
9 Te1 Bd7 10 a4 Be7 11 Cxc6 bxc6 12
b3 0-0 13 Ba3 e5 14 h3 Tfe8 15 Dd3
Bc8 16 Tad1 Td8 17 Td2 0,5

PARTIDA Nº 76

ORTODOXA

0,5 MACHADO
0,5 TEIXEIRA

1 d4 d5 2 c4 e6 3 Cc3 Cf6 4 Bg5 Be7 5

Cf3 0-0 6 cxd5 exd5 7 De2 c6 8 e3
Cbd7 9 Bd3 Te8 10 0-0 Cf8 11 Tab1 Ce4
0,5

PARTIDA Nº 79

ESLAVA

1 CASTRO
0 CHEMIM

1 d4 d5 2 e4 c6 3 Cf3 Cf6 4 Cc3 dxc4
5 a4 Bf5 6 e3 e6 7 Bxc4 Bb4 8 0-0
Cbd7 9 De2 0-0 10 Td1 Bg4 11 e4 Te8
12 e5 Cd5 13 Cc4 Be7 14 h3 Bh5 15 g4
Bg6 16 b4 Bxb4 17 Cd6 Tf8 18 Cxb7 De7
19 a5 f5 20 exf6 Dxf6 21 Ta3 De7 22
Te1 Tae8 23 Rg2 Tf4 24 Rh3 Te4 25 Df1
Tg4 26 Bxd5 Bf5 27 Bxc6 Df7 28 Rh2
Dh5 29 Cxh4 Txb4+ 30 Rg1 Tc8 31 Bg2
Cf6 32 Cd6 Cg4 33 Bf4 Tc2 34 Cxf5
Dxf5 35 Bg3 Th6 36 Tf3 Dxa5 37 Tc1
Dd2 38 Txc2 Dxc2 39 Tc3 Dxb2 40 Tc8+
Rf7 41 Tc7+ Rf6 42 Dd1 Tg6 43 Df3+
Rg5 44 Df4+ Rh5 45 Bf3 h6 46 Tc5+ 1-0



Após 20 exf6

RODADA 11 16/09/88

81	CAVALCANTI	(PB)	---	x	---	(SP)	RESENDE	-----
82	CHEMIM	(PR)	---	x	---	(RJ)	LIMA	-----
83	COUVEIA	(RJ)	---	x	---	(MG)	CASTRO	-----
84	CAMARA	(SP)	---	x	---	(PR)	MATSUURA	-----
85	TEIXEIRA	(RJ)	0	x	1	(SP)	TSUBOI	INGLESA
86	VAN RIEMSDIJK	(SP)	0,5	x	0,5	(RJ)	MACHADO	SICILIANA
87	TOLEDO	(SP)	0	x	1	(SP)	BRAGA	GAMBITO DE DAMA
88	ROCHA	(SP)	0	x	1	(SP)	SEGAL	INGLESA

PARTIDA Nº 82

0 CHEMIN

1 LIMA

W.O.

PARTIDA Nº 85

INGLESA

0 TEIXEIRA

1 TSUBOI

1 Cf3 c5 2 c4 Cf6 3 Cc3 e6 4 g3 b6 5
 Bg2 Bb7 6 0-0 Be7 7 d4 cxd4 8 Dxd4 d6
 9 Td1 a6 10 Bg5 Cbd7 11 Dd2 0-0 12
 Bf4 Ce8 13 Cg5 Bxg2 14 Rxc7 Dc7 15
 Dd3 Bxg5 16 Bxg5 Ce5 17 De4 Tc8 18
 Tac1 h6 19 Bf4 Cf6 20 Db1 Cxc4 21 Rg1
 e5 22 b3 exf4 23 bxc4 fxg3 24 hxg3
 Tfe8 25 e3 Dd7 26 Cd5 Cxd5 27 cxd5 b5
 28 Txc8 Txc8 29 Tc1 Tc7 30 Txc7 Dxc7
 31 De4 Rf8 32 Dh7 Dc1+ 33 Rg2 Dc4 34
 Dh8+ Re7 35 Da8 De4+ 36 Rg1 g6 37 Dc6
 Dc4 38 Dxa6 Dxd5 39 Da7+ Rf8 40 Db8+
 Rg7 41 Dc8 h5 42 a3 De5 43 Dd7 g5 44
 Rg2 Rg6 45 Dd8 Dd5+ 46 Rg1 Rf5 47
 Dc8+ Re4 48 Dh8 g4 49 Df6 Rd3 50 Db2
 Re4 51 Df6 Dd1+ 52 Rh2 Df3 53 Dd4+
 Rf5 54 Rg1 Re6 55 Dh8 Dd1+ 56 Rg2
 Dd5+ 57 Rg1 Rd7 58 Db8 Dd1+ 59 Rg2
 Df3+ 60 Rg1 Dc6 61 Rh2 (Secr.) Dc5 62
 Db7+ Re6 63 Dc4+ De5 64 Da8 Rf5 65
 Db7 Rg6 66 Dc8 Rg7 67 Dd7 Dd5 68 Dd8
 Rg6 69 Dg8+ Rf5 70 Dh7+ Re6 71 Dc2
 Dc4 72 Db2 Rf5 73 Rg2 Re4 74 Db1+ Dd3
 75 Db4+ Rd5 76 Df4 De4+ 77 Rf1 Dxf4
 78 exf4 Re4 79 Re2 d5 80 Re1 Rf3 81
 Rf1 d4 0-1

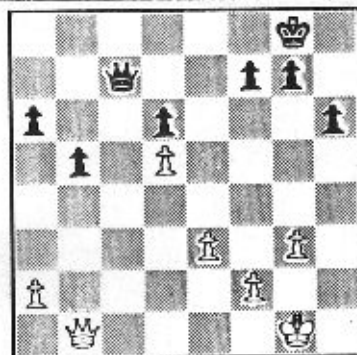

Após 30...Dxc7

PARTIDA Nº 86

SICILIANA

0,5 VAN RIEMSDIJK

0,5 MACHADO

1 e4 c5 2 Cf3 Cc6 3 d4 cxd4 4 Cxd4
 Cf6 5 Cc3 e5 6 Cdb5 d6 7 Bg5 a6 8 Ca3
 b5 9 Cd5 Be7 10 Bxf6 Bxf6 11 c3 Bg5
 12 Cc2 Tb8 13 Be2 0-0 14 0-0 Be6 15
 Dd3 Rh8 16 Tfd1 Dd7 17 Dg3 Bh6 18
 Cce3 Bxe3 19 Cxe3 g6 20 Td2 Tbd8 21
 a4 Db7 22 axb5 axb5 23 Dh4 f6 24 Bg4
 Bg8 25 Dh3 Ce7 26 Be6 f5 27 exf5 gxf5
 28 Dh6 f4 29 Cd5 Cg6 30 Bxg8 Tg8 31
 f3 Tg7 32 h4 Ta8 33 Tf1 Df6 34 Dg5
 Tg8 35 h5 Da7+ 36 Rh1 Cf8 37 Df6 Cd7
 38 Dxd6 Tg5 39 Cf6 Cf8 40 g4 fxg3
 e.p. 41 Rg2 Df7 42 Cxg8 Rxc8 43 h6
 Ce6 44 Db8+ Df8 45 Dxf8+ Rxf8 46 Th1
 Cf4+ 47 Rg1 g2 48 Th4 Tg3 49 Txf4
 exf4 50 Td5 b4 51 Td4 bxc3 52 Txf4+
 Re7 53 bxc3 Re6 54 c4 Re7 55 Te4+ Rd6
 56 Tg4 Txf3 57 Tg7 Tc3 58 Txb7 Txc4
 59 Ta7 Re6 60 Rxc2 Rf6 0,5

PARTIDA Nº 87 CAMBITO DE DAMA ACEITO

0 TOLEDO

1 BRAGA

1 d4 d5 2 c4 dxc4 3 Cf3 a6 4 e3 Cf6 5
Bxc4 e6 6 0-0 c5 7 a4 Cc6 8 De2 Be7 9
Td1 Dc7 10 Cc3 0-0 11 b3 b6 12 Bb2
Bb7 13 d5 exd5 14 Cxd5 Cxd5 15 Bxd5
Tad8 16 Dc4 Ca5 17 Dg4 g6 18 Be5 Bd6
19 Bxd6 Txd6 20 Bxb7 Cxb7 21 Txd6
Dxd6 22 Cg5 Td8 23 Tf1 De7 24 h4 Ca5
25 Tb1 Cc6 26 Dc4 Cb4 27 Te1 Td5 28
De4 Dd7 29 Df4 Rg7 30 Tc4 Cd3 31 Db8
h6 32 Cf3 b5 33 axb5 axb5 34 Te4 Cc1
35 g3 Dh3 36 Cd4 Ce2+ 0-1

PARTIDA Nº 88

INGLESA

0 ROCHA

1 SEGAL

1 Cf3 Cf6 2 c4 c5 3 g3 b6 4 Bg2 Bb7 5
0-0 e6 6 Cc3 d6 7 d4 Be7 8 b3 0-0 9
Bb2 a6 10 Te1 Dc7 11 e4 cxd4 12 Dxd4
Cbd7 13 Cd2 Tab8 14 h3 Tfe8 15 Rh2
Bc6 16 f4 e5 17 Df2 Cc5 18 Df3 exf4
19 gxf4 Bf8 20 Cd5 Cxd5 21 cxd5 Bb7
22 Tacl a5 23 Dg3 De7 24 e5 Tad8 25
Cc4 dxe5 26 Txe5 Dc7 27 Tg5 g6 28 Dc3
Dxf4+ 29 Rh1 f6 30 Tf1 Ce4 31 Txf4
Cxc3 32 Txf6 Cxd5 33 Tf1 Bh6 34 Tg3
Ba6 35 Td3 Cf4 36 Txd8 Txd8 37 Be4
Cxb3 38 Rh2 Cg5 39 Bg2 Ce6 40 Te1
Bxc4 41 bxc4 Cf4 42 Bc3 Cxg2 43 Rxg2
Bg7 0-1

RODADA 12 17/09/88

89	RESENDE	(SP)	0,5	x	0,5	(SP)	SEGAL	INDIA ANTIGA
90	BRAGA	(SP)	1	x	0	(SP)	ROCHA	SICILIANA
91	MACHADO	(RJ)	0,5	x	0,5	(SP)	TOLEDO	RUY LOPEZ
92	TSUBOI	(SP)	0	x	1	(SP)	VAN RIEMSDIJK	RUY LOPEZ
93	MAISUURA	(PR)	1	x	0	(RJ)	TEIXEIRA	SICILIANA
94	CASTRO	(MG)	---	x	---	(SP)	CAMARA	-----
95	LIMA	(RJ)	---	x	---	(RJ)	GOUEVIA	-----
96	CAVALCANTI	(PB)	---	x	---	(PR)	CHEMIM	-----

PARTIDA Nº 89

INDIA ANTIGA

0,5 RESENDE

0,5 SEGAL

1 e4 Cf6 2 Cc3 c6 3 e4 e5 4 Cf3 d6 5
d4 Cbd7 6 Be2 Be7 7 0-0 0-0 8 Te1 Te8
9 Bf1 Bf8 10 Tb1 b6 0,5

PARTIDA Nº 90

SICILIANA

1 BRAGA

0 ROCHA

1 e4 c5 2 Cf3 d6 3 d4 cxd4 4 Cxd4 Cf6
5 Cc3 a6 6 Bg5 e6 7 f4 Be7 8 Df3 Dc7
9 0-0-0 Cbd7 10 Bd3 Cb6 11 The1 e5 12
Cf5 Bxf5 13 exf5 0-0 14 g4 Tfd8 15
Bxf6 gxf6 16 g5 Rh8 17 Dh5 Tg8 18
Dxf7 Tg7 19 De6 Tf8 20 Ce4 Cd7 21
fxe5 dxe5 22 gxf6 Cxf6 23 Cxf6 Bxf6
24 Be4 Te7 25 Dd5 b5 26 Rb1 Tg7 27 a3
Tb8 28 Dd6 Tb6 29 Dxc7 Txc7 30 Td5

a5 31 Ted1 Rg7 32 Td6 Txd6 33 Txd6 Be7
34 Ta6 b4 35 Txa5 bxa3 36 bxa3 Rf6 37
a4 Bc5 38 Tb5 Bd4 39 a5 Tc3 40 Tb3
Tc5 41 a6 Te7 42 c3 Bc5 43 Tb7 Te7 44
Rc2 h6 45 Txe7 Rxe7 46 Rb3 1-0

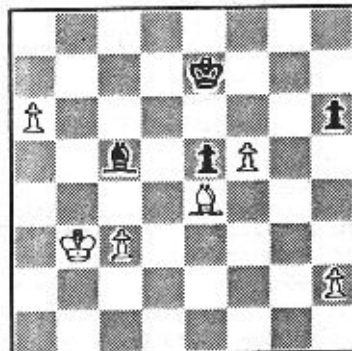

PARTIDA Nº 91

RUY LOPEZ

0,5 MACHADO

0,5 TOLEDO

1 e4 e5 2 Cf3 Cc6 3 Bb5 Cf6 4 0-0
 Cxe4 5 d4 Cd6 6 Bxc6 dxc6 7 dxe5 Cf5
 8 Dxd8+ Rxd8 9 b3 h6 10 Bb2 Be6 11
 Cc3 Re8 12 Tad1 Be7 13 h3 Td8 14 Ce4
 Bd5 15 Tfel Bb4 16 c3 Be7 17 g4 Ch4
 18 Cxh4 Bxh4 19 c4 Be6 20 Txd8+ Bxd8
 21 Cg3 g6 22 Ce4 Be7 23 Td1 h5 24 f3
 hxg4 25 hxg4 a5 26 Rg2 b5 27 Cd6+
 cxd6 28 cxd6 Tg8 29 dxe7 Rxe7 30 g5
 Te8 31 Bf6+ Re8 32 c5 Bd5 33 Te1+ Be6
 34 Rg3 Rd7 35 Rf4 Te8 36 Be3 b4 37
 Rf6 Bd5 38 Txe8 Rxe8 39 Re3 Rd7 40 f4
 Rc8 41 Rd2 0,5

g5 Be3 32 Dg4 Td8 33 Te4 Da2 34 Rh2
 Dxd5 35 De2 Dxd3 0-1

PARTIDA Nº 93

SICILIANA

1 MATSUURA

0 TEIXEIRA

1 e4 c5 2 Cf3 d6 3 d4 cxd4 4 Cxd4 Cf6
 5 Cc3 Cc6 6 Bg5 e6 7 Dd2 Be7 8 0-0-0
 0-0 9 Cb3 Db6 10 f3 Td8 11 Be3 Dc7 12
 Df2 Cd7 13 g4 a6 14 g5 b5 15 h4 Tb8
 16 h5 Cce5 17 g6 fxg6 18 Bh3 Cf8 19
 f4 Cc4 20 hxg6 b4 21 gxh7+ Rh8 22 Bd4
 bxc3 23 Bxg7+ Rxg7 24 h8=D+ Rxh8 25
 Bxe6+ Rg7 26 Tdgl+ 1-0

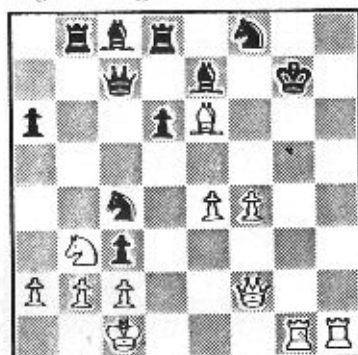

PARTIDA Nº 92

RUY LOPEZ

0 TSUBOI

1 VAN RIEMSDIJK

1 e4 e5 2 Cf3 Cc6 3 Bb5 a6 4 Ba4 Cf6
 5 0-0 Be7 6 Te1 b5 7 Bb3 d6 8 c3 0-0
 9 h3 Ca5 10 Bc2 c5 11 d4 Dc7 12 Cbd2
 cxd4 13 cxd4 Bd7 14 Cf1 Tac8 15 Ce3
 Cc6 16 d5 Cb4 17 Bb1 a5 18 a3 Ca6 19
 b4 g6 20 Bd2 Ch5 21 Cg4 Cf4 22 bxa5
 Ce5 23 Bxf4 exf4 24 e5 Rxxg4 25 hxg4
 Dxa5 26 Bd3 dxe5 27 Cxe5 Bf6 28 Tc1
 Cxd3 29 Cxd3 Dxa3 30 Txc8 Txc8 31

RODADA 13 18/09/88

97	CHEMIM	(PR)	0,5	x	0,5	(SP)	RESENDE	IRREGULAR
98	GOUVEIA	(RJ)	---	x	---	(PB)	CAVALCANTI	-----
99	CAMARA	(SP)	---	x	---	(RJ)	LIMA	-----
100	TEIXEIRA	(RJ)	---	x	---	(MG)	CASTRO	-----
101	VAN RIEMSDIJK	(SP)	0,5	x	0,5	(PR)	MATSUURA	RUY LOPEZ
102	TOLEDO	(SP)	1	x	0	(SP)	TSUBOI	GRUNFELD
103	ROCHA	(SP)	1	x	0	(RJ)	MACHADO	JANISH
104	SEGAL	(SP)	0	x	1	(SP)	BRAGA	INDIA DO REI

PARTIDA Nº 97

IRREGULAR

0,5 CHEMIM

0,5 RESENDE

1 e4 e6 2 c4 c5 3 d3 Cc6 4 Be2 Cf6 5
 f4 d5 6 e5 Cg8 7 Cf3 Ch6 8 0-0 Cf5 9
 Cc3 Be7 10 g4 0,5

PARTIDA Nº 100

1 TEIXEIRA

0 CASTRO

W.O.

PARTIDA Nº 101

RUY LOPEZ

0,5 VAN RIEMSDIJK

0,5 MATSUURA

1 e4 e5 2 Cf3 Cc6 3 Bb5 g6 4 d4 exd4
 5 Bg5 Be7 6 Bxe7 Cgxe7 7 Cxd4 d5 8
 Cc3 dxe4 9 Cxc6 Dxd1+ 10 Txd1 bxc6 11
 Bc4 Bf5 12 0-0 Cc8 13 Tfe1 Cd6 14 Bb3
 0-0 15 h3 h5 16 Ca4 Tfe8 17 Cc5 Tad8
 18 Ba4 Te5 19 b4 a5 20 a3 axb4 21
 axb4 Tb8 22 c3 Cb5 23 Te3 Ta8 24 Bxb5
 cxb5 25 f3 Tae8 26 Tdel Rg7 27 Rf2
 Td5 28 g4 hxg4 29 hxg4 Bd7 30 Txe4
 Txe4 31 Txe4 Rf6 32 Re3 Be6 33 Td4 g5
 34 Ca6 c6 35 Cc7 Txd4 36 Rxd4 Bc4 37
 Ca6 Be2 38 Re4 Bc4 39 Cc5 Bd5+ 40 Re3
 Re5 41 Cd3+ 0,5

PARTIDA Nº 102

GRUNFELD

1 TOLEDO

0 TSUBOI

1 d4 Cf6 2 c4 g6 3 Cc3 d5 4 cxd5 Cxd5
 5 e4 Cxc3 6 bxc3 Bg7 7 Bc4 c5 8 Ce2
 Cc6 9 Be3 0-0 10 0-0 Dc7 11 Tc1 Td8
 12 Bf4 Dd7 13 d5 Ca5 14 Bd3 e5 15 Bg5
 f6 16 Be3 De7 17 c4 b6 18 Dd2 Cb7 19
 Cc3 Bd7 20 f4 exf4 21 Bxf4 g5 22 Bg3
 Cd6 23 Tcel Tac8 24 Bxd6 Dxd6 25 e5
 fxe5 26 Ce4 De7 27 d6 De6 28 Cxg5 Dg4
 29 Bxh7+ Rh8 30 Bg6 Tf8 31 Cf7+ Txf7
 32 Bxf7 e4 33 Tf4 e3 34 Tgx4 exd2 35
 Th4+ Bh6 36 Td1 Rg7 37 Txb6 1-0

PARTIDA Nº 103

JANISH

1 ROCHA

0 MACHADO

1 e4 e5 2 Cf3 Cc6 3 Bb5 f5 4 Cc3 fxe4
 5 Cxe4 Cf6 6 De2 d5 7 Cxf6+ gxf6 8 d4
 Bg7 9 dxe5 0-0 10 Bxc6 bxc6 11 e6 Te8
 12 0-0 Bxe6 13 Cd4 Dd7 14 Cxe6 Txe6
 15 Dg4 Tf8 16 Df5 Te7 17 Dxd7 Txd7 18
 Te1 Rf7 19 Bd2 c5 20 Tad1 c4 21 Be3
 Tc8 22 Bc5 Bf8 23 Bxf8 Txf8 24 b3
 cxb3 25 axb3 c5 26 Td3 Te8 27 Tal Te6
 28 Tc3 Tc7 29 Rf1 Re7 30 b4 c4 31
 Tca3 Tb6 32 Txa7 Tcb7 33 c3 d4 34
 cxd4 Txb4 35 Txb7 Txb7 36 Ta4 Tc7 37
 Re2 c3 38 Tal Tb7 39 Tc1 Tb2+ 40 Re3
 c2 41 Rd3 Tb3+ 42 Rxc2 Ta3 43 Rd2 Rd6
 44 Tc3 Tal 45 Th3 Rd5 46 Txb7 Rxd4 47
 Te7 Tg1 48 Tg7 Re4 49 Re2 Tal 50 f3
 Rf4 51 Tg4+ Rf5 52 Rf2 Tb1 53 Ta4 Tb5
 54 g4+ Rg5 55 Rg3 Tb6 56 Ta7 Rg6 57
 h4 Rh6 58 h5 f5 59 Rh4 Tb4 60 Ta6+
 Rh7 61 h6 fxg4 62 fxg4 Tb5 63 g5 Tb1
 64 Ta7+ 1-0

PARTIDA Nº 104

INDIA DO REI

0 SEGAL

1 BRAGA

1 d4 Cf6 2 c4 g6 3 Cc3 Bg7 4 e4 d6 5
 Be2 0-0 6 f4 c5 7 d5 e6 8 Cf3 exd5 9
 e5 Ce8 10 cxd5 Bg4 11 e6 fxe6 12 Cg5
 Bxc2 13 Dxe2 Cc7 14 Cxe6 Cxe6 15
 Dxe6+ Rh8 16 0-0 Ca6 17 Dh3 Df6 18
 Be3 Cb4 19 Tad1 Tac8 20 Td2 Df5 21
 Dxf5 gxf5 22 Rf2 Bxc3 23 bxc3 Ca6 24
 Tb1 b6 25 h3 h5 26 Rf3 Cc7 27 Bf2 Te4
 28 Bh4 Tfe8 29 Bf2 Rg7 30 Tb3 Ta4 31
 g4 Rg6 32 Tb1 Te4 33 Td3 hxg4+ 34
 hxg4 Th8 35 gxf5+ Rxf5 36 Bg3 Te4 37
 Tb2 c4 38 Td1 The8 39 Tb1 Te3+ 40 Rf2
 Txc3 41 Th7 Cxd5 42 Th5+ Re4 0-1

RODADA 14 19/09/88

105	RESENDE	(SP)	0,5	x	0,5	(SP)	BRAGA	RUY LOPEZ
106	MACHADO	(RJ)	0,5	x	0,5	(SP)	SEGAL	ORTODOXA
107	TSUBOI	(SP)	0	x	1	(SP)	ROCHA	RUY LOPEZ
108	MATSUURA	(PR)	0,5	x	0,5	(SP)	TOLEDO	GAMBITO ESCOCES
109	CASTRO	(MC)	---	x	---	(SP)	VAN RIEMSDIJK	-----
110	LIMA	(RJ)	1	x	0	(RJ)	TEIXEIRA	CATALA
111	CAVALCANTI	(PB)	---	x	---	(SP)	CAMARA	-----
112	CHEMIM	(PR)	---	x	---	(RJ)	GOUVEIA	-----



Darci Lima (RJ)

PARTIDA Nº 105

RUY LOPEZ

0,5 RESENDE

0,5 BRAGA

1 e4 e5 2 Cf3 Ce6 3 Bb5 a6 4 Ba4 Cf6
 5 0-0 Be7 6 Te1 b5 7 Bb3 d6 8 h3 0-0
 9 c3 Cb8 10 d4 Cbd7 11 Cbd2 Bb7 12 a4
 c5 13 d5 c4 14 Bc2 Ce5 15 axb5 axb5
 16 Txa8 Dxa8 17 Cf1 0,5

PARTIDA Nº 106

ORTODOXA

0,5 MACHADO

0,5 SEGAL

1 c4 e6 2 Cc3 d5 3 d4 Cf6 4 Bg5 Be7 5
 Cf3 0-0 6 e3 Cbd7 7 cxd5 Cxd5 8 Bxe7
 Dxe7 9 Cxd5 exd5 10 Dc2 Db4+ 11 Dc3
 Dxc3+ 0,5

PARTIDA Nº 107

RUY LOPEZ

0 TSUBOI

1 ROCHA

1 e4 e5 2 Cf3 Ce6 3 Bb5 a6 4 Ba4 Cf6 5
 0-0 Be7 6 Te1 b5 7 Bb3 d6 8 c3 0-0 9
 h3 b6 10 d4 Te8 11 Cbd2 Bf8 12 Bb7
 Bc2 13 d5 Ce7 14 c4 c6 15 b3 Dc7 16
 Ba3 cxd5 17 exd5 Tac8 18 Bd3 Cd7 19
 Ch2 f5 20 f3 Dc3 0-1

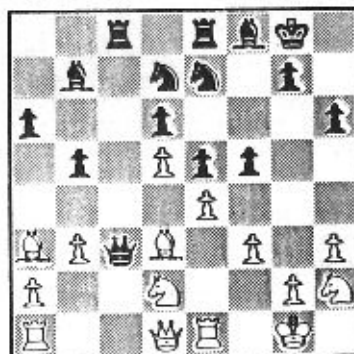

PARTIDA Nº 108

GAMBITO ESCOCES

0,5 MATSUURA

0,5 TOLEDO

1 e4 e5 2 Cf3 Ce6 3 d4 exd4 4 Bc4 Cf6
 5 e5 d5 6 Bb5 Ce4 7 Cxd4 0,5

PARTIDA Nº 109

0 CASTRO

1 VAN RIEMSDIJK

W.O.

PARTIDA Nº 110

CATALÀ

1 LIMA

0 TEIXEIRA

1 d4 d5 2 c4 e6 3 Cf3 Cf6 4 g3 Be7 5
Bg2 0-0 6 0-0 dxc4 7 Ce5 Ce6 8 Bxc6
bxc6 9 Cxc6 De8 10 Cxe7+ Dxe7 11 Da4
c5 12 Dxc4 cxd4 13 Dxd4 Td8 14 Dh4 e5
15 Bg5 Tb8 16 b3 Ba6 17 Ce3 Td4 18
Bxf6 Dxf6 19 Dxf6 gxf6 20 Tfc1 Tbd8
21 Rf1 Rg7 22 Re1 f5 23 Td1 Rf6 24
Tacl Re6 25 Txd4 Txd4 26 Ca4 Rd6 27
Td1 Txd1+ 28 Rxd1 Bb5 29 Ce3 Bd7 30
Rd2 Rc5 31 Cb1 Be6 32 Rc3 a5 33 Cd2
f6 34 a3 Rb5 35 Cf3 Rc5 36 Ce1 Rb5
37 Cd3 Bf7 38 f4 e4 39 Cb2 Rc5 40 a4
Rb6 41 Ce4 Ra6 42 Rd4 1-0

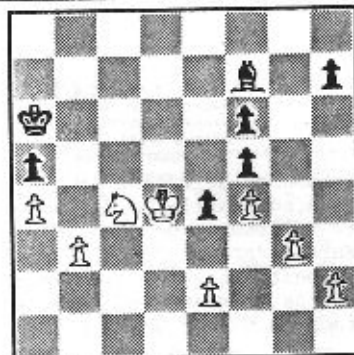

RODADA 15 21/09/88

113	GOUVEIA	(RJ)	---	x	---	(SP)	RESENDE	-----
114	CAMARA	(SP)	---	x	---	(PR)	CHEMIM	-----
115	TEIXEIRA	(RJ)	---	x	---	(PB)	CAVALCANTI	-----
116	VAN RIEMSDIJK	(SP)	0,5	x	0,5	(RJ)	LIMA	NIMZOÍNDIA
117	TOLEDO	(SP)	---	x	---	(MG)	CASTRO	-----
118	ROCHA	(SP)	0,5	x	0,5	(PR)	MATSUURA	RUÍ LOPEZ
119	SEGAL	(SP)	0,5	x	0,5	(SP)	TSUBOI	RUÍ LOPEZ
120	BRAGA	(SP)	0,5	x	0,5	(RJ)	MACHADO	PIRC

PARTIDA Nº 116

NIMZOÍNDIA

0,5 VAN RIEMSDIJK

0,5 LIMA

1 d4 Cf6 2 c4 e6 3 Cf3 Bb4+ 4 Ce3 0-0
5 e3 c5 6 Bd3 d5 7 0-0 Ce6 8 a3 Bxc3
9 bxc3 dxc4 10 Bxc4 Dc7 11 Bd3 e5 12
Dc2 Te8 13 dxe5 Cxe5 14 Cxe5 Dxe5 0,5

PARTIDA Nº 117

1 TOLEDO

0 CASTRO

W.O.

PARTIDA Nº 118

RUÍ LOPEZ

0,5 ROCHA

0,5 MATSUURA

1 e4 e5 2 Cf3 Ce6 3 Bb5 a6 4 Ba4 Cf6

5 0-0 Be7 6 Te1 b5 7 Bb3 0-0 8 e3 d6
9 h3 Ca5 10 Bc2 c5 11 d4 Dc7 12 Cbd2
cxd4 13 txd4 Bb7 14 d5 0,5

PARTIDA Nº 119

RUÍ LOPEZ

0,5 SEGAL

0,5 TSUBOI

1 e4 e5 2 Cf3 Ce6 3 Bb5 a6 4 Bxc6
dxc6 5 d4 exd4 6 Dxd4 Dxd4 7 Cxd4 Bd7
8 Bf4 0-0-0 0,5

PARTIDA Nº 120

PIRC. CLASSICA

0,5 BRAGA

0,5 MACHADO

1 e4 d6 2 d4 Cf6 3 Ce3 g6 4 Cf3 Bg7 5
Be2 0-0 6 0-0 Ce6 7 d5 Ce5 8 Bf4 Cfd7
9 Dd2 Cxf3+ 10 Bxf3 Ce5 11 Be2 c6 0,5

RATING CBX

O Departamento de Rating da Confederação Brasileira de Xadrez expediu a listagem de posição referente à data de 01/07/88. São constam nesta relação os nomes de enxadristas cadastrados e que tenham disputado um mínimo de 18 partidas.

1	Gilberto Hilas Jr.	SP	2510
2	Jaime Sunye Neto	PR	2490
3	Rubens Alberto Filguth	PR	2401
4	Alexandre de Castro	MG	2390
5	Francisco R. Terren Trolis	RS	2385
6	Alexandro Sorin Segal	SP	2373
7	Carlos Eduardo Gouveia	RJ	2364
8	Clecio Nogueira Braga	SP	2360
9	Marcos Paulozzi	SP	2353
10	Antonio Carlos Resende	SP	2344
11	Darcy G.M. Vieira Lima	RJ	2343
12	Herman C. Van Riemsdijk	SP	2341
13	Hermes Antikar Machado Jr.	RJ	2336
14	Marco A. Hasin Asfara	PE	2336
15	Luizmar Brito	RJ	2335
16	Antonio Roche	SP	2321
17	Eduardo Thello Limp	SP	2320
18	Chow Man Yee	SP	2314
19	Heider Canara	SP	2314
20	Sandro Heleno S. Trindade	DF	2312
21	Luiz Vasconcelos Laureiro	RJ	2304
22	Christian Toth	RJ	2300
23	Ricardo da Silva Teixeira	RJ	2296
24	Dirk Dagobert Van Riemsdijk	SP	2287
25	Vitorio Chemin	SC	2286
26	Carlos Alejandro Martinez	SP	2284
27	Marcio M. do Carmo Miranda	RJ	2283
28	Alberto Mancarenhina	RJ	2280
29	Peter Toth	RJ	2280
30	Ivan Boere de souza	SC	2276
31	Luiz Ney Menna Barreto	SC	2272
32	Cesar Sontag F.	SP	2270
33	Edson Kenji Tsuboi	SP	2267
34	Aron Antunes Correa	SP	2265
35	James Mann de Toledo	SP	2265
36	Lincoln Lucena	DF	2255
37	Paulo Cesar Buro	SP	2251
38	Horacio Matsura	PR	2243
39	Antonio de Padua Franco F.	SP	2230
40	José Soares Masculo	RJ	2225
41	Herbert Abreu de Carvalho	SP	2224
42	Ignacio C. de Barros Barreto	RJ	2222
43	José Luis Agdamus	SP	2219
44	Chaim Schneider	SP	2218
45	Francisco Antonio Terzian	SP	2217
46	Sadi Glanner Dumont	RJ	2216
47	Silvio Cunha Pereira	SP	2214
48	Francisco de A. Cavalcanti	PR	2210
49	Sérgio Antonio Farins	RJ	2210
50	Everaldo Matsura	PR	2207
51	Rogério Sperber Becker	SC	2207
52	Paulo Sérgio de Oliveira	RS	2205
53	Ricardo Gervasio	SP	2202
54	Angelo Patricio Stacchini	SP	2201
55	Haroldo Cunha dos Santos	SC	2201
56	Flavio Oliveira	SP	2199
57	Rodolfo Araujo	PE	2186

58	José Eduardo Correa	PR	2178
59	Renon Levy da Costa	SC	2172
60	Ricardo Gabriel Salim Nane	SP	2172
61	Wagner Martins Madeira	SP	2167
62	Wagner Borges	MA	2163
63	José Silvio Lucena	CE	2162
64	Alberto Colares	PE	2161
65	Luiz R. Bitencourt F.	PR	2161
66	Jauber Oliveira	CE	2156
67	Lidio Dias Delgado	PR	2155
68	Auriberto Ticlanelli	SC	2153
69	Hilton Carlos Rios F.	RJ	2153
70	Adriano Valle de Souza	DF	2151
71	Flavio Marques da Silveira	RJ	2146
72	Edison Marques	SC	2142
73	Eugenio Vargas Garcia	DF	2141
74	Mayro Guimarães de Souza	SP	2140
75	João Bosco Amado Ladeira	MG	2129
76	Bolívar Ribeiro Gonzalez	BA	2126
77	Justo Reinaldo Chemin	PR	2124
78	Roberto Tadashi Watanabe	SP	2123
79	Jefferson Pelikian	SP	2122
80	Juarez Sanfelice Dias	SP	2117
81	Rodrigo Disconzi da Silva	PR	2116
82	Josra Chaves	SP	2109
83	Ivan Kuhlmann Nogueira	SP	2095
84	Maria Cristina de Oliveira	DF	2095
85	Angel Huanca Gutierrez	SP	2091
86	Francisco Roberto Ernel	PR	2086
87	Marcos de Souza Silveira	DF	2084
88	Pedro Jorge Moraes Pinto	AM	2077
89	Roberto Paulo Del Bosco	SP	2077
90	Ernesto L. de Assis Pereira	PR	2076
91	Marlo Blava	SP	2076
92	Mario Augusto Galati	SP	2075
93	Carlos Roberto de Jesus Rosa	RJ	2066
94	Adriano Lucas Caldeira Marques	MG	2064
95	Leonar Barbero Borges	SP	2061
96	Bianor da Silva Dantas	PA	2060
97	Roberto Luiz Costa de Andrade	RN	2059
98	Milton Brasil	RS	2055
99	Paulo Florencio da Silva	SP	2055
100	Francisco José Pompeu	SC	2054
101	Jomar Egoroff	PR	2051
102	Renar Antonio Galvão Barata	BA	2050
103	Regina Lucia Santos Ribeiro	SC	2050
104	Sérgio Anador dos Santos	RJ	2049
105	Adriano Albisani Barata	BA	2045
106	Bruno Muller Jr.	PR	2045
107	Jussara Chaves	SP	2045
108	Ricardo Rodrigues Mercadante	RJ	2045
109	Ruth Cardoso	BA	2045
110	Haroldo José de Arruda Franco	PA	2043
111	Fernando Paulino Chagas	RJ	2039
112	Wanderley Soares de Andrade	SP	2039
113	Waldemiro Soares de Andrade	DF	2035
114	Adriano Rodrigues	SP	2034
115	Carlos Augusto Reikaleski	AM	2032
116	Ricardo Schutt	SP	2032
117	Celso Luiz Gutierrez	SP	2029
118	Marcio Merg Vaz	RS	2029
119	Carlos Alberto Segn	SP	2027
120	Rogério P. Muller Fernandes	MG	2026
121	José Pereira Fernandes	GO	2021
122	Maurício de Souza Samuel	AM	2017
123	Fernando de Almeida Vasconcelos	DF	2016
124	Eros Antonio Ferreira Lang	PR	2015
125	Mario Alves Mendonça Damiao	GO	2014

126	Francisco José Santos Neto	MG	2012
127	Antonio Carlos Pavan	PR	2011
128	Hugo Alexandre de Resende	DF	2010
129	Marios Almeida Domasceno	GO	2010
130	Eduardo de Souza Leite	SP	2008
131	Evansue Serra	HA	2004
132	Carlos Alberto Antunes Mendes	SP	2003
133	Alvaro Gama Rodrigues	GO	2002
134	Christian M.S. de Mello	PR	2002
135	Luiz Tavares da Silva	PE	2000
136	Tomaz Miranda de Queiroz Jr.	SP	1998
137	Neville Leone	SP	1996
138	Marcon V. Araujo de Souza	PR	1995
139	Roberto Lima Santos	BA	1995
140	Rui Cesar Cabral Gomes	PR	1994
141	Haroldo Aparecido da Silva	SP	1993
142	Sérgio Antonio Ferreira	RS	1993
143	Jaiz Osipi	PR	1988
144	José Benedito de Souza	GO	1986
145	Wellington Carlos Rocha	MG	1982
146	Paulo Cesar Costa	SP	1981
147	Horácio Prol Medeiros	SP	1980
148	José Leandro Benitez	SC	1979
149	Adalberto Marcos de Araújo	PR	1975
150	Omar Silveira Leite F.	SP	1975
151	Hideo Suzuki	SP	1974
152	Jaime Augusto C. Gineñez	SP	1973
153	Jorge Elias da Fonseca Aramini	MG	1973
154	Bartholomeu Cesar de Carvalho	MG	1970
155	Italo Rovo Jr.	SP	1969
156	Renato Andrade Santos	SP	1967
157	Eduardo Arruda da Gama Cunha	RJ	1966
158	Eduardo Eugênio Chaves Moura	MG	1966
159	Sérgio Vladimir Guimarães	BA	1966
160	Palas Atenas Veloso	SC	1963
161	Guilherme Almeida de Andrade	MG	1962
162	Frederico Matsuzaka	PR	1959
163	Claudio Eduardo Veloso	SP	1958
164	Pedro Segundo da Costa	BA	1957
165	Messina Lenos Lopes	BA	1956
166	Alexandre Teixeira Gonçalves	AM	1955
167	Dilzer José Carrera	SP	1953
168	Manoel Leão de Matos Neto	DF	1952
169	Daniel de Azevedo Schossler	RS	1951
170	Eduardo Bante Calatayud	RS	1951
171	Ivone Moyses	SP	1951
172	José Francisco de H. Neto	AM	1945
173	Roberto Senatore Fedrizzi	MS	1944
174	Jorge Henrique Backes	RS	1943
175	Wilson Zorob Moraes	SP	1942
176	Heider Calosa Pinto	GO	1939
177	João Carlos Freitas Borges	RJ	1937
178	José Renato dos Santos	SP	1935
179	Jaíro Ribeiro Cordioli	BA	1933
180	Waldir Sluminski	SC	1931
181	Horacio Alberto Garcia	SP	1929
182	Adolpho Karaoglan Liberato	BA	1928
183	Nilo Sales	CE	1927
184	Wladimir Pereira Neto	SC	1927
185	Carlos Martins	PR	1926
186	Lauro Mendes Sobrinho	RJ	1926
187	Celso Kawano	MS	1925
188	Carlos Eduardo Cleto	RJ	1924
189	Marcos Arruda D'Oliveira	RJ	1923
190	Lucio Barone	SP	1920
191	Anibal Guedes Lobo	AM	1915
192	Carlos Eduardo dos Santos	SP	1915
193	Sérgio Ramos Benevenga	RS	1915
194	Sérgio Eduardo Oliveira	MG	1911
195	Haroldo Wonsowski	SP	1910
196	Jefferson Luiz Martins	SP	1904
197	José Luiz Dischinger	DF	1904
198	Francisco Leite Serra Azul M.	DF	1903
199	Hermes Miguel Kaminaki	PR	1901
200	Américo Pereira Guedes	PR	1900
201	Karol Kupka	PR	1898
202	Eduardo Blank Gonçalves	SP	1897

203	André Barata	BA	1896
204	Francisco Javier Fernandes	PR	1895
205	Gilvan Quadron	HA	1895
206	José Almir Silva	RJ	1893
207	Santiago Counago Carreiro	BA	1891
208	Luiz Felipe Lino de Souza	SC	1890
209	Paulo de Tarso Rodovalho	MS	1887
210	Ricardo da Silva Rabelo	DF	1886
211	José Quintino Monteiro	DF	1884
212	Luiz Sérgio Frare	SP	1887
213	Gagão Blombengut Rotta	SP	1881
214	João Augusto Gandolfi	SP	1881
215	Abalão Vieira Albuquerque	SP	1876
216	Luclano Urtei Lodis	SP	1876
217	Andrey Marcelo de Souza Neves	AM	1873
218	Janio Silva Santos	RO	1873
219	Valcyr de Paula Barbosa	PR	1869
220	Celso dos Santos Malachias	SP	1866
221	Normio João de Deus F.	GO	1864
222	Alexandre Souza Fontoura	MS	1863
223	Elina Aparecida de Souza	SP	1863
224	Antonio Claudio Bannach	PR	1862
225	William Barreto Finental	DF	1856
226	Igor Freilberger	RS	1855
227	Edilson Estolano de Andrade	RO	1852
228	Florian Kropiwiec Jr.	PR	1852
229	Roberto Ivan Jakubaszko	RS	1850
230	Luiz Claudio Guimarães	BA	1848
231	Acir Rogério Calçado	PR	1845
232	Edmundo Ribeiro	SP	1845
233	Guilherme Bueno de Paula	GO	1845
234	Reynaldo de Miranda Leão	AM	1843
235	Raul Gerson Kopenhagen Feld	SP	1837
236	André Ricardo de Mesquita Borin	DF	1835
237	Tasso de Oliveira Gonçalves	PE	1833
238	Antonio Carlos R. Alvim	RJ	1831
239	João Ricardo Mendonça	PR	1831
240	Luiz Alexandre W. Costa	RJ	1831
241	Antonio Alves	AC	1829
242	Ulisses Paula da Rocha	AM	1829
243	Jefferson Rian Silva	RO	1828
244	Mário José dos Santos	SC	1827
245	Ulisses Kaniak	PR	1826
246	Adilson Vaz Cabral F.	RJ	1825
247	Gilsonmar Silva Barbalho	GO	1823
248	Alexandre Carneiro Siqueira	MG	1822
249	André Luiz C. Reis	GO	1821
250	João Alvaro de C. Sobrinho	BA	1821
251	Ricardo de Souza Barata	RJ	1820
252	Domingos Savio Perrego	SP	1818
253	Edson Luciano de Oliveira	PR	1816
254	Jaíro França Jr.	GO	1813
255	Cesidio Rocha Monteiro Neto	GO	1811
256	Celso Carlos Pereira	PR	1809
257	João Batista de Almeida	GO	1809
258	Antonio Bento de A. Lima F.	DF	1808
259	Luiz Takashi Kajiwara	RS	1806
260	Sérgio Moreira Dias	RJ	1803
261	Luiz R. Guimarães Costa Jr.	SP	1800
262	Estevão Tavares Neto	SP	1797
263	Norma Snitkowski	RJ	1795
264	Aldineu Scheremetaiev	PR	1794
265	Renato de Miranda Marques	MG	1791
266	Nilson Eloy Pimenta	GO	1788
267	Elael Takatau	SP	1783
268	Adilson Dias Lopes	SP	1782
269	Ronaldo Machado Santos	SP	1782
270	Marcio Abraham	SP	1781
271	Carlos Bacilla	PR	1779
272	Eduardo Van Seong Lee	SP	1779
273	José Carlos de N. Lessa	MG	1775
274	Celso Fenco	PR	1776
275	Tomaz de Aquino Petraglia	GO	1770
276	Gilson Luiz Chrestani	SC	1766
277	Carlos Roberto Fonseca	PR	1763
278	Alzir Biava	SP	1760
279	Ann Luiza Reis Bede	SP	1760

280	Luiz Fernando Nicolas	PR	1759
281	Alexandre Gonçalves da Rocha	RJ	1754
282	Celso Ferreira Lima	PR	1751
283	Orlando Silvestre F.	MS	1748
284	Valério Bruzaminin	PR	1748
285	Luiz C. de Moraes Pinheiro	DF	1742
286	Quecenti Matsura	PR	1740
287	Marcelo Yoshida	SP	1739
288	Victor Adanovsky	PR	1739
289	Wesley de Oliveira Souza	GO	1738
290	Carlos Takeshi Yamashita	PR	1737
291	Roberto Zardo	MG	1732
292	Rosandra Mara Chenin	SC	1727
293	Jorge Henri Labussiere	BA	1721
294	Geraldo Nogueira de Lima	DF	1720
295	Marin José dos Anjos	RJ	1718
296	Lauro Roberto Barbero Borges	SP	1713
297	Berto José Costa	SC	1712
298	Carlos Eduardo Ramos Juhé	GO	1711
299	Juliana Kioke Kamada	SP	1697
300	Maria Cristina C. da Silva	SP	1694
301	Marcelo Magalhães Carbonell	SP	1693
302	Laércio Praença de Moraes	PA	1690
303	Miguel Angel Dilzel Martelo	PR	1687
304	André Hilsonom Franco	GO	1685

305	Marcelo Alves Burgos	SP	1684
306	Marco A. Zarur Cordeiro	PR	1677
307	Alexandre Muniz de Queiroz	SC	1658
308	Christiano Cocuza	SP	1656
309	José Feldman	SP	1656
310	Osvaldo José Vaz	SP	1654
311	Roberto Bonhak Santos	PR	1648
312	Carlos Alberto de Macedo	MG	1635
313	Marina Claudia Orsi Gentil	SP	1602
314	Violeta Maria Barros Brandt	PR	1596
315	Mitiko Ueti	SP	1587
316	Toshinobu Tasoku	SP	1587
317	Fernando Ribeiro da Costa	SP	1565
318	Giovanni Vencovi	SP	1558
319	Yutaka Okuma	PR	1545
320	Omar Abdul Malek	MG	1533
321	Beatriz Maria Soares Ansay	PR	1527
322	Edson Vicente Sosa	PR	1517
323	Marina Niles	SP	1514
324	Claudia da Luz Montenegro	PR	1506
325	Manoel Fernandes Bonilha	SP	1506
326	Carlos Augusto Borin	DF	1356
327	Patricia Galil	SP	1306
328	Simone Christina Silveira	PR	1287

BONATTO & CIA. LTDA.



JOGOS, PEÇAS E TABULEIROS DE XADREZ, GAMÃO E DAMAS

RUA DR. GOULIN, 2351 - FONE (041) 262-2263 - CURITIBA
REPRESENTANTES EM TODAS AS CAPITAIS DO PAÍS
LOJA DE DEMONSTRAÇÃO E VENDAS:
R. XV DE NOVEMBRO, 618
FONES (041) 223-8564 E 224-2964 - CURITIBA



A CASA DO MESTRE

LIVRARIA ARTE E CULTURA LTDA. - ME

C.G.C. 54.628.862/0001-92 - INSC. EST. 111.282.135

O XADREZ BRASILEIRO EM NOVA DIMENSÃO!!

Sob a direção do MI (ICCF), Antônio Pacini

- Assinaturas de Revistas Estrangeiras e Nacionais: Ajedrez de Estilo, Jaque, Preto e Branco, Ajedrez 2.000, Teoria Al Día e também encadernações anuais.
- Novas Alternativas em Vendas de Livros, obras raras e outras - Compra e Venda
- Oferta de Livros de Alto Nível, como Informadores e Enciclopédias FIDE, New In Chess e outras editoras de renome, como Batsford, Dover, Martínez Roca, McKay, Sopena e outras.
- Venda de Boletins Internacionais diversos, inclusive comentados.
- Venda de Materiais Diversos, como Relógios, Carteiras, Tabuleiros, Tabuleiros Murais, Peças, Diagramas, LetraSet, Impressos para Xadrez Postal e outros.
- PERMÍSSA: Inauguração de um amplo serviço de interesse recíproco, com pagamento de até 70% do valor da obra oferecida.
- Sistema de Venda com facilidades, combinadas com permutas, etc.

NOVIDADES ESPECIAIS

- Análises de Partidas
- Partidas por correspondência
- Computadores da Linha Nephisto
- Contratação de Simultaneístas e ou Jogadores para demonstrações em todo o País e outros Serviços Interligados.
- Tabuleiros de Mapa

COMPRA-SE TODO O TIPO DE MATERIAL ENXADRÍSTICO

VENHA NOS FAZER UMA VISITA OU NOS ESCREVA

ATENDEMOS TAMBÉM PEDIDOS PELO TELEFONE: (011) 62-1564

Solicite nosso Catálogo

LOJA

Rua Jaricunas, 201 - Lapa
05.053 - SÃO PAULO (CAPITAL)
Fones: (11) 62-1564

CORRESPONDÊNCIA

Caixa Postal 11.781
05.090 - São Paulo - SP



EDIÇÃO

EDITORA PROMOCHESS LTDA
Caixa Postal 2730
80.001 Curitiba - PR

DIREÇÃO

Rubens Alberto Filguth

PRODUÇÃO

Olga Hadas Carriel
Marlene C. M. D. Filguth

ILUSTRAÇÃO

Edson José Cortiano

ARTE FINAL

M. Angela do A. Faria
Neuza Fujisawa

CAPIA

Mariozan Gonçalves

COMPOSIÇÃO

Editora Promochess Ltda

IMPRESSÃO

Copygraf Ltda.

COLABORADORES

AM José Francisco de Magalhães Neto
CE José Silvio B. Lucena
DF Antonio Bento de Araújo Lima F9
DF Eugênio Vargas Garcia
GO Renato Gino Genovesi
GO Ely Miranda
GO Mario A. Mendonça Damião
MG Alexandre Castro
RJ José Costa Fernandes
RJ Friedrich Salamon
RJ Luiz V. Rodrigues Loureiro
RS Francisco Ricardo Torres Trols-MI
RS Paulo Sergio de Oliveira
SC Gerd Giebel
SC Palas Atena Veloso
SP Eliana Aparecida da Silva
SP Antonio Pacini - MI ICCF -
SP Luiz Roberto G. da Costa Jr.
SP Guilherme Montello Junqueira- AI-
SP Gilberto Milos Jr. - MI -
PR Jaime Sunye Neto - GMI -

ARGENTINA Sergio Giardelli -MF-
CANADÁ Kevin Spraggett -GMI-
CHILE Beatriz Marinello -MI-
CUBA Romelio Millán González
IUGOSLÁVIA Milorad Knezevic -GMI-
PORTUGAL António Fernandes -MI-
URUGUAI Roberto Silva Mazzari
Daniel Rivera
EUROPA Carlos Garcia Palermo -GMI-
Fernando Braga -MI-

PRETO E BRANCO é editada ao final dos meses de fevereiro, abril, junho, agosto, outubro e dezembro.

As assinaturas anuais podem ser efetuadas mediante o envio de cheque nominal ou vale postal, no valor de 1,6 OTN, endereçado à

EDITORA PROMOCHESS LTDA

Caixa Postal 2730

80.001 Curitiba PR

Números atrasados podem ser obtidos ao valor de 0,3 OTN (nºs 8, 19/20 e 21 em diante) e 0,2 OTN (nºs 1 a 7 e 9 a 18) respectivamente, observando-se o procedimento indicado para assinaturas.

*Produtos
Prosdócimo
para uma
vida melhor*

Freezer's

Refrigeradores

Máquinas de fazer gelo

Forno de Microondas

PROSDÓCIMO[®]

O NOME DO FREEZER.